3.1.013.004

Versão GNFe: 2.0.14.4 <sem alteração>
Versão DLL: 2.0.29 <Valores Unitários com 10 casas decimais>
Versão UDF: <Sem Alteração>
Versão EnterpriseServer: 3.1.0.14 <Sem Alteração>
Versão Scanntech: 1.1.0.0 <correções nos travamentos>
Versão Sincronizador: 1.0.0.1 <Melhorias no Cadastro de Vendedores>
Versão EasyCash: 1.4.019.000
Versão EasyPDV: 3.0.0.7

IMPORTANTE
Para atualizar um cliente da versão **3.0.136.XXX** para a **versão 3.0.137.XXX** é preciso tomar alguns cuidados antes de executar a atualização:

1. Instalar versão 2.5 do firebird : Migrar do Firebird 2.1 para 2.5
2. Atualizar as UDFs: alterar a DLL **iw_UDF.dll** na pasta UDF do local de instalação do firebird 2.5
3. Substituir o EnterpriseServer: deve ser feito antes da atualização, e apos trocar os arquivo é importante executar o novo arquivo para realizar o seu registro.
4. Verificar também as alterações contida na versão 3.0.137.008

Melhorias

Laboratório Fiscal - inclusão do regime especial

Incluído no cadastro do produto a opção de alocar um item a um regime especial conforme tabela sugerida pelo Laboratório Fiscal. Essa opção só é apresentada dentro do sistema quando o mesmo possuir licença liberada para o módulo.

Essa demanda surgiu com a necessidade de inluir o Leite em um regime especial MG_PRODINT.

Segundo o Decreto nº 45.515, de 15 de dezembro de 2010, promoveu alterações no RICMS para estabelecer novo tratamento tributário nas operações com leite e queijo, que passou a vigorar a partir do dia 1º de fevereiro de 2011. A medida visa fomentar a produção e a industrialização do leite em Minas Gerais, bem como alguns de seus derivados, assegurando a competitividade do segmento neste Estado em relação a outros mercados.

Sendo assim, o liete comprado dentro do estado de MG deve ser vendido como ISENTO, caso contrário deverá ser vendido como ST. Portanto ao fazer o envio do item Leite para o laboratório fiscal deve ser informado em seu cadastro se este faz parte desse regime especial para que o Laboratório fiscal retorne como isento.

Poderá ser alterado esse regime em massa através do cadastro ou através do cadastro de atributo

realizando a alteração em massa:

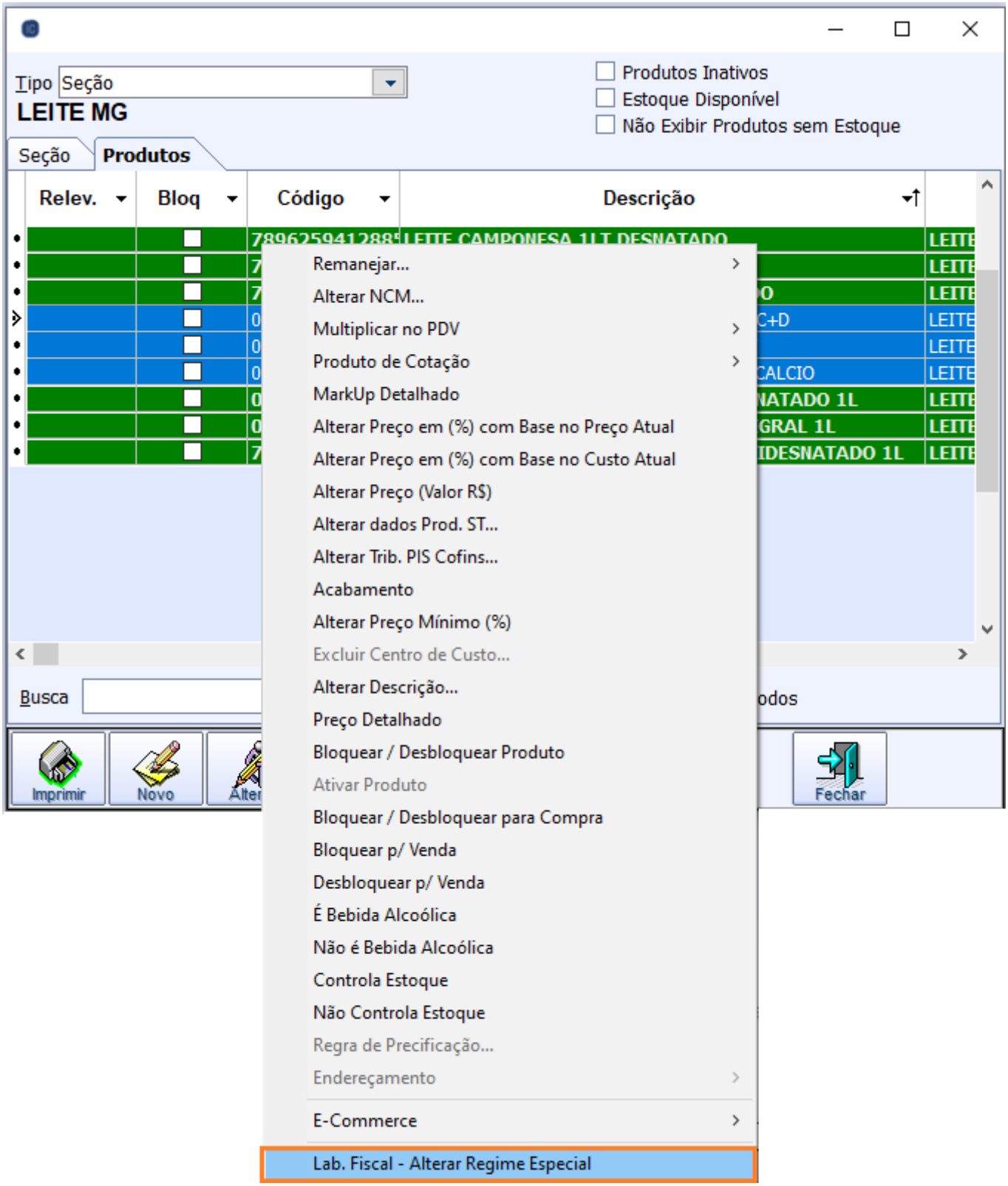

Alteração do Preço de Custo pelas Outras Operações

Para as operações que trabalham com Preço de Custo, o usuário tem a opção de selecionar se deseja atualizar o cadastro do produto com o novo custo.

Caso o tipo de operação esteja configurado para alterar o custo do produto, a opção de alterar custo já virá selecionada.

Os custos alterados serão exibidos na tela de confirmação de preço.

Correções

Outras Operações : alteração de valor produto

Quando o usuário alterava o valor do produto na operação, o sistema etsava calculando o valor do desconto incorreto.

From:
http://wiki.iws.com.br/ - **Documentação de software**

Permanent link:
http://wiki.iws.com.br/doku.php?id=3.1.013.004&rev=1695327980

Last update: **2023/09/21 21:26**