Versão 1.2.002.000

Versão liberada dia: 29/02/2016 - Compatível com Intellicash versão mínima 3.0.139.001

Novidades

1. Ferramenta para criação do cupom de entrega vinculado a um cupom fiscal

Criada uma ferramenta onde é possível criar um cupom de entrega vinculado a um cupom fiscal já emitido na data atual. Para isso acesse o menu utilitários→Vincular entrega ao cupom. Após pesquisado pelo cupom irá exibir os campos para inserir os dados de entrega para o cupom que deseja.

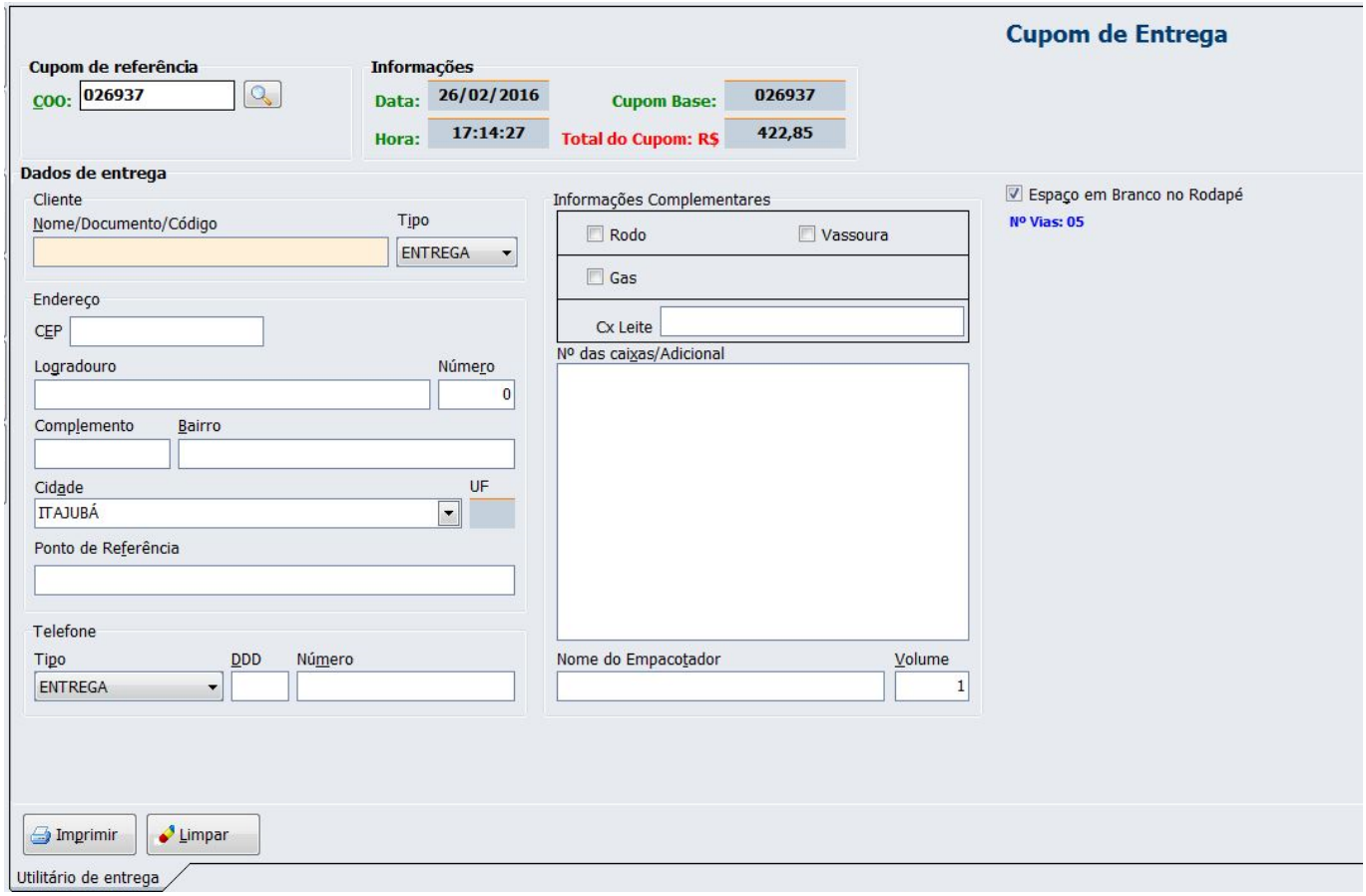

Tela vincular cupom de entrega

Após a inserção das informações a impressão deve ser realizada pelo botão **'Imprimir'**.

O botão **'Limpar'** quando utilizado irá limpar os dados referentes ao cupom pesquisado, sendo necessário fazer novamente a pesquisa e inserção dos dados de entrega.

2. Implantação do Cappta TEF

Na implantação da CAPPTA duas observações importantes:

- Transações com CHEQUE TEF **não** são suportadas
- O TEF AUTOMÁTICO **não** foi implementado pois, não temos os retornos de informações necessárias para implementação do mesmo e precisão na associação com as formas de recebimento do EasyCash.

Nas configurações do Cappta, devem estar habilitadas: *Forçar tela do TEF sempre visível *Confirmação de vendas automaticamente *Habilitar log de arquivos *Habilitar pergunta de confirmação de impressão de cupom

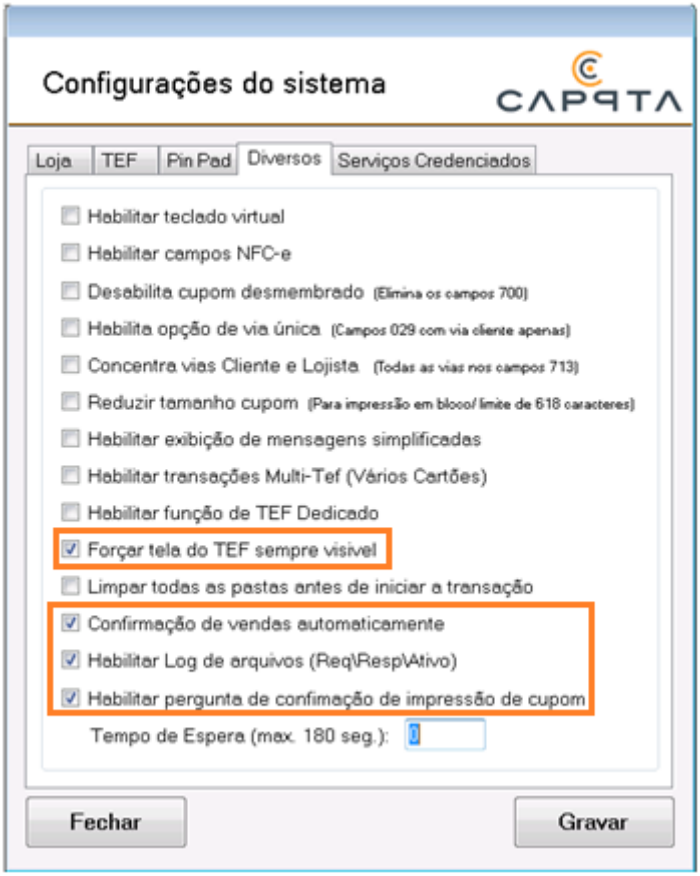

Tela de configurações CAPPTA TEF

Melhorias

1. T#6653 - Mostrar estoque ao buscar produto

Visualizar Estoque Online (Ctrl+T): No menu cadastro → produtos, é possível visualizar o estoque online do produto selecionado e também na tela de busca por produto na tela de venda. Para que consiga visualizar o Estoque online do produto as configurações **“estoque online”** e **“acesso direto ao retaguarda”** devem estar marcadas já que, busca informação online ao retaguarda.

- Caso esteja sem rede a visualização do estoque não será possível e será exibida uma mensagem ao usuário pra que ele verifique as configurações e conexões de rede.
- Caso a configuração “acesso direto ao retaguarda” estiver desmarcada, o atalho para visualizar o estoque não será mostrado nem na tela de cadastro e nem na tela de busca por produto na tela de venda.

É preciso ter cuidado pois quando o estabelecimento possuir mais que 1 caixa, o estoque visualizado pode não ser o real, tendo a possibilidade de venda do mesmo produto em outro caixa no mesmo momento e também possibilidade de um dos caixas não estar na rede fazendo com que o estoque não baixe automaticamente do retaguarda. Isso funciona bem para clientes que possuem 1 caixa apenas.

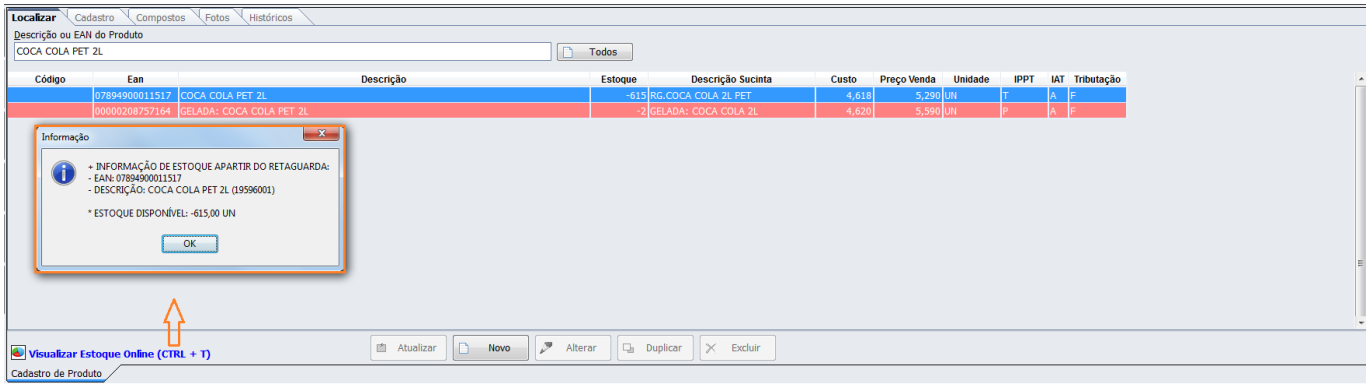

Visualizar estoque no cadastro no produto

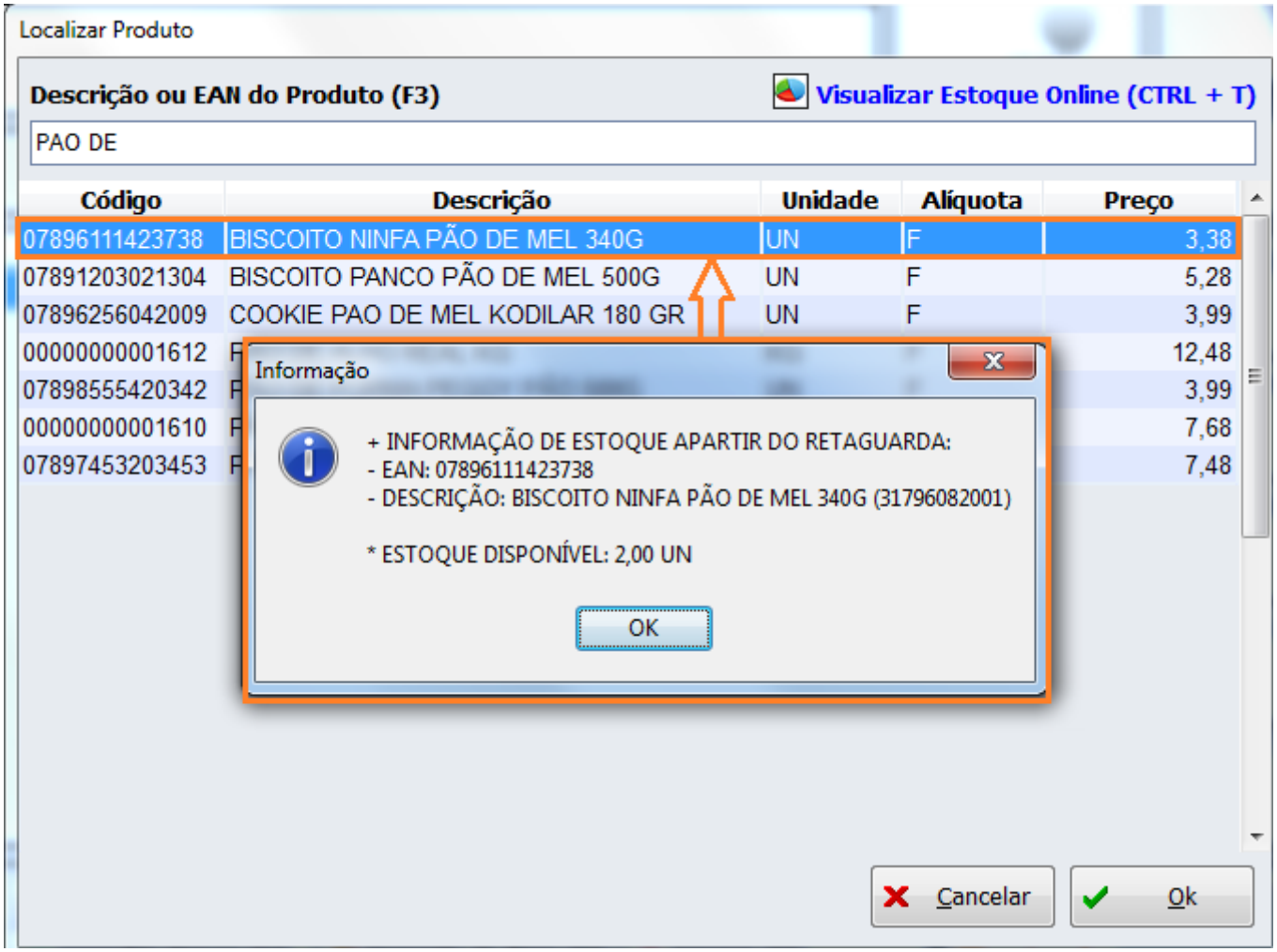

Visualizar estoque na busca por produto da tela de venda

2. T#7106 - Obrigatoriedade da identificação do Vendedor

Configuração de obrigatório o vendedor no cupom fiscal, quando selecionada será obrigatório o operador identificar o vendedor não conseguindo finalizar o cupom se não informado.

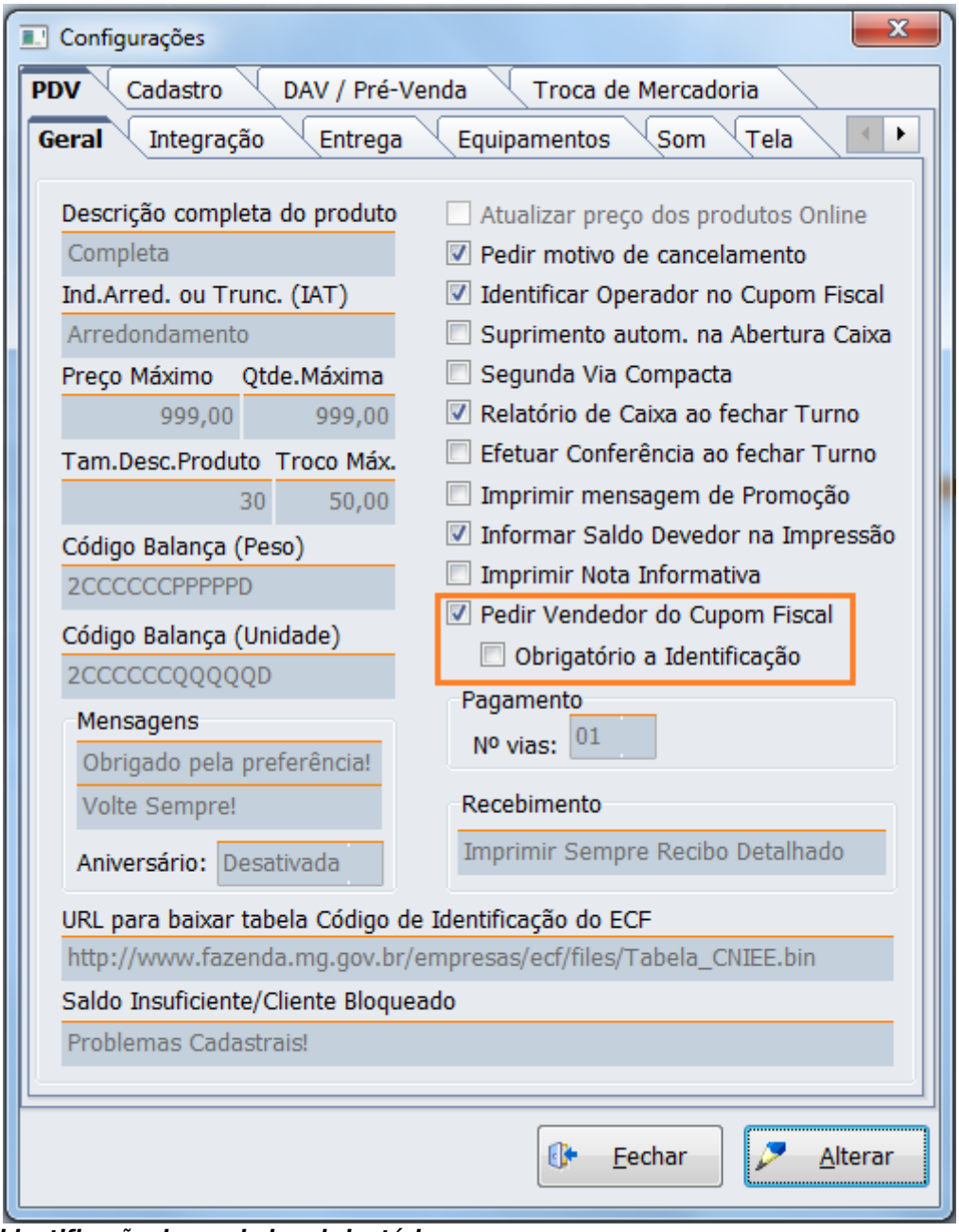

Configuração_identificação do vendedor obrigatório

3. Identificação do Cliente para o Programa CPF na Nota

É permitido que o operador identifique o consumidor no cupom fiscal sem efetivar um cadastro completo do agente, com o objetivo de atender o Programa CPF na Nota. *Somente se identificar antes mesmo de abrir o cupom é que permite identificar consumidor sem efetivar um cadastro pois é o que tem validade fiscal.

4. T#6749 - Relatório de recebimento do turno em aberto

O relatório de recebimento (Relatórios→recebimento) pode ser verificado a qualquer momento, ou seja, estando com turno aberto ou fechado. Quando houver cancelamento de um único cupom existente para uma forma qualquer, será exibida no relatório a forma zerada e quando não tiver movimento nenhum com uma forma a mesma nem será exibida no relatório.

5. T#6863- Exportar dados do cliente e emitente do cheque

Quando realizada venda em cheque as informações emitente e cliente estão sendo exportadas para intellicash.

6. T#6864 Exportar CCF (contador de cupom fiscal)

O CCF está sendo exportado para a TMP60I do retaguarda, conforme solicitado.

7. T#7241 - Tela confirmação de vendas (Easycash)

Aconteceram casos do operador de caixa em experiência, confundir preço total de venda com troco, causando transtorno no fechamento de caixa. Como solução :

- Foi criada uma tela informativa com o valor do troco;
- Mesmo com as funções desabilitadas o troco é destacado na cor vermelha.
- O valor total fica na cor Preta no momento da finalização para ficar diferente da cor do troco evitando confundir;

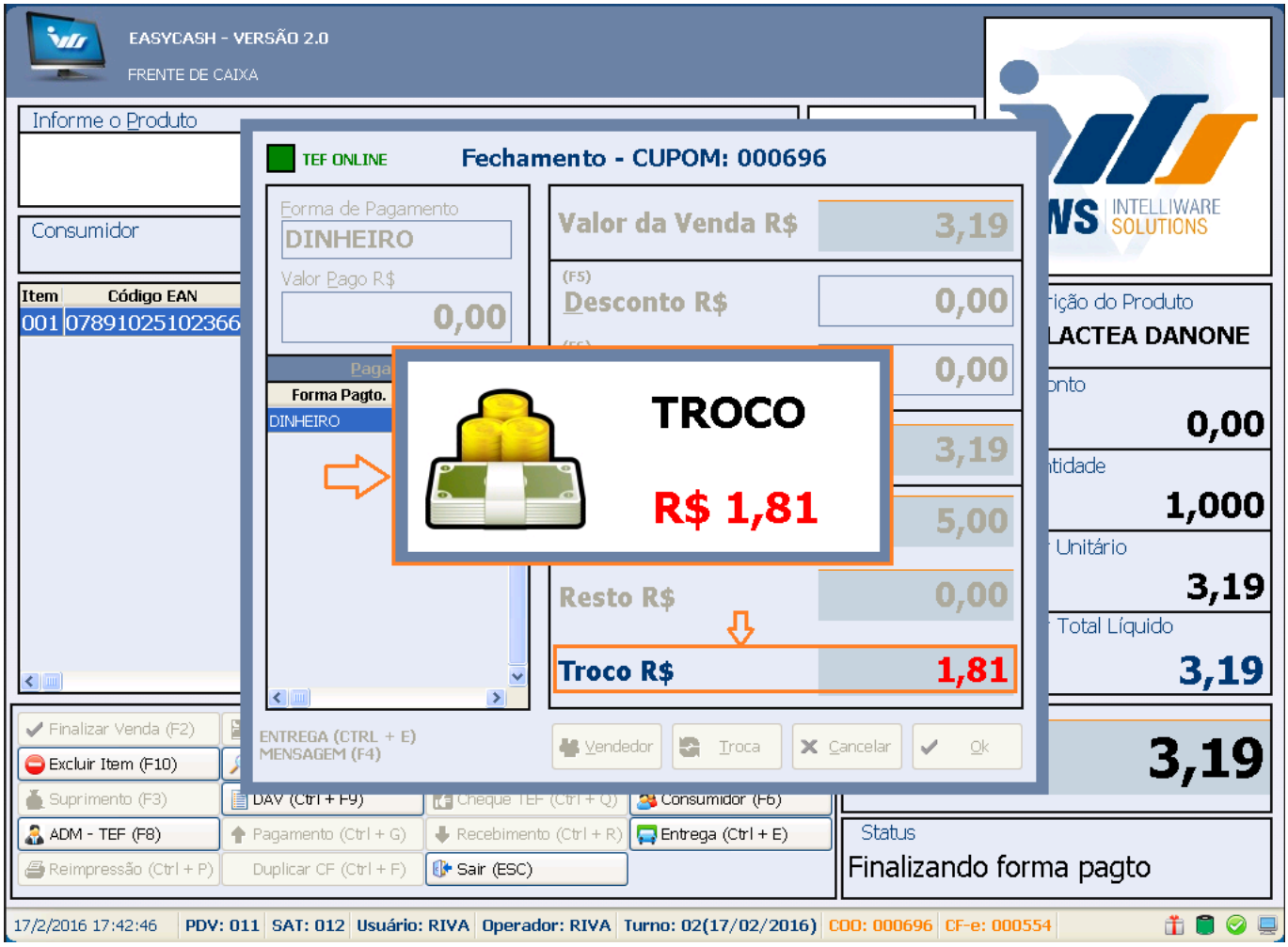

Tela informativa para troco

8. Campo valor da tela informações de cheque

Na tela onde é informado os dados do cheque campo **'Valor'**, está sendo validado se o valor informado é maior do que o total informado anteriormente para esta forma de pagamento (tela de fechamento). Caso seja maior será exibida uma mensagem ao operador informando.

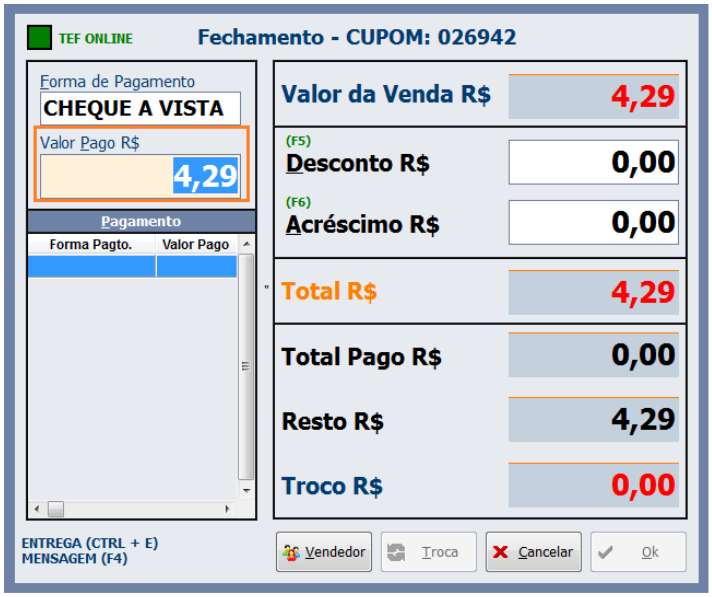

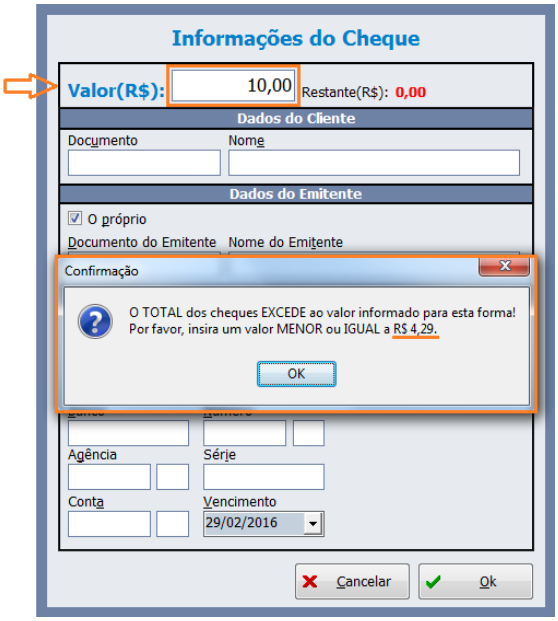

Validação do campo 'Valor' das informações de cheque

9. Banco AM$

Sincronização de campos novos com o Banco AM$.

10. Quantidade de Reduções Z Restantes

Foi criado um campo na tabela cupom_r60m NUMRZRESTANTES que informa a quantidade de reduções Z que ainda podem ser emitidas.

Correção

1. T#6904 - Problema quando há balança integrada ao caixa e dá um erro.

Ao passar um produto de balança e der um erro de leitura ao invés de registrar 1 Kg do produto é solicitada a quantidade do mesmo, como é feito quando não há balança e o cliente não coloca a quantidade.

From:
http://wiki.iws.com.br/ - **Documentação de software**

Permanent link:
http://wiki.iws.com.br/doku.php?id=easycash:versoes:1.2.002.000

Last update: **2016/02/29 18:34**