Versão 1.2.002.002

Versão liberada dia: 18/04/2016 - Compatível com Intellicash versão mínima 3.0.139.001

Essa dll foi criada a fim de melhorar a performance de alguns processos como:

- Inserção de itens;
- Atualização da ícones da tela principal;
- Abertura da gaveta;
- Fechamento do cupom.

A percepção dessa alteração pode ser mínima para os usuários que são mais lentos. Fizemos uma análise a nível de banco de dados e percebemos que houve uma melhora na inserção dos itens. Veja abaixo o gráfico:

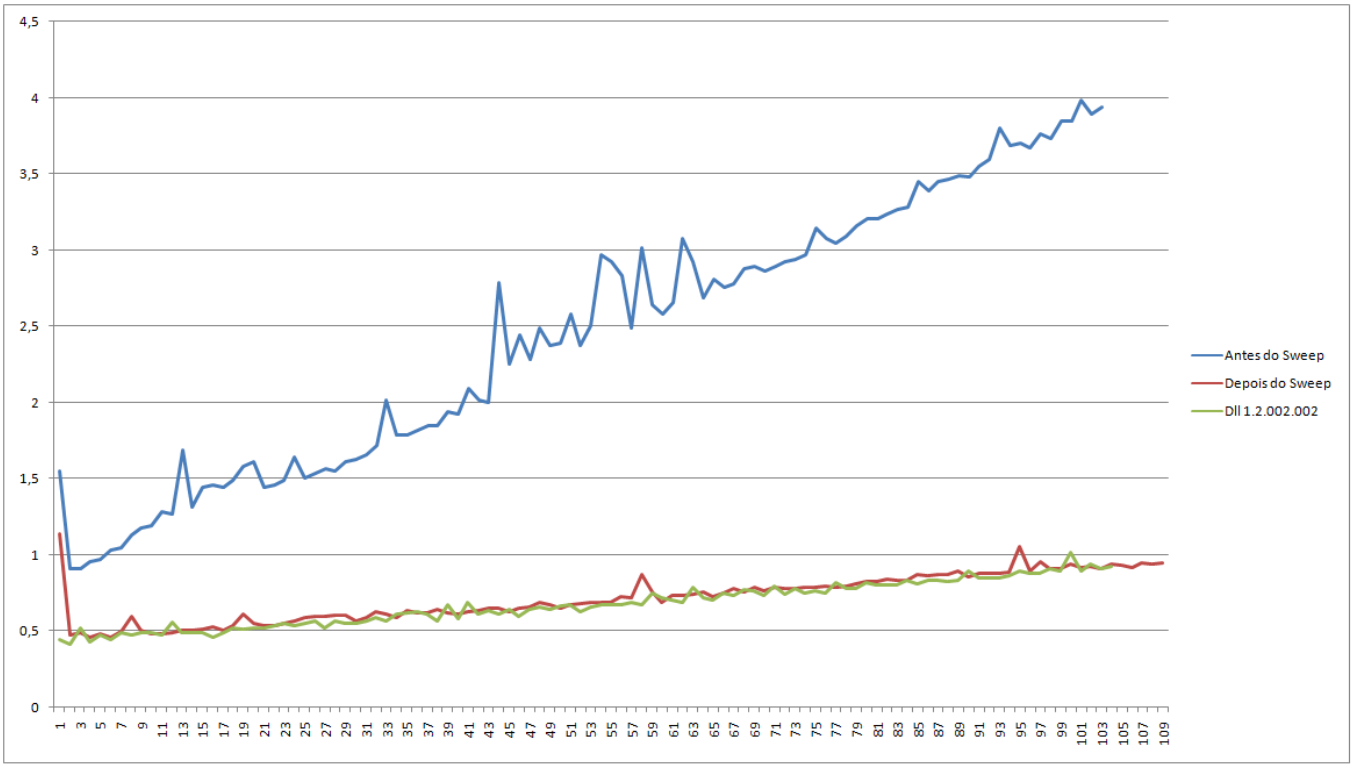

Gráfico de performance

No gráfico acima, fizemos uma comparação entre três etapas: Uma antes de realizar o Sweep do banco de dados, depois do Sweep e com a dll nova 1.2.002.002.

O sweep é um processo de limpeza do banco de dados. Através dele, o Firebird libera espaços que não serão mais utilizados para que possam ser reaproveitados no servidor.

Como pode ser visualizado o Sweep no banco traz grandes beneficios e esse pode ser executado em caso de reclamações de lentidão. Lembrando que em alguns casos esse processo pode levar um tempo considerável. Portanto é sugerido realizar esse processo em momentos mais tranquilos para o cliente.

Abaixo o comando do Sweep:
gfix -sweep -user sysdba -pass senha Aliasesbanco

From:
http://wiki.iws.com.br/ - **Documentação de software**

Permanent link:
http://wiki.iws.com.br/doku.php?id=easycash:versoes:1.2.002.002&rev=1461073525

Last update: **2016/04/19 14:45**