

# Versão 1.2.002.004

Versão liberada dia: 18/05/2016 - Compatível com Intellicash versão mínima 3.0.139.001

## Alterações

### 1. Convênio ICMS 25, de 8 de Abril de 2016

Conforme convênio publicado dia 13/04/2016 é necessário informar no cupom fiscal o código NCM e o código CEST quando for o caso concatenado com a descrição do produto da seguinte maneira:

**#código CEST#NCM/SH#descrição da mercadoria**

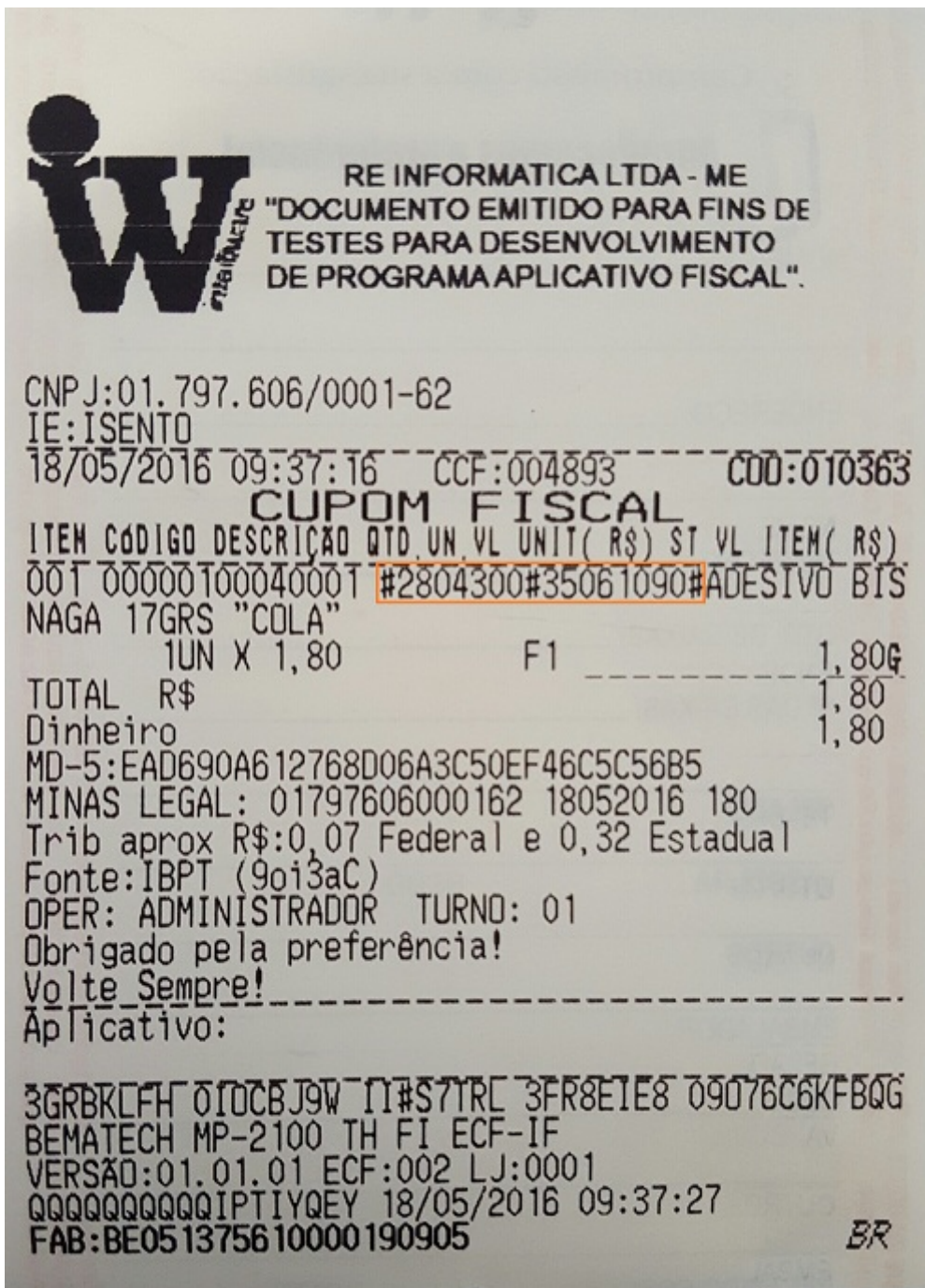

**Cupom Fiscal conforme Convênio ICMS 25/2016**

Embora o Requisito XIII do Ato COTEPE 23/2015, que contém a Especificação de Requisitos do PAF-ECF, não indique ainda entre seus itens os campos próprios para o tratamento do CEST e do código NCM/SH entendemos, conforme o teor do § 3º da nova redação da Cláusula quinquagésima quarta, ser obrigatória a sua inserção na Tabela de Mercadorias e Serviços do aplicativo PAF-ECF, portanto essas informações também irão aparecer no cadastro do produto do EasyCash.

ADESIVO BISNAGA 17GRS "COLA" PVC									
Cadastro Base									
<b>Cadastro</b> Código Interno: 2955001 Código: [ ] Descrição Sucinta: ADESIVO BISNAGA 17GRS "COLA" Descrição: ADESIVO BISNAGA 17GRS "COLA" PVC Unidade: [ ] Índice de Produção: [ ] Data de Cadastro: 24/04/2010 UN: TERCEIRO Código de Barras (EAN): 00000100040001					<b>Classificações</b> Seção: 0. Outras Seções Tamanho: 0. Outros Tamanhos Grupo: 0. Outros Grupos Finalidade: 0. Outras Finalidades Marca: 0. Outras Marcas				
<b>Impostos</b> Margem de Valor Agregado: 12,7800 Tributação ICMS: F, MVA: 71,0000, Alíquota: 18,0000, Aliq.Dentro Estado: 12,7800, Aliq.Forá Estado: 18,7800 Tributação PIS/COFINS: 5405 Código CEST: 2804300, NCM: 35061090					<b>Valores</b> Preço Custo: 1,10, Preço Venda: 1,80 <b>Configurações</b> <input checked="" type="checkbox"/> Produto Nacional, Máx.Desconto %: 0, IAT: ARREDONDAMENTO <input type="checkbox"/> Proibir Multiplicação <input checked="" type="checkbox"/> Produto Ativo				
<b>Estoque</b> Quantidade: 83,000 Última Atualização: Data: 18/05/2016, Hora: 09:38:31									

**Tabela de Mercadoria e Serviço**

É necessário rodar o script que acompanha essa dll denominada **Intellicash-20160509-CEST.sql** no banco de dados da Retaguarda e depois realizar uma exportação total de produtos para o EasyCash

Lembrando ainda que basta colocar essa dll na pasta bin que todos os caixas ao abrir o sistema receberá a atualização.

## 2. Melhoria de performance de venda

Otimizou-se o fluxo de execução para evitar que cálculos desnecessários fossem feitos a cada item, sendo requerido uma única vez para o cupom inteiro. Ainda nesta dll, foi adicionado uma verificação se o sistema utiliza ECF ou SAT, uma vez que o SAT necessita de vários cálculos que não são utilizados no ECF.

## 3. T#7587 - Espaçamento duplo no cupom de entrega

Havia um problema no cupom de entrega em que algumas vezes saia um espaçamento duplo nas linhas. Da seguinte maneira:

14/04/2016 10:44:07 GNF:003079 COD:013894

GRG:001531 CER:0004

NÃO É DOCUMENTO FISCAL

**RELATÓRIO GERENCIAL**  
Relatório Geral

-----  
ENDEREÇO DE ENTREGA

REF. AO CUPOM: 013893 - VIA: 01/01 .

VALOR TOTAL: R\$ 0,05

NÃO É DOCUMENTO FISCAL  
-----

CLIENTE:

**JULIANA**

DATA: 14/04/2016 HORA: 10:45:01 DPR: ROSANGE  
LA

-----  
NÃO É DOCUMENTO FISCAL

QUANTIDADE DE CAIXA(S): 001

END.: R:VISCONDE DO RIO BR  
ANCO

**XXX , CASA, CENTRO**

**CARMO DE MINAS, MG, 37. 47**  
NÃO É DOCUMENTO FISCAL

2-000

TEL.: (35) **XXXX - XXXX** (RESID  
ENCIAL )

-----  
NÃO É DOCUMENTO FISCAL

EMP.: JJ

Nº das caixas/Adicional:

**1**

-----  
NÃO É DOCUMENTO FISCAL  
-----

-----  
NÃO É DOCUMENTO FISCAL

725E1DRF 8KSH9ADT P10R0BAA 71P69RPS 8JK943DHTJEK  
BEHATECH MP-4000 TH FI ECF-IF  
VERSÃO:01.00.02 ECF:009 L.J:0001  
00000000E1UYW1IP 14/04/2016 10:44:13  
FAB:BE091510100011281188

**Cupom de Entrega com espaçamento duplo**

Então foi corrigido para não dar esse espaçamento duplo. Além disso foi implementado uma novo parâmetro no EasyCash1.ini para informar se você deseja que a fonte do cupom de entrega saia no formato expandido ou reduzido. Pois alguns clientes preferem o formato reduzido. Desta forma é necessário estabelecer o seguinte parâmetro dentro do módulo **[Sistema]** (no singular, se ficar no plural todos os parâmetros não são reconhecidos) da seguinte forma:

**[Sistema]**

**TextoEntrega=X**

Onde:

X = 0 → Assume formato reduzido da fonte

X = 1 → Assume formato expandido da fonte

Exemplos:





## 4. T#7624 - Erro ao emitir redução z

Foi verificado em alguns clientes erro ao tentar emitir a redução z em algumas impressoras de:

[12/05/2016 09:20:42]

*Problema na emissão da Redução Z! Impossível continuar o procedimento.*

+ ERRO: Communication error 5: Acesso negado

- MARCA DO ECF: BEMATECH

- MODELO DO ECF: MP-2100 TH FI

Mesmo com esse erro, a Redução Z era emitida normalmente.

Isso ocorria em alguns casos que o time out da emissão do Z era muito baixo.

Para contornar o problema, fixou-se o timeout para emissão da redução Z em 480s (8 min) de tolerância. Além disso, força-se ativar o controle de porta durante o processo, para evitar possíveis perdas de comunicação com o ECF.

## 5. Erro de Trib. PIS COFINS

Foi verificado que em caso da Tributação de Pis Cofins na tabela objeto estiver com um ID muito alto ocorria o seguinte erro no momento da venda do item que possui essa tributação:

*"cdsR60I: Type mismatch for field 'TRIBPISCOFINS', expecting: LargeInt actual Smallint"*

Isso ocorria porque em alguns procedimentos do sistema era esperado uma valor menor. Então o sistema foi alterado para conseguir receber um valor maior para o ID da tabela Objeto.

## 6. Entrega - Melhoria no cadastro de novo cliente

Quando se tentava realizar o cadastro de um novo cliente na tela de entrega passando o documento, o sistema realiza a busca desse documento e se não encontrava aparecia a seguinte mensagem:

*NENHUM registro ENCONTRADO!*

*Deseja CADASTRAR ao efetivar?*

Se você coloca que Sim, é preciso informar o nome do cliente a ser cadastrado. Então você informava o nome e ao dar Enter o sistema realizava a busca novamente pelo nome e apagava o documento que você já havia inserido mostrando a seguinte mensagem:

*NENHUM registro ENCONTRADO!*

*Deseja CADASTRAR ao efetivar? Se sim, o cliente deverá informar seu n° de CPF!*

Então essa segunda busca foi retirada, ou seja, quando você digitar o nome do cliente para efetivar o cadastro o sistema não realizará a busca novamente.

From:

<http://wiki.iws.com.br/> - **Documentação de software**

Permanent link:

<http://wiki.iws.com.br/doku.php?id=easycash:versoes:1.2.002.004>



Last update: **2016/06/08 14:09**