

Versão 1.2.002.004

Versão liberada dia: 18/05/2016 - Compatível com Intellicash versão mínima 3.0.139.001

Alterações

1. Convênio ICMS 25, de 8 de Abril de 2016

Conforme convênio publicado dia 13/04/2016 é necessário informar no cupom fiscal o código NCM e o código CEST quando for o caso concatenado com a descrição do produto da seguinte maneira:

#código CEST#NCM/SH#descrição da mercadoria

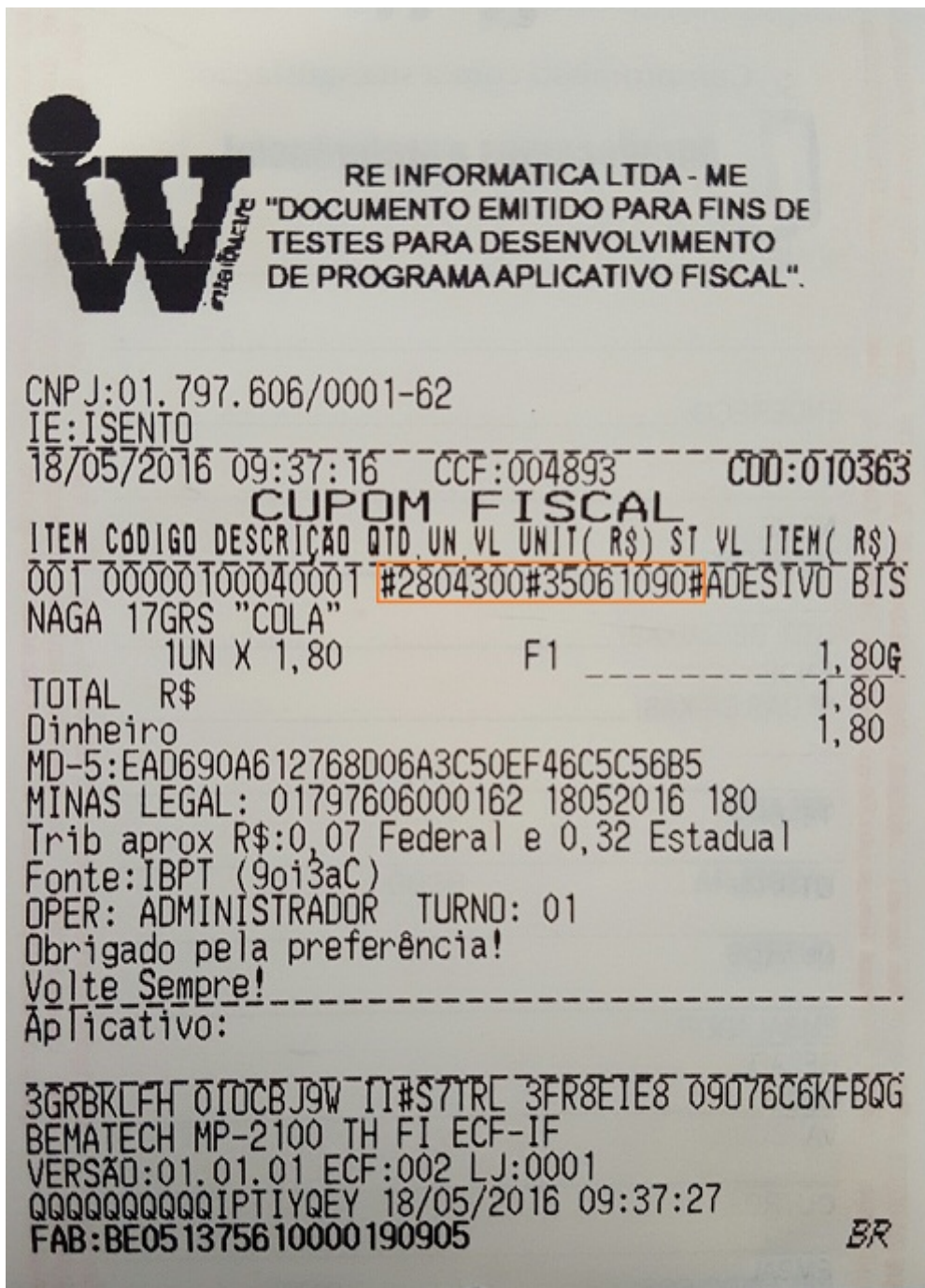

Cupom Fiscal conforme Convênio ICMS 25/2016

Embora o Requisito XIII do Ato COTEPE 23/2015, que contém a Especificação de Requisitos do PAF-ECF, não indique ainda entre seus itens os campos próprios para o tratamento do CEST e do código NCM/SH entendemos, conforme o teor do § 3º da nova redação da Cláusula quinquagésima quarta, ser obrigatória a sua inserção na Tabela de Mercadorias e Serviços do aplicativo PAF-ECF, portanto essas informações também irão aparecer no cadastro do produto do EasyCash.

ADESIVO BISNAGA 17GRS "COLA" PVC									
Localizar Cadastro Compostos Fotos Históricos									
Cadastro Base					Classificações				
Cadastro									
Código Interno	Código	Descrição Sucinta			Seção	Tamanho			
2955001		ADESIVO BISNAGA 17GRS "COLA"			0. Outras Seções	0. Outros Tamanhos			
Descrição					Grupo	Finalidade			
ADESIVO BISNAGA 17GRS "COLA" PVC					0. Outros Grupos	0. Outras Finalidades			
Unidade	Índice de Produção	Data de Cadastro			Marca				
UN	TERCEIRO	24/04/2010			0. Outras Marcas				
Código de Barras (EAN)					Valores				
00000100040001					Preço Custo	Preço Venda			
					1,10	1,80			
Impostos					Configurações				
Margem de Valor Agregado									
Tributação ICMS	MVA	Alíquota	Aliq.Dentro Estado	12,7800	<input checked="" type="checkbox"/> Produto Nacional	Máx.Desconto %	IAT		
F	71,0000	18,0000	Aliq.Forá Estado	18,7800	<input type="checkbox"/> Proibir Multiplicação	0	ARREDONDAMENTO		
Tributação PIS/COFINS					CFOP de Venda de Cupom Fiscal				
Tributado					5405				
Código CEST					NCM				
2804300					35061090				
					Estoque				
					Quantidade	Última Atualização			
					83,000	Data: 18/05/2016 Hora: 09:38:31			

Tabela de Mercadoria e Serviço

2. Melhoria de performance de venda

3. T#7587 - Espaçamento duplo no cupom de entrega

4. T#7624 - Erro ao emitir redução z

5. Erro de Trib. PIS COFINS

6. Entrega - Melhoria no cadastro de novo cliente

From: <http://wiki.iws.com.br/> - Documentação de software

Permanent link: <http://wiki.iws.com.br/doku.php?id=easycash:versoes:1.2.002.004&rev=1463575927>

Last update: 2016/05/18 13:52

