

Versão 1.2.002.004

Versão liberada dia: 18/05/2016 - Compatível com Intellicash versão mínima 3.0.139.001

Alterações

1. Convênio ICMS 25, de 8 de Abril de 2016

Conforme convênio publicado dia 13/04/2016 é necessário informar no cupom fiscal o código NCM e o código CEST quando for o caso concatenado com a descrição do produto da seguinte maneira:

#código CEST#NCM/SH#descrição da mercadoria

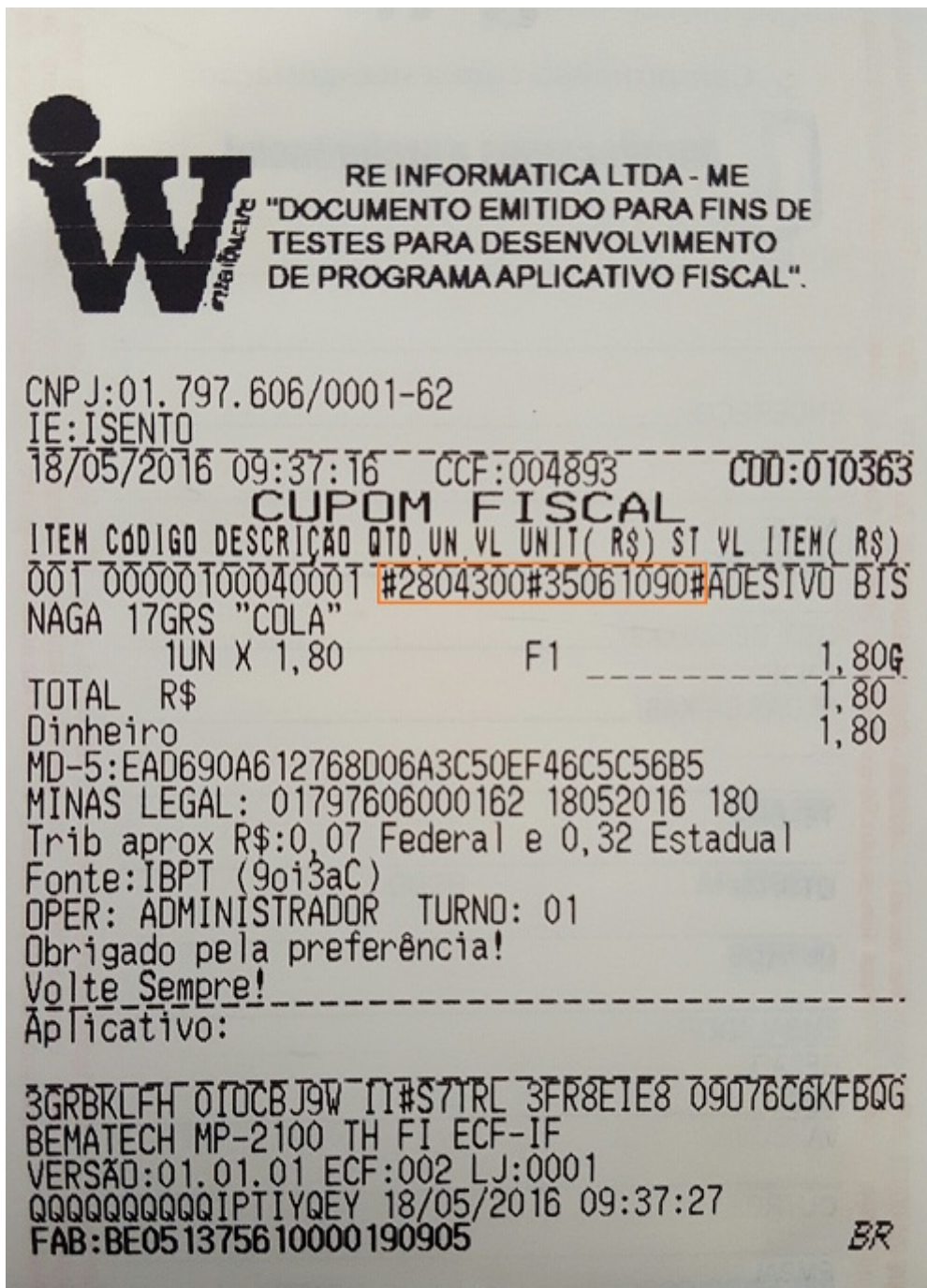

Cupom Fiscal conforme Convênio ICMS 25/2016

Embora o Requisito XIII do Ato COTEPE 23/2015, que contém a Especificação de Requisitos do PAF-ECF, não indique ainda entre seus itens os campos próprios para o tratamento do CEST e do código NCM/SH entendemos, conforme o teor do § 3º da nova redação da Cláusula quinquagésima quarta, ser obrigatória a sua inserção na Tabela de Mercadorias e Serviços do aplicativo PAF-ECF, portanto essas informações também irão aparecer no cadastro do produto do EasyCash.

ADESIVO BISNAGA 17GRS "COLA" PVC																			
Localizar Cadastro Compostos Fotos Históricos																			
Cadastro Base					Cadastro					Classificações									
Código Interno		Código		Descrição Sucinta						Seção		Tamanho							
2955001				ADESIVO BISNAGA 17GRS "COLA"						0. Outras Seções		0. Outros Tamanhos							
Descrição										Grupo					Finalidade				
ADESIVO BISNAGA 17GRS "COLA" PVC										0. Outros Grupos					0. Outras Finalidades				
Unidade			Índice de Produção			Data de Cadastro				Marca									
UN			TERCEIRO			24/04/2010				0. Outras Marcas									
Código de Barras (EAN)										Preço Custo					Preço Venda				
00000100040001										1,10					1,80				
Impostos										Margem de Valor Agregado					Configurações				
Tributação ICMS		MVA		Alíquota		Aliq.Dentro Estado		12,7800		<input checked="" type="checkbox"/> Produto Nacional		Máx.Desconto %		IAT					
F		71,0000		18,0000				18,7800		<input type="checkbox"/> Proibir Multiplicação		0		ARREDONDAMENTO					
Tributação PIS/COFINS			CFOP de Venda de Cupom Fiscal							<input checked="" type="checkbox"/> Produto Ativo									
Tributado			5405																
Código CEST		NCM								Estoque									
2804300		35061090								Quantidade									
										Última Atualização									
										83,000									
										Data: 18/05/2016									
										Hora: 09:38:31									

Tabela de Mercadoria e Serviço

É necessário rodar o script que acompanha essa dll denominada **Intellicash-20160509-CEST.sql** no banco de dados da Retaguarda e depois realizar uma exportação total de produtos para o EasyCash

2. Melhoria de performance de venda

3. T#7587 - Espaçamento duplo no cupom de entrega

4. T#7624 - Erro ao emitir redução z

5. Erro de Trib. PIS COFINS

6. Entrega - Melhoria no cadastro de novo cliente

From:
<http://wiki.iws.com.br/> - **Documentação de software**

Permanent link:
<http://wiki.iws.com.br/doku.php?id=easycash:versoes:1.2.002.004&rev=1463576137> 

Last update: **2016/05/18 13:55**