

# Versão 1.2.002.004

Versão liberada dia: 18/05/2016 - Compatível com Intellicash versão mínima 3.0.139.001

## Alterações

### 1. Convênio ICMS 25, de 8 de Abril de 2016

Conforme convênio publicado dia 13/04/2016 é necessário informar no cupom fiscal o código NCM e o código CEST quando for o caso concatenado com a descrição do produto da seguinte maneira:

**#código CEST#NCM/SH#descrição da mercadoria**

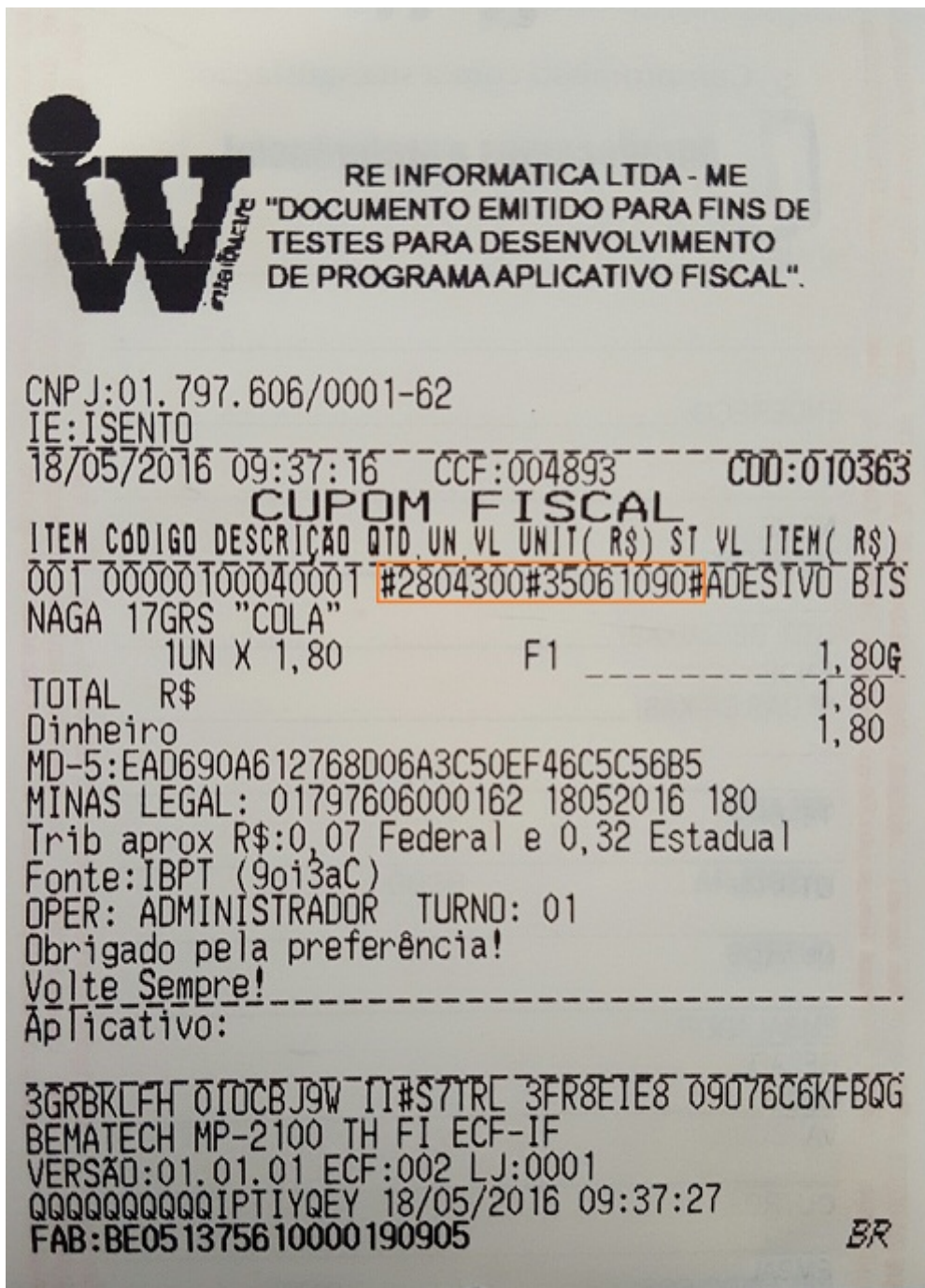

**Cupom Fiscal conforme Convênio ICMS 25/2016**

Embora o Requisito XIII do Ato COTEPE 23/2015, que contém a Especificação de Requisitos do PAF-ECF, não indique ainda entre seus itens os campos próprios para o tratamento do CEST e do código NCM/SH entendemos, conforme o teor do § 3º da nova redação da Cláusula quinquagésima quarta, ser obrigatória a sua inserção na Tabela de Mercadorias e Serviços do aplicativo PAF-ECF, portanto essas informações também irão aparecer no cadastro do produto do EasyCash.

ADESIVO BISNAGA 17GRS "COLA" PVC									
Localizar			Cadastr		Compostos		Fotos		Históricos
Cadastr Base									
Cadastr					Classificações				
Código Interno			Código		Descrição Sucinta			Seção	
2955001					ADESIVO BISNAGA 17GRS "COLA"			0. Outras Seções	
Descrição					Tamanho		0. Outros Tamanhos		
ADESIVO BISNAGA 17GRS "COLA" PVC					Grupo		0. Outros Grupos		
Unidade					Índice de Produção		Finalidade		
UN					TERCEIRO		0. Outras Finalidades		
Data de Cadastro					Marca		0. Outras Marcas		
24/04/2010									
Código de Barras (EAN)					Valores				
00000100040001					Preço Custo		Preço Venda		
					1,10		1,80		
Impostos					Configurações				
Margem de Valor Agregado					Produto Nacional				
Tributação ICMS		MVA	Aliquota	Aliq.Dentro Estado	12,7800	<input checked="" type="checkbox"/>	Máx.Desconto %	IAT	
F		71,0000	18,0000	Aliq.Forá Estado	18,7800	<input type="checkbox"/>	0	ARREDONDAMENTO	
Tributação PIS/COFINS					Produto Ativo				
CFOP de Venda de Cupom Fiscal					<input checked="" type="checkbox"/>				
Tributado					5405				
Código CEST					Última Atualização				
2804300					Quantidade		Data: 18/05/2016		
NICM					83,000		Hora: 09:38:31		
35061090									

Tabela de Mercadoria e Serviço

É necessário rodar o script que acompanha essa dll denominada **Intellicash-20160509-CEST.sql** no banco de dados da Retaguarda e depois realizar uma exportação total de produtos para o EasyCash

## 2. Melhoria de performance de venda

## 3. T#7587 - Espaçamento duplo no cupom de entrega

## 4. T#7624 - Erro ao emitir redução z

## 5. Erro de Trib. PIS COFINS

## 6. Entrega - Melhoria no cadastr de novo cliente

From:

<http://wiki.iws.com.br/> - **Documentação de software**

Permanent link:

<http://wiki.iws.com.br/doku.php?id=easycash:versoes:1.2.002.004&rev=1463576187> 

Last update: **2016/05/18 13:56**