

Versão 1.2.002.004

Versão liberada dia: 18/05/2016 - Compatível com Intellicash versão mínima 3.0.139.001

Alterações

1. Convênio ICMS 25, de 8 de Abril de 2016

Conforme convênio publicado dia 13/04/2016 é necessário informar no cupom fiscal o código NCM e o código CEST quando for o caso concatenado com a descrição do produto da seguinte maneira:

#código CEST#NCM/SH#descrição da mercadoria

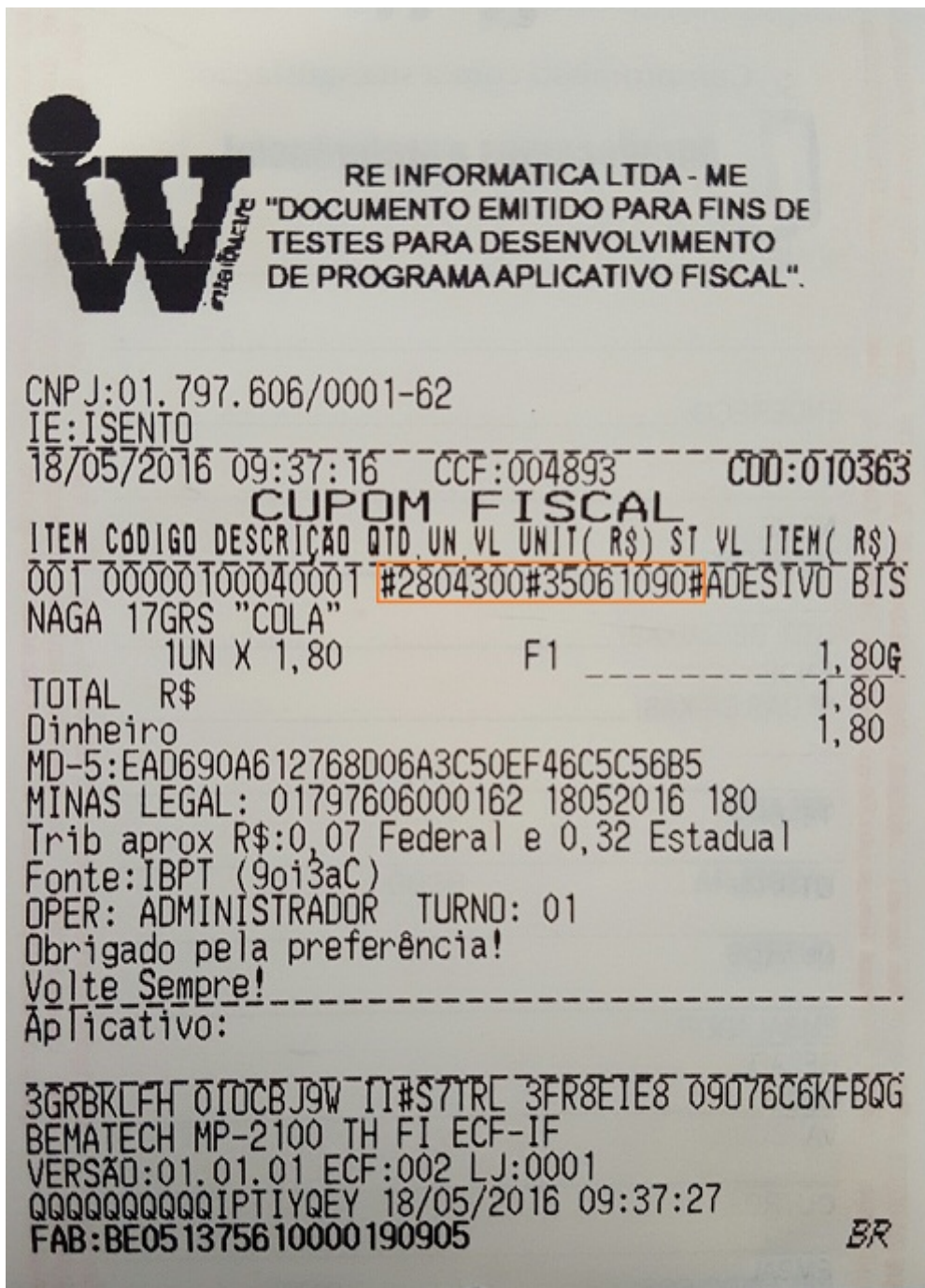

Cupom Fiscal conforme Convênio ICMS 25/2016

Embora o Requisito XIII do Ato COTEPE 23/2015, que contém a Especificação de Requisitos do PAF-ECF, não indique ainda entre seus itens os campos próprios para o tratamento do CEST e do código NCM/SH entendemos, conforme o teor do § 3º da nova redação da Cláusula quinquagésima quarta, ser obrigatória a sua inserção na Tabela de Mercadorias e Serviços do aplicativo PAF-ECF, portanto essas informações também irão aparecer no cadastro do produto do EasyCash.

| ADESIVO BISNAGA 17GRS "COLA" PVC | | | | | | | | | |
|--|--------------------|------------------------------|--------------------|---------|--|-----------------------|----------------|--|----------------|
| Localizar Cadastro Compostos Fotos Históricos | | | | | | | | | |
| Cadastro Base | | | | | Classificações | | | | |
| Cadastro | | | | | | | | | |
| Código Interno | Código | Descrição Sucinta | | | Seção | Tamanho | | | |
| 2955001 | | ADESIVO BISNAGA 17GRS "COLA" | | | 0. Outras Seções | 0. Outros Tamanhos | | | |
| Descrição | | | | | Grupo | Finalidade | | | |
| ADESIVO BISNAGA 17GRS "COLA" PVC | | | | | 0. Outros Grupos | 0. Outras Finalidades | | | |
| Unidade | Índice de Produção | Data de Cadastro | | | Marca | | | | |
| UN | TERCEIRO | 24/04/2010 | | | 0. Outras Marcas | | | | |
| Código de Barras (EAN) | | | | | Valores | | | | |
| 00000100040001 | | | | | Preço Custo | Preço Venda | | | |
| | | | | | 1,10 | 1,80 | | | |
| Impostos | | | | | Configurações | | | | |
| Margem de Valor Agregado | | | | | | | | | |
| Tributação ICMS | MVA | Alíquota | Aliq.Dentro Estado | 12,7800 | <input checked="" type="checkbox"/> Produto Nacional | Máx.Desconto % | IAT | | |
| F | 71,0000 | 18,0000 | Aliq.Forá Estado | 18,7800 | <input type="checkbox"/> Proibir Multiplicação | 0 | ARREDONDAMENTO | | |
| Tributação PIS/COFINS | | | | | <input checked="" type="checkbox"/> Produto Ativo | | | | |
| CFOP de Venda de Cupom Fiscal | | | | | | | | | |
| Tributado | 5405 | | | | Estoque | | | | |
| Código CEST | NCM | | | | Quantidade | Última Atualização | | | |
| 2804300 | 35061090 | | | | 83,000 | Data: | 18/05/2016 | | Hora: 09:38:31 |

Tabela de Mercadoria e Serviço

É necessário rodar o script que acompanha essa dll denominada **Intellicash-20160509-CEST.sql** no banco de dados da Retaguarda e depois realizar uma exportação total de produtos para o EasyCash

2. Melhoria de performance de venda

Otimizou-se o fluxo de execução para evitar que cálculos desnecessários fossem feitos a cada item, sendo requerido uma única vez para o cupom inteiro. Ainda nesta dll, foi adicionado uma verificação se o sistema utiliza ECF ou SAT, uma vez que o SAT necessita de vários cálculos que não são utilizados no ECF.

3. T#7587 - Espaçamento duplo no cupom de entrega

Havia um problema no cupom de entrega em que algumas vezes saia um espaçamento duplo nas linhas. Da seguinte maneira:

14/04/2016 10:44:07 GNF:003079 COD:013894
GRG:001531 CER:0004
NÃO É DOCUMENTO FISCAL
RELATÓRIO GERENCIAL
Relatório Geral

ENDEREÇO DE ENTREGA
REF. AO CUPOM: 013893 - VIA: 01/01 .
VALOR TOTAL: R\$ 0,05
NÃO É DOCUMENTO FISCAL

CLIENTE:
JULIANA
DATA: 14/04/2016 HORA: 10:45:01 DPR: ROSANGE
LA

NÃO É DOCUMENTO FISCAL
QUANTIDADE DE CAIXA(S): 001
END.: R:VISCONDE DO RIO BR
ANCO
XXX , CASA, CENTRO
CARMO DE MINAS, MG, 37.47
NÃO É DOCUMENTO FISCAL
2-000
TEL.: (35) **XXXX - XXXX** (RESID
ENCIAL)

NÃO É DOCUMENTO FISCAL
EMP.: JJ
Nº das caixas/Adicional:
1

NÃO É DOCUMENTO FISCAL

-----NÃO É DOCUMENTO FISCAL-----
725E10RH 9K3H9ADT P1QROB4A 71P69RPS 8JK943DH1EJK
BEMATECH MP-4000 TH FI ECF-IF
VERSÃO:01.00.02 ECF:009 L.J:0001
00000000E1UYW1IP 14/04/2016 10:44:13
FAB:BE091510100011281188

Cupom de Entrega com espaçamento duplo

4. T#7624 - Erro ao emitir redução z

5. Erro de Trib. PIS COFINS

6. Entrega - Melhoria no cadastro de novo cliente

From:

<http://wiki.iws.com.br/> - Documentação de software

Permanent link:

<http://wiki.iws.com.br/doku.php?id=easycash:versoes:1.2.002.004&rev=1463581437> 

Last update: **2016/05/18 15:23**