

# Versão 1.2.002.004

Versão liberada dia: 18/05/2016 - Compatível com Intellicash versão mínima 3.0.139.001

## Alterações

### 1. Convênio ICMS 25, de 8 de Abril de 2016

Conforme convênio publicado dia 13/04/2016 é necessário informar no cupom fiscal o código NCM e o código CEST quando for o caso concatenado com a descrição do produto da seguinte maneira:

**#código CEST#NCM/SH#descrição da mercadoria**

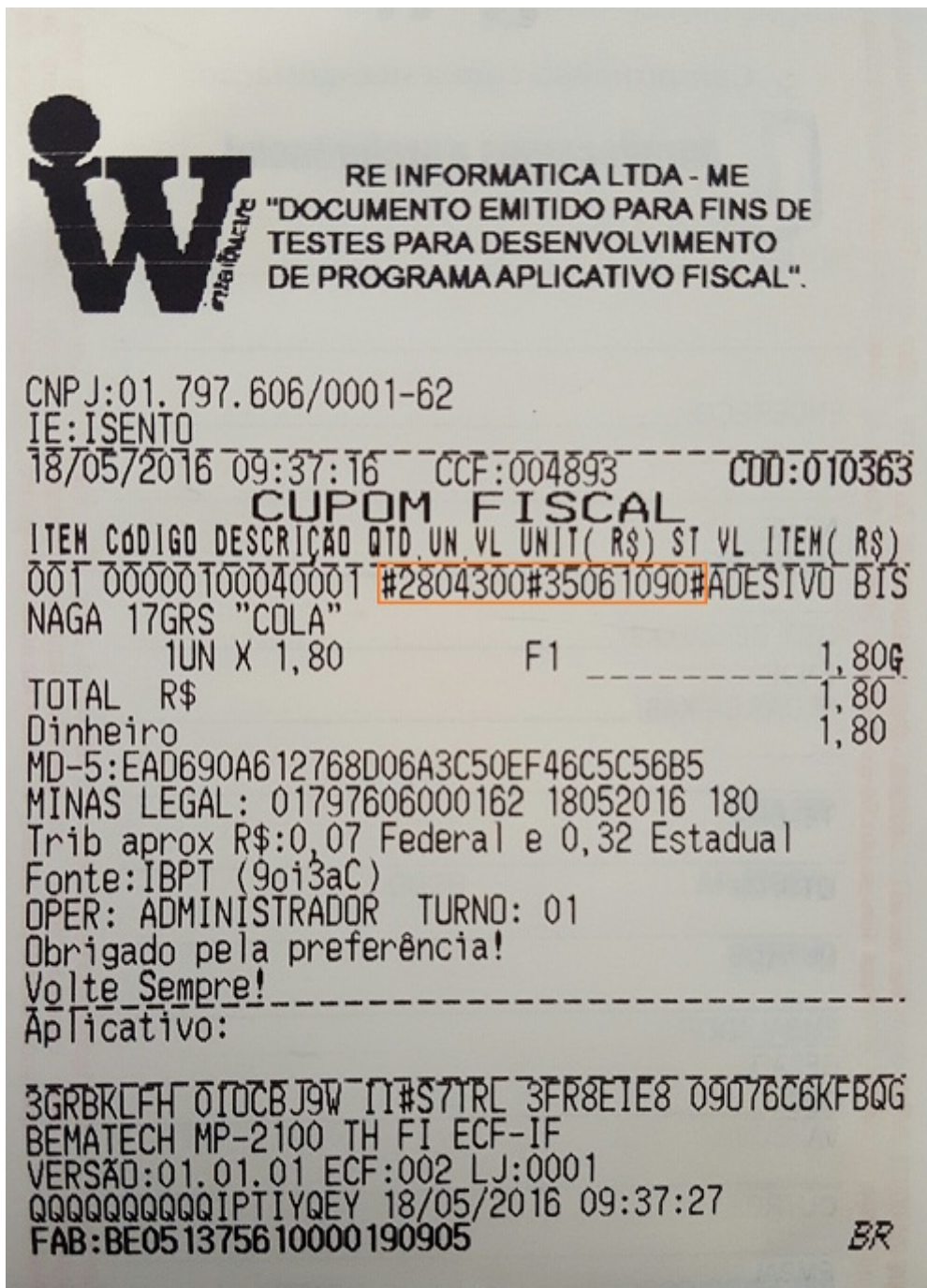

**Cupom Fiscal conforme Convênio ICMS 25/2016**

Embora o Requisito XIII do Ato COTEPE 23/2015, que contém a Especificação de Requisitos do PAF-ECF, não indique ainda entre seus itens os campos próprios para o tratamento do CEST e do código NCM/SH entendemos, conforme o teor do § 3º da nova redação da Cláusula quinquagésima quarta, ser obrigatória a sua inserção na Tabela de Mercadorias e Serviços do aplicativo PAF-ECF, portanto essas informações também irão aparecer no cadastro do produto do EasyCash.

ADESIVO BISNAGA 17GRS "COLA" PVC									
Localizar <b>Cadastro</b> Compostos Fotos Históricos									
Cadastro Base					Classificações				
<b>Cadastro</b>					<b>Classificações</b>				
Código Interno	Código	Descrição Sucinta			Seção	Tamanho			
2955001		ADESIVO BISNAGA 17GRS "COLA"			0. Outras Seções	0. Outros Tamanhos			
Descrição					Grupo	Finalidade			
ADESIVO BISNAGA 17GRS "COLA" PVC					0. Outros Grupos	0. Outras Finalidades			
Unidade	Índice de Produção	Data de Cadastro			Marca	0. Outras Marcas			
UN	TERCEIRO	24/04/2010							
Código de Barras (EAN)					<b>Valores</b>				
00000100040001					Preço Custo	Preço Venda			
					1,10	1,80			
<b>Impostos</b>					<b>Configurações</b>				
<b>Margem de Valor Agregado</b>					<input checked="" type="checkbox"/> Produto Nacional Máx.Desconto % IAT <input type="checkbox"/> Proibir Multiplicação 0 ARREDONDAMENTO <input checked="" type="checkbox"/> Produto Ativo				
Tributação ICMS	MVA	Alíquota	Aliq.Dentro Estado	12,7800					
F	71,0000	18,0000	Aliq.Forá Estado	18,7800					
Tributação PIS/COFINS					CFOP de Venda de Cupom Fiscal				
Tributado					5405				
Código CEST					NCM				
2804300					35061090				
					<b>Estoque</b>				
Quantidade					Última Atualização				
83,000					Data: 18/05/2016 Hora: 09:38:31				

**Tabela de Mercadoria e Serviço**

É necessário rodar o script que acompanha essa dll denominada **Intellicash-20160509-CEST.sql** no banco de dados da Retaguarda e depois realizar uma exportação total de produtos para o EasyCash

## 2. Melhoria de performance de venda

Otimizou-se o fluxo de execução para evitar que cálculos desnecessários fossem feitos a cada item, sendo requerido uma única vez para o cupom inteiro. Ainda nesta dll, foi adicionado uma verificação se o sistema utiliza ECF ou SAT, uma vez que o SAT necessita de vários cálculos que não são utilizados no ECF.

## 3. T#7587 - Espaçamento duplo no cupom de entrega

Havia um problema no cupom de entrega em que algumas vezes saia um espaçamento duplo nas linhas. Da seguinte maneira:

14/04/2016 10:44:07 GNF:003079 COD:013894  
GRG:001531 CER:0004  
NÃO É DOCUMENTO FISCAL  
**RELATÓRIO GERENCIAL**  
Relatório Geral

-----  
ENDEREÇO DE ENTREGA  
REF. AO CUPOM: 013893 - VIA: 01/01  
VALOR TOTAL: R\$ 0,05  
NÃO É DOCUMENTO FISCAL  
-----

CLIENTE:  
**JULIANA**  
DATA: 14/04/2016 HORA: 10:45:01 DPR: ROSANGE  
LA

-----  
NÃO É DOCUMENTO FISCAL  
QUANTIDADE DE CAIXA(S): 001  
END.: R:VISCONDE DO RIO BR  
ANCO  
**XXX, CASA, CENTRO**  
CARMO DE MINAS, MG, 37.47  
NÃO É DOCUMENTO FISCAL  
2-000  
TEL.: (35) XXXX - XXXX (RESID  
ENCIAL )  
-----

-----  
NÃO É DOCUMENTO FISCAL  
EMP.: JJ  
Nº das caixas/Adicional:  
1  
-----

-----  
NÃO É DOCUMENTO FISCAL  
-----

-----NÃO É DOCUMENTO FISCAL-----  
729E10RH 9K3H9ADT P1QROB9A 71P69RPS 8JK943DHEJK  
BEMATECH MP-4000 TH FI ECF-IF  
VERSÃO:01.00.02 ECF:009 LJ:0001  
00000000E1UYW1IP 14/04/2016 10:44:13  
FAB:BE091510100011281188

### Cupom de Entrega com espaçamento duplo

Então foi corrigido para não dar esse espaçamento duplo. Além disso foi implementado uma novo parâmetro no EasyCash1.ini para informar se você deseja que a fonte do cupom de entrega saia no formato expandido ou reduzido. Pois alguns clientes preferem o formato reduzido. Desta forma é necessário estabelecer o seguinte parâmetro dentro do módulo **[Sistema]** (no singular, se ficar no plural todos os parâmetros não são reconhecidos) da seguinte forma:

### [Sistema]

**TextoEntrega=X**

Onde:

X = 0 → Assume formato reduzido da fonte

X = 1 → Assume formato expandido da fonte

Exemplos:



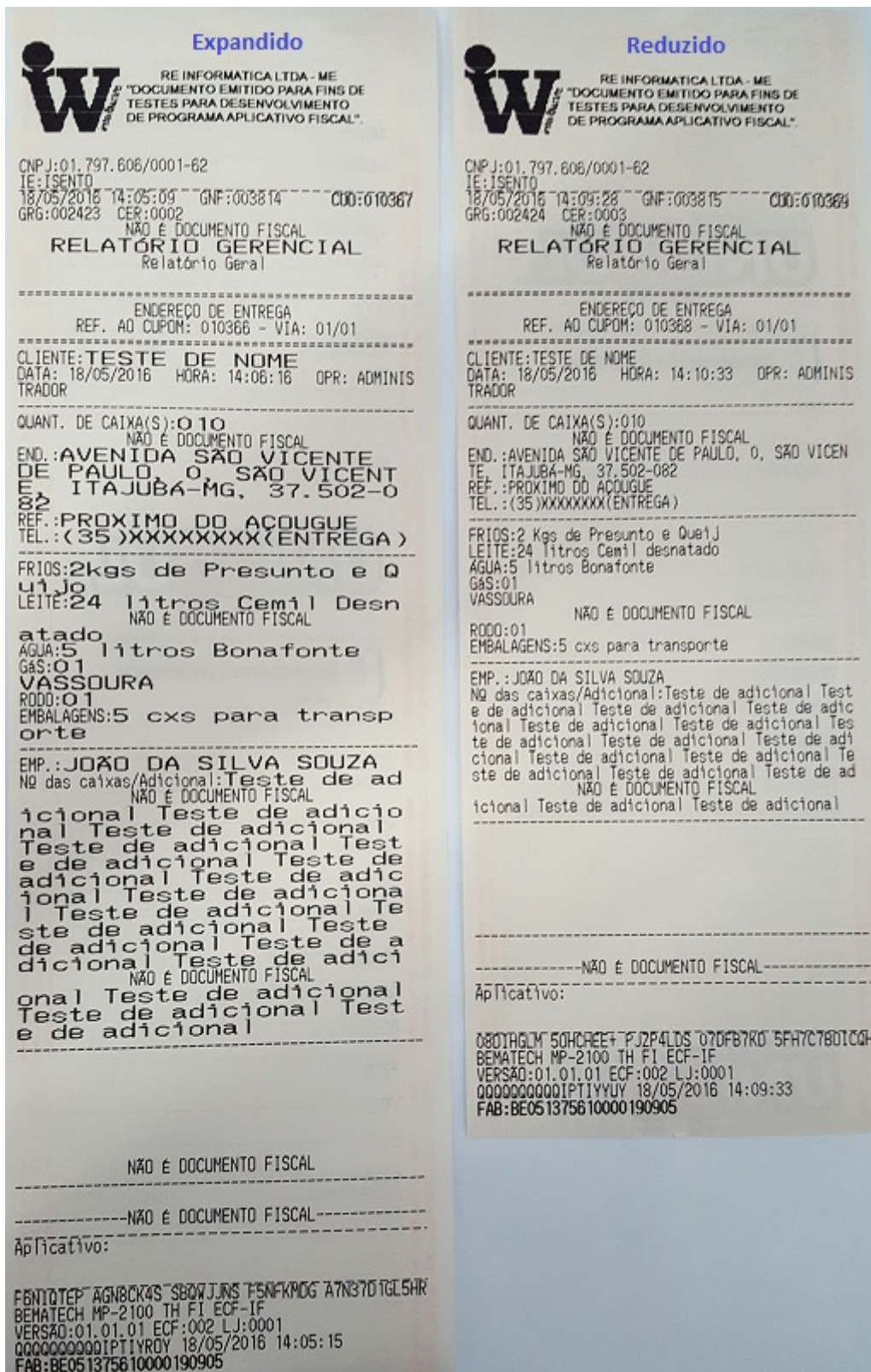

Cupom de entrega com fonte expandida e reduzida

Se não houver esse parâmetro no arquivo EasyCash1.ini assume o formato expandido

## 4. T#7624 - Erro ao emitir redução z

Foi verificado em alguns clientes erro ao tentar emitir a redução z em algumas impressoras de:

[12/05/2016 09:20:42]

*Problema na emissão da Redução Z! Impossível continuar o procedimento.*

+ ERRO: Communication error 5: Acesso negado

- MARCA DO ECF: BEMATECH

- MODELO DO ECF: MP-2100 TH FI

Mesmo com esse erro, a Redução Z era emitida normalmente.

Isso ocorria em alguns casos que o time out da emissão do Z era muito baixo.

Para contornar o problema, fixou-se o timeout para emissão da redução Z em 480s (8 min) de tolerância. Além disso, força-se ativar o controle de porta durante o processo, para evitar possíveis perdas de comunicação com o ECF.

## 5. Erro de Trib. PIS COFINS

Foi verificado que em caso da Tributação de Pis Cofins na tabela objeto estiver com um ID muito alto ocorria o seguinte erro no momento da venda do item que possui essa tributação:

*"cdsR60I: Type mismatch for field 'TRIBPISCOFINS', expecting: LargeInt actual Smallint"*

Isso ocorria porque em alguns procedimentos do sistema era esperado um valor menor. Então o sistema foi alterado para conseguir receber um valor maior para o ID da tabela Objeto.

## 6. Entrega - Melhoria no cadastro de novo cliente

Quando se tentava realizar o cadastro de um novo cliente na tela de entrega passando o documento, o sistema realiza a busca desse documento e se não encontrava aparecia a seguinte mensagem:

*NENHUM registro ENCONTRADO!*

*Deseja CADASTRAR ao efetivar?*

Se você coloca que Sim, é preciso informar o nome do cliente a ser cadastrado. Então você informava o nome e ao dar Enter o sistema realizava a busca novamente pelo nome e apagava o documento que você já havia inserido mostrando a seguinte mensagem:

*NENHUM registro ENCONTRADO!*

*Deseja CADASTRAR ao efetivar? Se sim, o cliente deverá informar seu n° de CPF!*

Então essa segunda busca foi retirada, ou seja, quando você digitar o nome do cliente para efetivar o cadastro o sistema não realizará a busca novamente.

From:

<http://wiki.iws.com.br/> - **Documentação de software**

Permanent link:

<http://wiki.iws.com.br/doku.php?id=easycash:versoes:1.2.002.004&rev=1463593906> 

Last update: **2016/05/18 18:51**