

Versão 1.2.002.004

Versão liberada dia: 18/05/2016 - Compatível com Intellicash versão mínima 3.0.139.001

T#7858 - Troca de Mercadoria pelo ECf - erro ao inserir item

Alterações

1. Convênio ICMS 25, de 8 de Abril de 2016

Conforme convênio publicado dia 13/04/2016 é necessário informar no cupom fiscal o código NCM e o código CEST quando for o caso concatenado com a descrição do produto da seguinte maneira:

#código CEST#NCM/SH#descrição da mercadoria

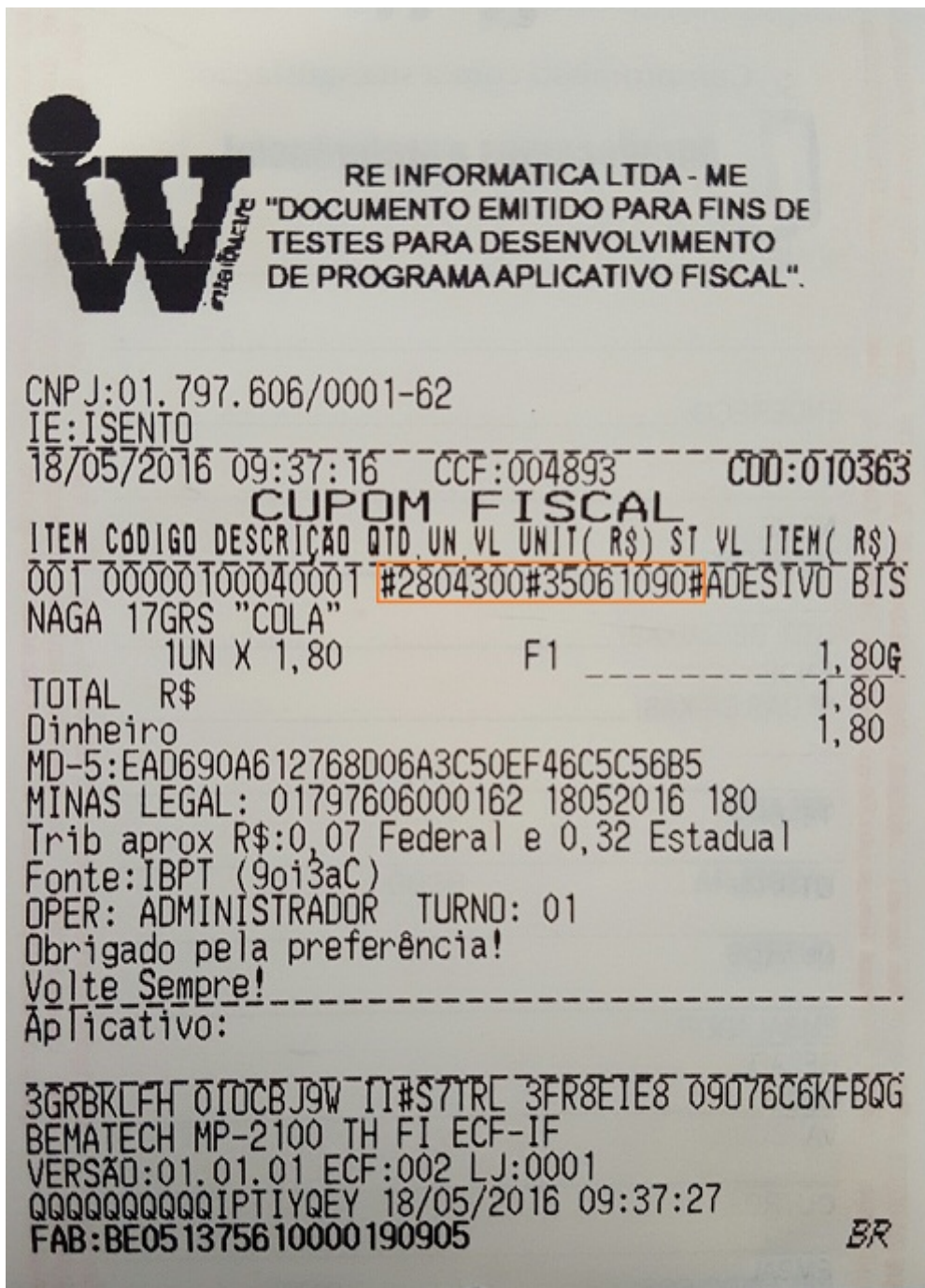

Cupom Fiscal conforme Convênio ICMS 25/2016

Embora o Requisito XIII do Ato COTEPE 23/2015, que contém a Especificação de Requisitos do PAF-ECF, não indique ainda entre seus itens os campos próprios para o tratamento do CEST e do código NCM/SH entendemos, conforme o teor do § 3º da nova redação da Cláusula quinquagésima quarta, ser obrigatória a sua inserção na Tabela de Mercadorias e Serviços do aplicativo PAF-ECF, portanto essas informações também irão aparecer no cadastro do produto do EasyCash.

ADESIVO BISNAGA 17GRS "COLA" PVC																			
Localizar Cadastro Compostos Fotos Históricos																			
Cadastro Base					Cadastro					Classificações									
Código Interno		Código		Descrição Sucinta						Seção		Tamanho							
2955001				ADESIVO BISNAGA 17GRS "COLA"						0. Outras Seções		0. Outros Tamanhos							
Descrição										Grupo					Finalidade				
ADESIVO BISNAGA 17GRS "COLA" PVC										0. Outros Grupos					0. Outras Finalidades				
Unidade			Índice de Produção			Data de Cadastro				Marca									
UN			TERCEIRO			24/04/2010				0. Outras Marcas									
Código de Barras (EAN)										Preço Custo					Preço Venda				
00000100040001										1,10					1,80				
Impostos										Margem de Valor Agregado					Configurações				
Tributação ICMS		MVA		Alíquota		Aliq.Dentro Estado		12,7800											
F		71,0000		18,0000		Aliq.Forá Estado		18,7800											
Tributação PIS/COFINS			CFOP de Venda de Cupom Fiscal							Máx.Desconto %					IAT				
Tributado			5405							<input checked="" type="checkbox"/> Produto Nacional					0 ARREDONDAMENTO				
										<input type="checkbox"/> Proibir Multiplicação									
										<input checked="" type="checkbox"/> Produto Ativo									
Código CEST		NCM								Estoque									
2804300		35061090								Quantidade									
										83,000									
										Última Atualização									
										Data: 18/05/2016 Hora: 09:38:31									

Tabela de Mercadoria e Serviço

É necessário rodar o script que acompanha essa dll denominada **Intellicash-20160509-CEST.sql** no banco de dados da Retaguarda e depois realizar uma exportação total de produtos para o EasyCash

Lembrando ainda que basta colocar essa dll na pasta bin que todos os caixas ao abrir o sistema receberá a atualização.

2. Melhoria de performance de venda

Otimizou-se o fluxo de execução para evitar que cálculos desnecessários fossem feitos a cada item, sendo requerido uma única vez para o cupom inteiro. Ainda nesta dll, foi adicionado uma verificação se o sistema utiliza ECF ou SAT, uma vez que o SAT necessita de vários cálculos que não são utilizados no ECF.

3. T#7587 - Espaçamento duplo no cupom de entrega

Havia um problema no cupom de entrega em que algumas vezes saia um espaçamento duplo nas linhas. Da seguinte maneira:

14/04/2016 10:44:07 GNF:003079 COD:013894
GRG:001531 CER:0004
NÃO É DOCUMENTO FISCAL
RELATÓRIO GERENCIAL
Relatório Geral

ENDEREÇO DE ENTREGA
REF. AO CUPOM: 013893 - VIA: 01/01
VALOR TOTAL: R\$ 0,05
NÃO É DOCUMENTO FISCAL

CLIENTE:
JULIANA
DATA: 14/04/2016 HORA: 10:45:01 DPR: ROSANGE
LA

NÃO É DOCUMENTO FISCAL
QUANTIDADE DE CAIXA(S): 001
END.: R:VISCONDE DO RIO BR
ANCO
XXX, CASA, CENTRO
CARMO DE MINAS, MG, 37.47
NÃO É DOCUMENTO FISCAL
2-000
TEL.: (35) XXXX - XXXX (RESID
ENCIAL)

NÃO É DOCUMENTO FISCAL
EMP.: JJ
Nº das caixas/Adicional:
1

NÃO É DOCUMENTO FISCAL

-----NÃO É DOCUMENTO FISCAL-----
729E10RH 9K3H9ADT P1QROB9A 71P69RPF 8JK943DHEJK
BEMATECH MP-4000 TH FI ECF-IF
VERSÃO:01.00.02 ECF:009 LJ:0001
00000000E1UYW1IP 14/04/2016 10:44:13
FAB:BE091510100011281188

Cupom de Entrega com espaçamento duplo

Então foi corrigido para não dar esse espaçamento duplo. Além disso foi implementado uma novo parâmetro no EasyCash1.ini para informar se você deseja que a fonte do cupom de entrega saia no formato expandido ou reduzido. Pois alguns clientes preferem o formato reduzido. Desta forma é necessário estabelecer o seguinte parâmetro dentro do módulo **[Sistema]** (no singular, se ficar no plural todos os parâmetros não são reconhecidos) da seguinte forma:

[Sistema]
TextoEntrega=X

- Onde:
- X = 0 → Assume formato reduzido da fonte
 - X = 1 → Assume formato expandido da fonte

Exemplos:

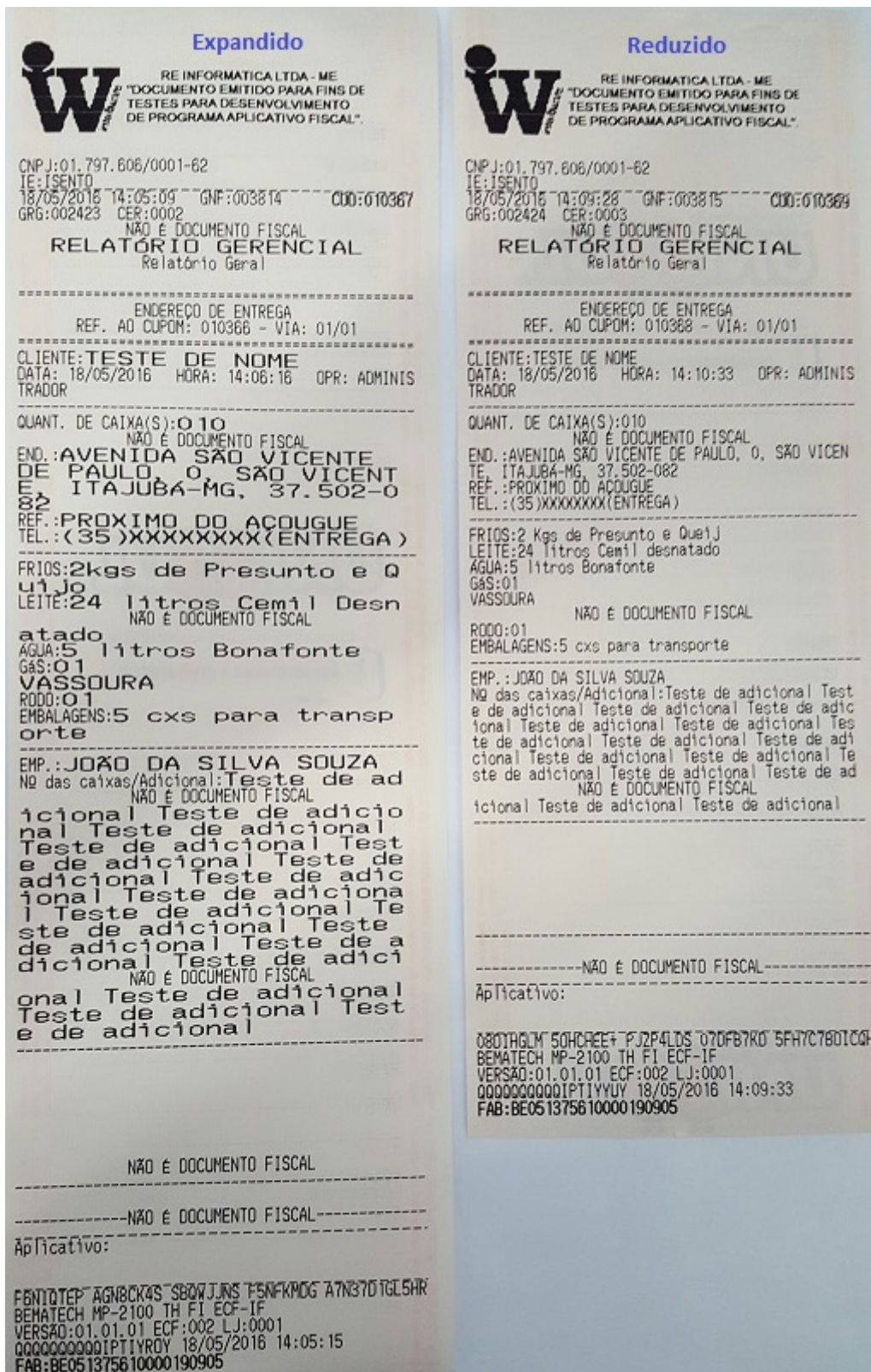

Cupom de entrega com fonte expandida e reduzida

Se não houver esse parâmetro no arquivo EasyCash1.ini assume o formato expandido

4. T#7624 - Erro ao emitir redução z

Foi verificado em alguns clientes erro ao tentar emitir a redução z em algumas impressoras de:

[12/05/2016 09:20:42]

Problema na emissão da Redução Z! Impossível continuar o procedimento.

+ *ERRO: Communication error 5: Acesso negado*

- *MARCA DO ECF: BEMATECH*

- *MODELO DO ECF: MP-2100 TH FI*

Mesmo com esse erro, a Redução Z era emitida normalmente.

Isso ocorria em alguns casos que o time out da emissão do Z era muito baixo.

Para contornar o problema, fixou-se o timeout para emissão da redução Z em 480s (8 min) de tolerância. Além disso, força-se ativar o controle de porta durante o processo, para evitar possíveis perdas de comunicação com o ECF.

5. Erro de Trib. PIS COFINS

Foi verificado que em caso da Tributação de Pis Cofins na tabela objeto estiver com um ID muito alto ocorria o seguinte erro no momento da venda do item que possui essa tributação:

"cdsR60I: Type mismatch for field 'TRIBPISCOFINS', expecting: LargeInt actual Smallint"

Isso ocorria porque em alguns procedimentos do sistema era esperado uma valor menor. Então o sistema foi alterado para conseguir receber um valor maior para o ID da tabela Objeto.

6. Entrega - Melhoria no cadastro de novo cliente

Quando se tentava realizar o cadastro de um novo cliente na tela de entrega passando o documento, o sistema realiza a busca desse documento e se não encontrava aparecia a seguinte mensagem:

NENHUM registro ENCONTRADO!

Deseja CADASTRAR ao efetivar?

Se você coloca que Sim, é preciso informar o nome do cliente a ser cadastrado. Então você informava o nome e ao dar Enter o sistema realizava a busca novamente pelo nome e apagava o documento que você já havia inserido mostrando a seguinte mensagem:

NENHUM registro ENCONTRADO!

Deseja CADASTRAR ao efetivar? Se sim, o cliente deverá informar seu n° de CPF!

Então essa segunda busca foi retirada, ou seja, quando você digitar o nome do cliente para efetivar o cadastro o sistema não realizará a busca novamente.

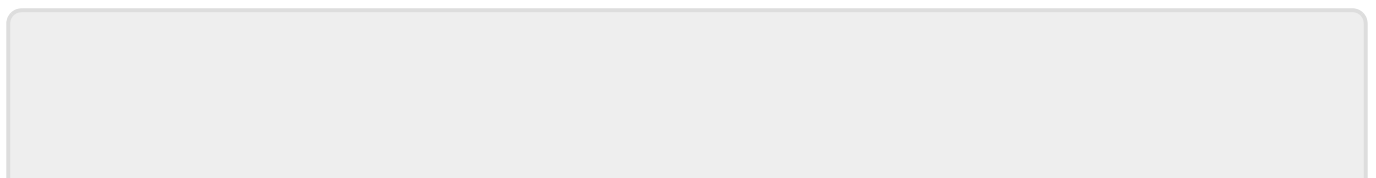

From:

<http://wiki.iws.com.br/> - **Documentação de software**

Permanent link:

<http://wiki.iws.com.br/doku.php?id=easycash:versoes:1.2.002.004&rev=1465391340>



Last update: **2016/06/08 14:09**