

Versão 1.4.015.003

Versão liberada dia: 04/11/2021
Versão Intellicash: Mínima 3.1.008.001
Versão Executável: 1.4
Versão DLL: 1.4.015.003
Versão EcUpdater: 1.0.0.45
Versão IWS Notify: 1.0.5.0
Versão EcAutoUpdater: 1.0.0.3
Servidor EasyCash: 2.0.8.2
WatchDog: 1.0.0.2
[IntelliCash: 3.1.008.001](#)

Novidades

MercaFacil - Sistema de Ofertas

Apartir desta versão o EasyCash passa a ser integrado com a [MercaFacil](#).
Para efetuar o processo foi criado o **Sincronizador** que irá efetuar a carga inicial dos dados e posteriormente a transmissão dos produtos e operadores alterados, segue:

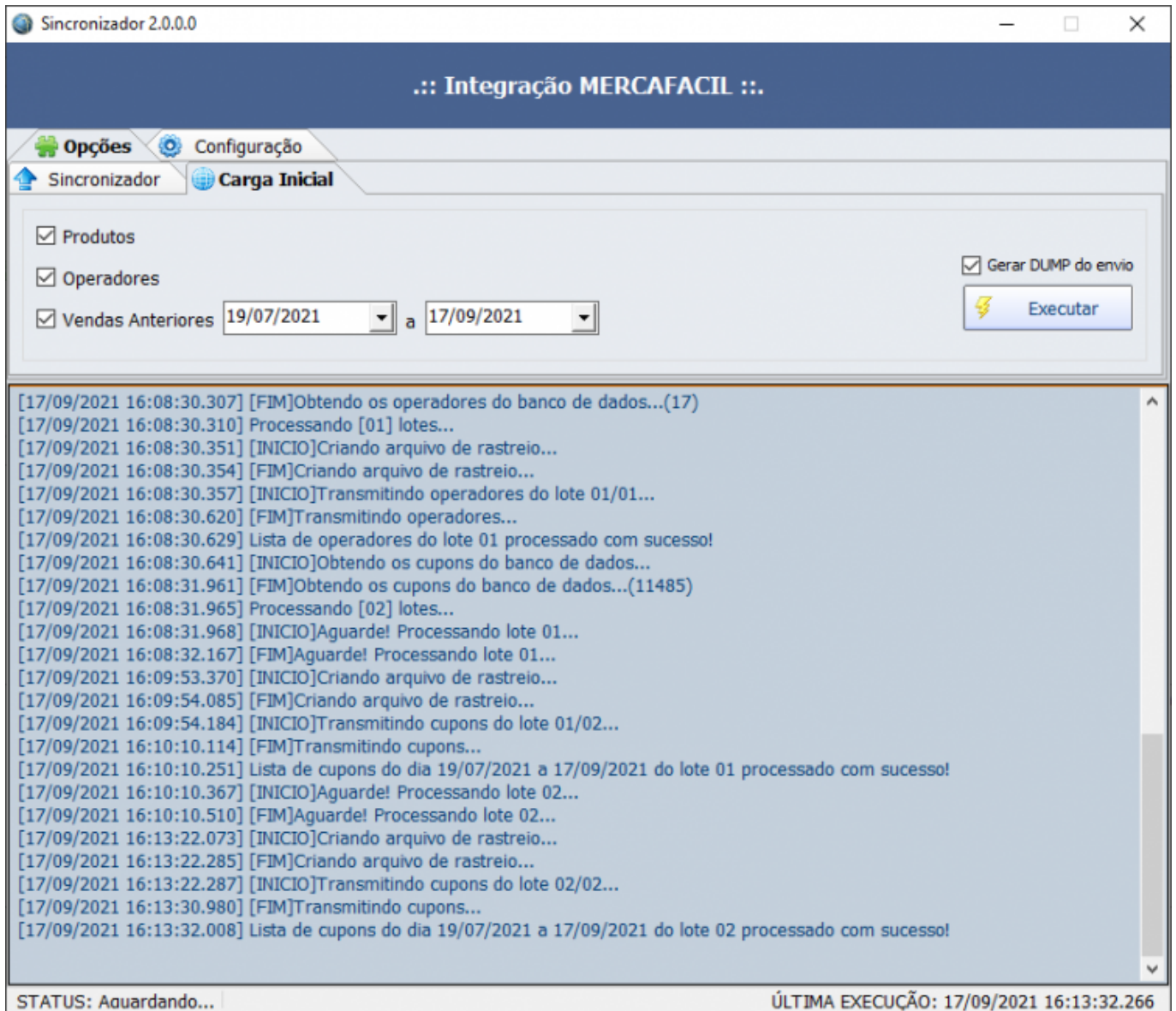

Na aba de sincronização de pendentes, teremos:



No EasyCash teremos:

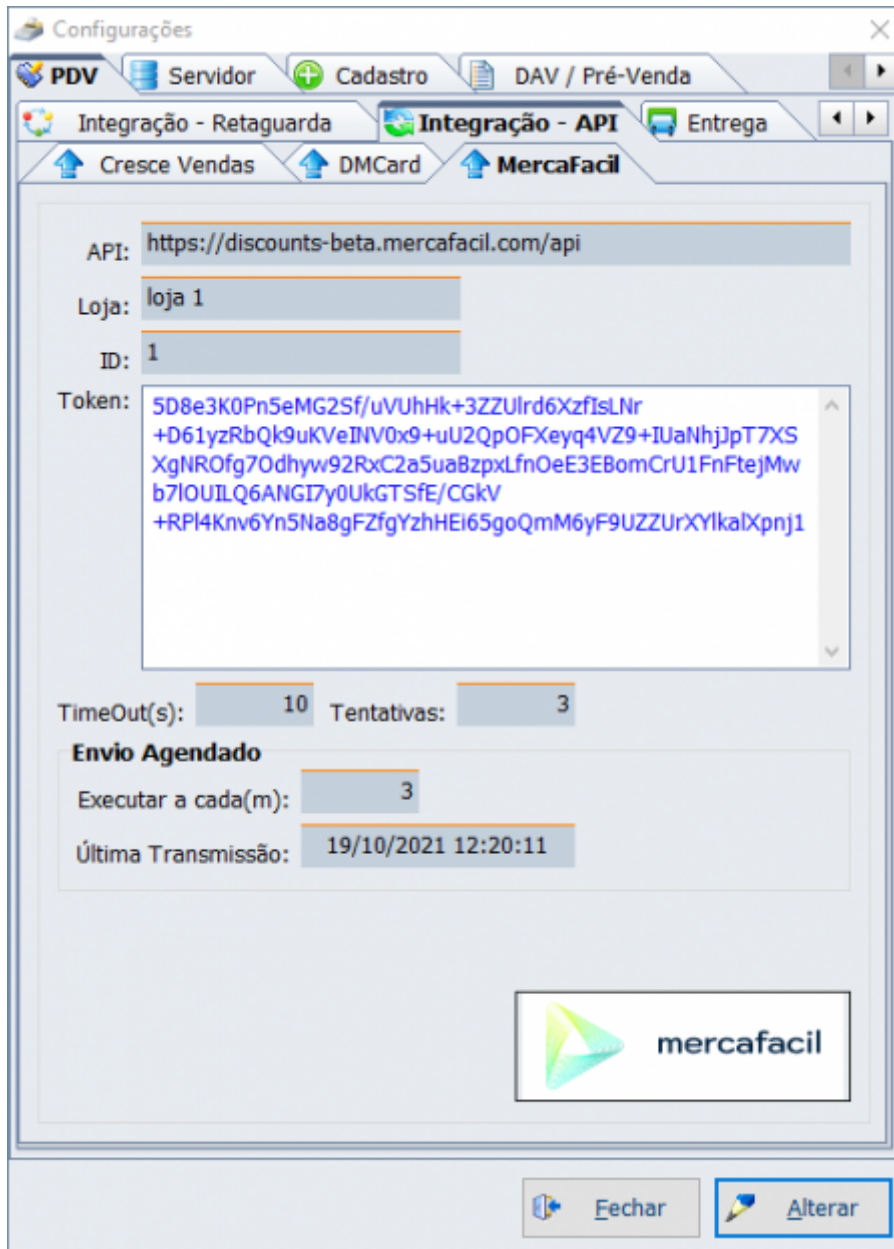

O fluxo das informações que são processadas é o seguinte:

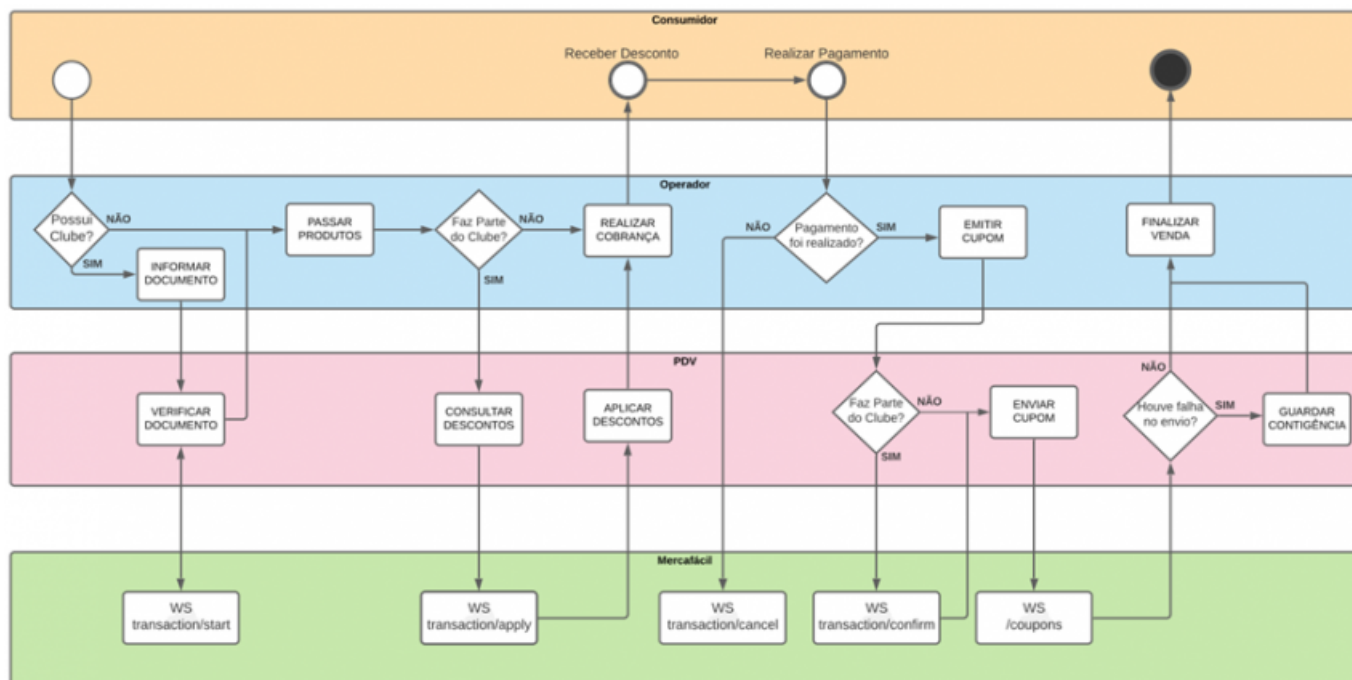

Na tela de finalização de venda, teremos:

TEF ONLINE
Fechamento - CUPOM: 000003

| Forma de Pagamento <input style="width: 90%;" type="text"/> | Valor da Venda R\$ 33,55 | | | | | | |
|--|--|--|--------------|------------|--|--|---|
| Valor Pago R\$ <div style="border: 1px solid gray; padding: 2px; display: flex; justify-content: space-between;"> 33,55 </div> | (F5) Desconto R\$ 0,00 | | | | | | |
| ▶ Desconto R\$ 17,20 | (F6) Acréscimo R\$ 0,00 | | | | | | |
| <table border="1" style="width: 100%; border-collapse: collapse;"> <thead> <tr> <th colspan="2" style="text-align: left;">Pagamento</th> </tr> <tr> <th style="width: 60%;">Forma Pagto.</th> <th style="width: 40%;">Valor Pago</th> </tr> </thead> <tbody> <tr style="background-color: #007bff; color: white;"> <td> </td> <td> </td> </tr> </tbody> </table> | Pagamento | | Forma Pagto. | Valor Pago | | | Total R\$ 33,55 |
| Pagamento | | | | | | | |
| Forma Pagto. | Valor Pago | | | | | | |
| | | | | | | | |
| | Total Pago R\$ 0,00 | | | | | | |
| | Resto R\$ 33,55 | | | | | | |
| | Troco R\$ 0,00 | | | | | | |

ENTREGA (CTRL + E)
 MENSAGEM (F4)

Troca

✕ Cancelar

✓ Ok

Para transmissão de vendas pendentes, foi criado a opção no menu:

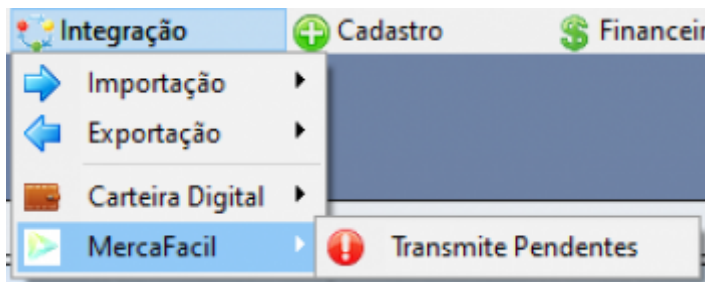

Para acesso a seguinte tela, onde é possível efetuar um processamento manual das pendências:

| COO | Cliente | Documento | Tipo | HTTP Message | V. Total (R\$) |
|--------|------------------|-------------|---------|----------------------|----------------|
| 000457 | | | COUPONS | Unprocessable Entity | 2,19 |
| 000459 | | | COUPONS | Unprocessable Entity | 2,19 |
| 000461 | | | COUPONS | Unprocessable Entity | 2,19 |
| 000432 | TESTE MERCAFACIL | 99652285315 | COUPONS | | 4,38 |
| 000436 | TESTE MERCAFACIL | 99652285315 | COUPONS | | 4,38 |
| 000440 | | | COUPONS | Unprocessable Entity | 2,19 |
| 000448 | | | COUPONS | Unprocessable Entity | 2,19 |

Melhorias

Remover a validação do MD5 do frente de caixa

Para esta versão, foi retirado para os módulos de NFC-e e SAT a validação de MD5 que acontecia gerando o hash do arquivo 'Arquivos.txt' comparado com o hash guardado no banco de dados. Esta era uma exigência do PAF-ECF 02.05 que é limitado somente para o **módulo ECF-IF**.

XML de inutilização

Foi adicionado para que o xml das inutilizações seja sincronizado do servidor do EasyCash para o EasyCash e posteriormente exportado para a retaguarda.

Auto-preencher suprimento quando houver somente uma forma de

recebimento

Foi alterado para que quando somente houver uma forma de recebimento para efetuar o suprimento, a mesma já viesse automaticamente preenchida. Segue:



Suprimento



Turno
01

Operador
ADRIENE AP

Forma de Pagamento
DINHEIRO

Valor
0,00

Descrição

[NFC]Rejeição - Erro transmissão HTTP - Erro 503

Foi melhorado o tratamento de entrada em contingência, para que o referido erro não ocorra entrando automaticamente em contenção. Segue a imagem que era apresentada:

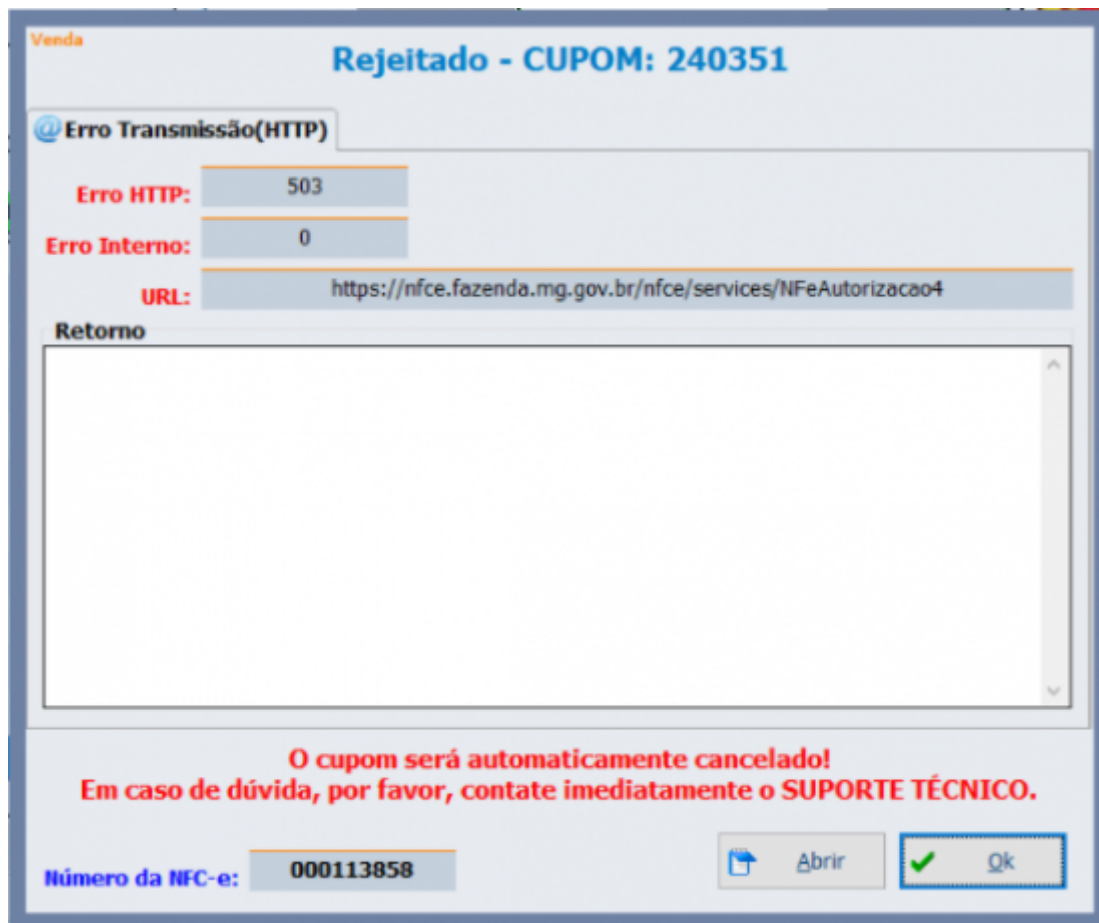

[SAT]Ao finalizar cupom a forma carteira digital está saindo como Outros - TIWS#1028

Foi tratado para que o SAT que possui layout na versão **0.0.8** utilize as novas formas de recebimento conforme o manual de especificação de requisitos **2.28.05**(01/03/2021). Segue:

| AC | WA02 | MP | Grupo de informações dos Meios de Pagamento empregados na quitação do CF-e | G | WA0 1 | | 1-10 | | | |
|----|------|-----|--|---|-------|---|------|------|---|--|
| AC | WA03 | cMP | Código do Meio de Pagamento empregado para quitação do CF-e | E | WA0 2 | N | 1-1 | 2 | | Código do Meio de Pagamento empregado para quitação do CF-e 01 - Dinheiro 02 - Cheque 03 - Cartão de Crédito 04 - Cartão de Débito 05 - Crédito Loja 10 - Vale Alimentação 11 - Vale Refeição 12 - Vale Presente 13 - Vale Combustível A partir de 01/09/2021 15=Boleto Bancário 16=Depósito Bancário 17=Pagamento Instantâneo (PIX) 18=Transferência bancária, Carteira Digital 19=Programa de fidelidade, Cashback, Crédito Virtual 90= Sem pagamento 99 - Outros |
| AC | WA04 | vMP | Valor do Meio de Pagamento empregado para quitação do CF-e | E | WA0 2 | N | 1-1 | 3-15 | 2 | Valor do Meio de Pagamento empregado para quitação do CF-e |

Correções

Cupom premiado - Sem observação

Foi corrigido para que o cupom premiado que não possua nenhuma observação seja importado da retaguarda e processado normalmente no frente de caixa.

Caminho da pasta BIN no arquivo 'Easycash1.ini'

Foi corrigido para que ao setar o acesso ao retaguarda para online a tag 'Path' seja corretamente setada, retirando o endereço de rede e eliminando o problema de lentidão na inicialização do sistema.

[SAT]Aviso de Servidor EasyCash ao atualizar o Frente de Caixa

Foi corrigido para que ao atualizar um cliente, o sistema não emita mensagem de alerta para trocar o servidor do EasyCash(NFC-e) em um terminal que utilize SAT.

[NFC]Cliente com distrito como "município" tem o cupom rejeitado

Foi alterado para que seja possível internamente associar um município a um distrito, logo ao preencher os dados da NFC-e o sistema irá utilizar este ID para efetuar a correta identificação do endereço.

From:
<http://wiki.iws.com.br/> - **Documentação de software**

Permanent link:
<http://wiki.iws.com.br/doku.php?id=easycash:versoes:1.4.015.003&rev=1636056722> 

Last update: **2021/11/04 20:12**