

# Versão 1.4.017.000

Versão liberada dia: XX/XX/2022  
Versão Intellicash: Mínima 3.1.010.000  
Versão Executável: 1.4  
Versão DLL: 1.4.017.000  
Versão EcUpdater: 1.0.0.46  
Versão IWS Notify: 1.0.5.0  
Versão EcAutoUpdater: 1.0.0.3  
Servidor EasyCash: 2.0.10.0  
WatchDog: 1.0.0.3  
IntelliCash: 3.1.010.000

## Novidades

### Integração com o IntelliFood

Foi criado no arquivo **EasyCash1.ini** a seguinte configuração:

```
[NFCe]  
IntelliFood=1
```

Uma vez setado, o sistema não trabalhará mais com orçamentos (DAV), somente com comandas do IntelliFood. Inclusive o botão referente ao DAV na tela de venda será trocado para **COMANDA**. No entanto no frente de caixa, todo o funcionamento será muito semelhante ao DAV, alterando basicamente as tabelas e procedures de origem e destino. Segue as imagens:

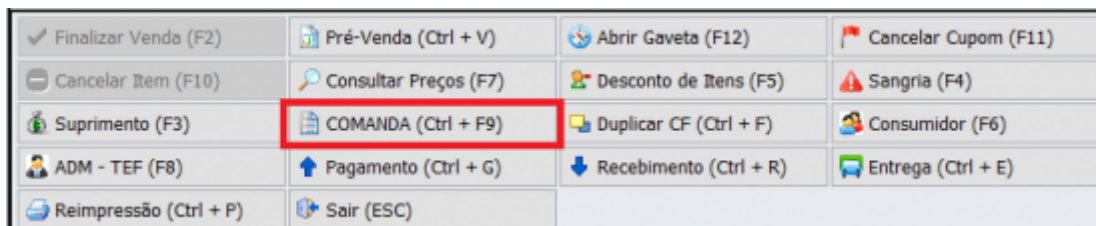

✓ Finalizar Venda (F2)	📄 Pré-Venda (Ctrl + V)	🗑️ Abrir Gaveta (F12)	🚩 Cancelar Cupom (F11)
🗑️ Cancelar Item (F10)	🔍 Consultar Preços (F7)	👤 Desconto de Itens (F5)	⚠️ Sangria (F4)
🗑️ Suprimento (F3)	<b>📄 COMANDA (Ctrl + F9)</b>	📄 Duplicar CF (Ctrl + F)	👤 Consumidor (F6)
👤 ADM - TEF (F8)	⬆️ Pagamento (Ctrl + G)	⬇️ Recebimento (Ctrl + R)	🚚 Entrega (Ctrl + E)
🖨️ Reimpressão (Ctrl + P)	🏠 Sair (ESC)		

Comanda IntelliFood

**Comanda IntelliFood**

(F3) **Número**

Número

**Comanda: 0000000000**

Data	Número	Cod. Interno	Desconto	Acréscimo	Valor Total	Situação	Frete
------	--------	--------------	----------	-----------	-------------	----------	-------

**Quantidade de Itens: 0000**

Miscilar	Item	Código EAN	Descrição	Qtde.	Valor Unit.	Valor Total	Desconto
----------	------	------------	-----------	-------	-------------	-------------	----------

**Total: 0,00**

## Importação de Clientes

## Imprimir Cupom somente com a solicitação do Cliente - T#1263

## Recebimento de Clientes/Funcionários através do TEF - T#1314

## Promoção Especial - T#365

## Melhorias

## Tratamento da rejeição 656 de consumo indevido

Segue a imagem abaixo:

Venda

## Rejeitado - CUPOM: 000912

Rejeição SEFAZ

Número do Lote: 6358

Código de Status: 656

Motivo

Rejeição: Consumo indevido pelo aplicativo da empresa [det: Quantidade de rejeições encontradas: 1, NF-e: 31220307388987000102650060000321461415241578]

O cupom será automaticamente cancelado!  
Em caso de dúvida, por favor, contate imediatamente o SUPORTE TÉCNICO.

Número da NFC-e: 000032146

Abrir Ok

Foi retirada a rejeição **656 - Consumo indevido pelo aplicativo da empresa** da tabela de rejeições críticas, logo a nota ficará em contingência e não será rejeitada. O processamento das contingências também foi revisto para forçar o status de rejeição logo na primeira tentativa de transmissão, evitando tentativas repetidas de notas que não podem ser transmitidas por motivo de rejeição. Lembrando que uma contingência setada como rejeitada (**STATUS = 2**) terá apenas uma tentativa de transmissão por dia.

Por fim, foi adicionado na tabela **NFE\_TEMPO** o campo **REJEITADO** para permitir ao suporte identificar algum possível problema de uso indevido por motivo de rejeição que ainda possa vir a ocorrer.

O intervalo de 30 minutos entre tentativas de emissão em contingência é o limite máximo de tolerância a fim de evitar o consumo indevido em estabelecimentos que funcionam das 7 horas até às 22 horas. Reduzir esse intervalo poderá implicar em bloqueio por uso indevido, portanto não deve ser menor que 30 minutos, mesmo com os tratamentos efetuados nesta tarefa.

## Inclusão de novas formas de recebimento na impressão do cupom

Foi atualizada as formas da SEFAZ que podem ser associadas as formas de recebimento do Intellicash. Segue a imagem:

12	Vale Presente	01/01/2020
13	Vale Combustível	01/01/2020
14	Duplicata Mercantil	01/01/2020
15	Boleto Bancário	01/01/2020
16	Depósito Bancário	01/01/2020
17	Pagamento Instantâneo (PIX)	01/01/2020
18	Transferência bancária, Carteira Digital	01/01/2020
19	Programa de Fidelidade, Cashback, Crédito Virtual	01/01/2020
90	Sem Pagamento	01/01/2020
99	Outros	01/01/2020

No Intellicash as novas formas podem ser selecionadas nesta tela:

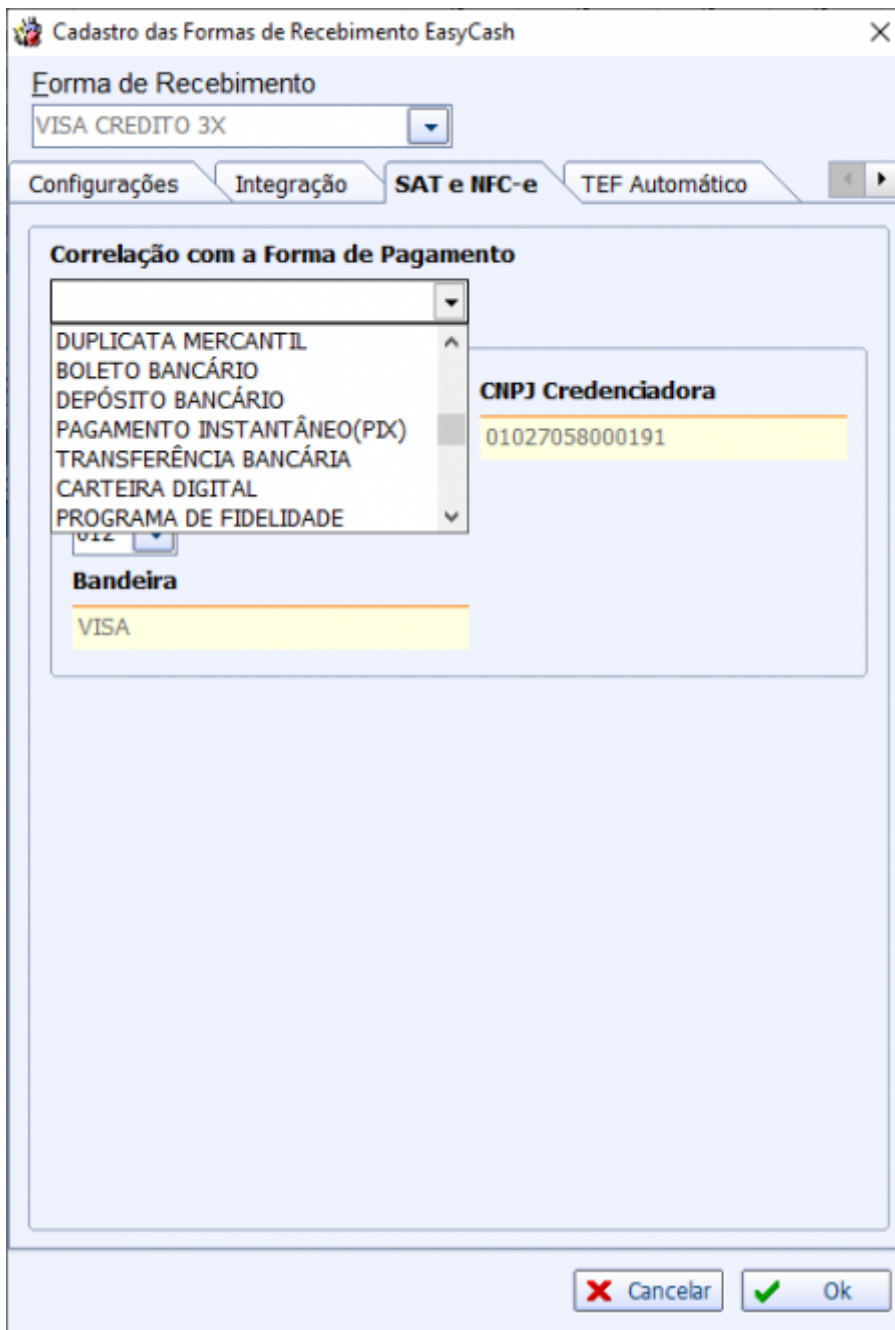

## Duplicar cupom cancelado

Foi criada a permissão **DUPLICARCUPOMDIAANTERIOR** para que seja possível o usuário duplicar um cupom cancelado no dia anterior. Segue a permissão no IntelliCash:

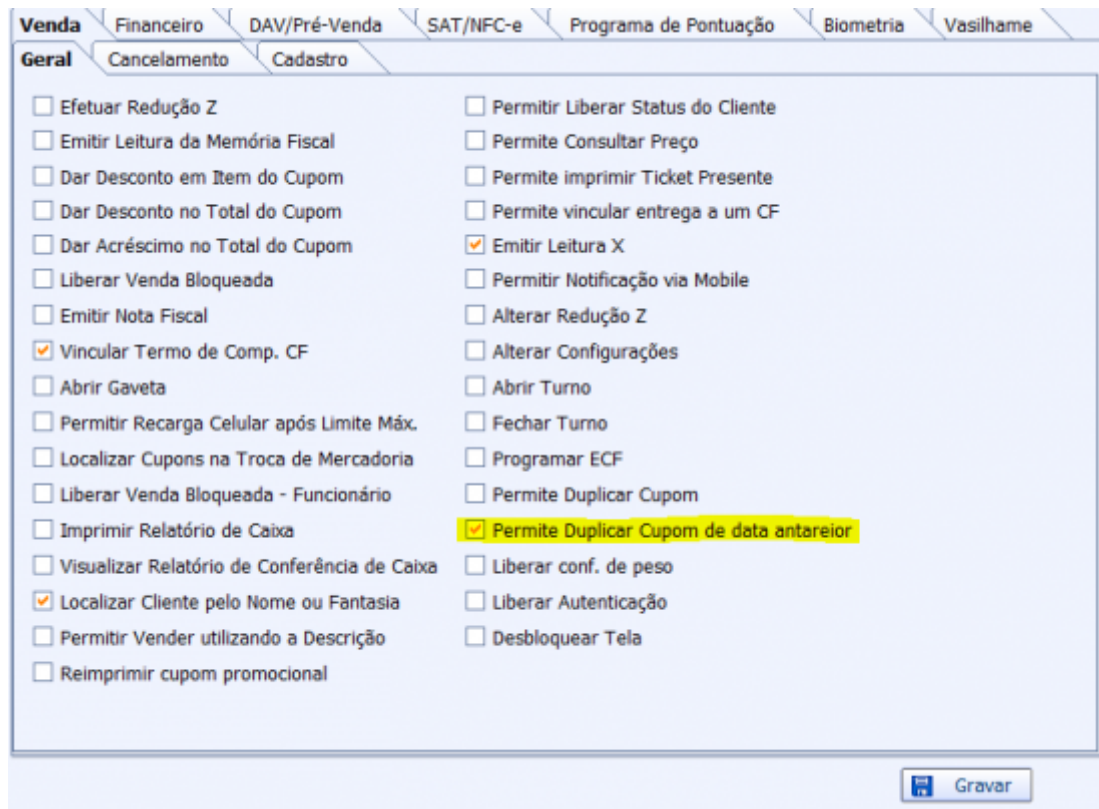

No frente de caixa, teremos:

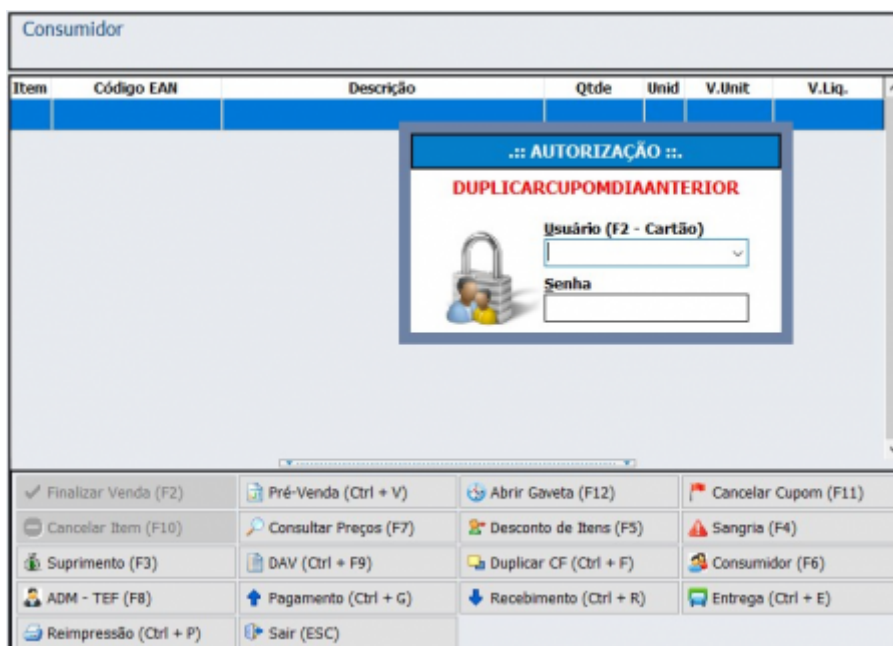

## Preço de atacado - Criar configuração para qtde de casas decimais no preço unitario

Alteração efetuada para respeitar a configuração do IntelliCash. No EasyCash foi criada a **configuração 5508** e adicionada na interface somente para conferência. Segue:

Configurações

PDV Servidor Cadastro DAV / Pré-Venda

Geral Carteira Digital NFC-e CF-e

Outros Financeiro Mensagem Produto

Descrição completa do produto Tam.Desc.Produto

Completa 50

Preço Máximo Qtde.Máxima

999,99 999,00

Código Balança (Peso) Código Balança (Unidade)

2CCCCCTTTTDD 2CCCCCTTTTDD

Ind.Arred. ou Trunc. (IAT)

Truncamento

**Consulta de Preço**

Bloquear consulta por Descrição

Atualizar preço dos produtos Online

Quantidade de casas decimais do preço por quantidade: 4

Fechar Alterar

Vale ressaltar alguns itens:

- A alteração abrange o preço por quantidade por cliente também, portanto ambos os descontos devem ser testados;
- Apesar o escopo da tarefa estar mencionando o campo **vUnCom** do xml, o preço por quantidade é aplicado como desconto no item, portanto não se altera o valor unitário do produto;
- O valor de desconto aplicado no cupom continua trabalhando com duas casas decimais, alterou-se somente as casas decimais utilizadas a efeito de cálculo.

## Consulta de um item da NFCe através da aba Alterar da NFCe - Detalhamento

Na aba de detalhamento dos itens do XML agora é possível acessar um item apenas digitando o mesmo. Segue:

Alteração da NFC-e

**NFC-e: 0000000148**

Identificação Emitente Destinatário **Detalhamento** Total Transporte Pagamento Informações Adicionais

Produto Imposto

Número do Item:  **Total de Itens: 204**

Código do Produto:	90314001	GTIN (Global Trade Item Number):	SEM GTIN
Descrição do Produto:	NOTA FISCAL EMITIDA EM AMBIENTE DE HOMOLOGACAO - SEM VALOR FISCAL		
Código NCM:	33049100		
Código CEST:	2001300		
Indicador de Escala Relevante:			
CFOP:	5405		
Unidade Comercial:	UN		

## Impressão do NSU na Segunda Via do TEF - T#1357

Foi criada uma configuração para que seja possível imprimir o NSU das transações TEF em relatório gerencial após a finalização da venda. Segue:



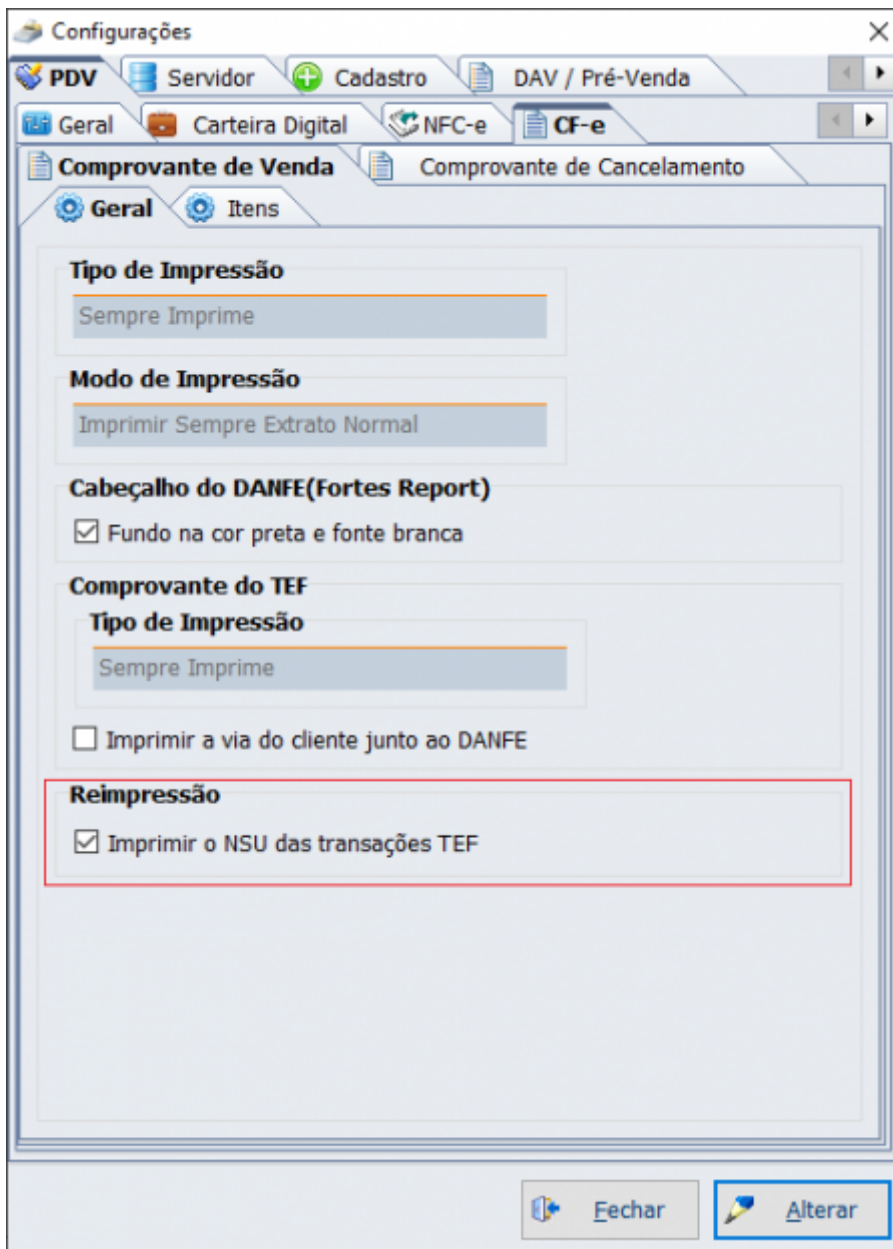

Será impresso o relatório:



### Corrigir IDHeader na RETAGUARDA

Foi alterada a procedure **EC\_EXPT\_GETEASYCASH\_HEADER** para validar se o **IDHEADER** buscado

no caixa não é maior do que o gerador atual do IntelliCash, efetuando a atualização imediata do mesmo, caso afirmativo.

## Correções

### Cancelamento de Cupom

Corrigido para não sair da tela de venda ao clicar no botão cancelar na tela de motivo de cancelamento.

### Rejeição de Cupom com Endereço Inválido

Foi tratado para não setar nenhum endereço para o **ID de agente 10(Consumidor)** no XML.

### Perda de referência do DAV na reativação de Cupom de Venda

Corrigido para que ao reativar um cupom de venda, o orçamento vinculado ao mesmo seja reinserido nas tabelas de DAV do retaguarda.

### Erro ao cancelar troca de Usuário

Alterado na tela de troca de usuário para que não feche o sistema caso cancele a tela de login, permanecendo o usuário logado anteriormente.

### Cliente desativado sendo apresentado como Bloqueado

Na tela de busca do cliente foi alterado para mostrar a mensagem de **AGENTE INATIVO** antes da permissão de status, interrompendo o fluxo caso o mesmo esteja desativado no IntelliCash.

### Duplicar Cupom - Alteração de valor devido a atualização do preço do produto

Alterado para que ao duplicar um cupom o preço de venda seja o de quando a venda foi realizada e não do cadastro do produto, evitando reajuste ao duplicar o cupom.

## Falha no rateio de desconto fixo de cliente em cupom com muitos itens de valores pequenos

Correção efetuada para ratear corretamente o valor residual de forma que não ultrapasse o valor do item e caso não tenha nenhum item com valor maior que o resíduo, o mesmo seja dividido entre vários itens. Foi efetuada na procedure **RATEARDESCACRESCSUBTOTAL** a mesma correção devido a diferenças detectadas pelo suporte no rateio em alguns clientes. A procedure **RATEARDESCACRESCPORFPG** também foi alterada para que os valores calculados por ela não influenciem na totalização da venda, uma vez que o processo de desconto/acrécimo por forma de pagamento utiliza-se do desconto/acrécimo no subtotal.

From:

<http://wiki.iws.com.br/> - Documentação de software

Permanent link:

<http://wiki.iws.com.br/doku.php?id=easycash:versoes:1.4.017.000&rev=1652363862> 

Last update: **2022/05/12 14:57**