

Versão 1.4.019.001

Versão liberada dia: 22/02/2023
Versão Intellicash: Mínima 3.1.012.001
Versão Executável: 1.4
Versão DLL: 1.4.019.001
Versão EcUpdater: 1.0.0.50
Versão IWS Notify: 1.0.5.0
Versão EcAutoUpdater: 1.0.0.3
Servidor EasyCash: 2.0.12.1
WatchDog: 1.0.0.3
IntelliCash: 3.1.012.001

Novidades

Integração com teclado programável (SMAK SKO-44)

Integração de todas as funcionalidades da tela de venda e mensagens de aviso ao teclado programável a fim de flexibilizar as principais operações do sistema. Ao habilitar o equipamento na tela de configurações, uma nova aba será exibida para permitir configurá-lo e testá-lo:

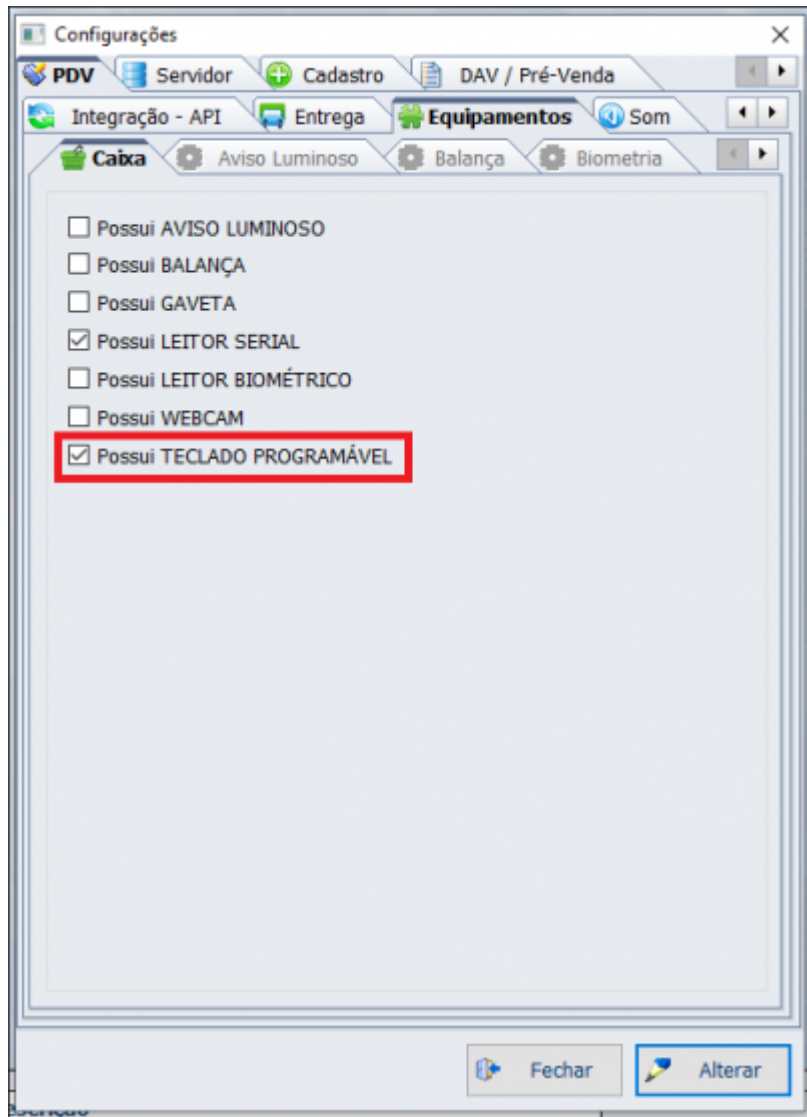

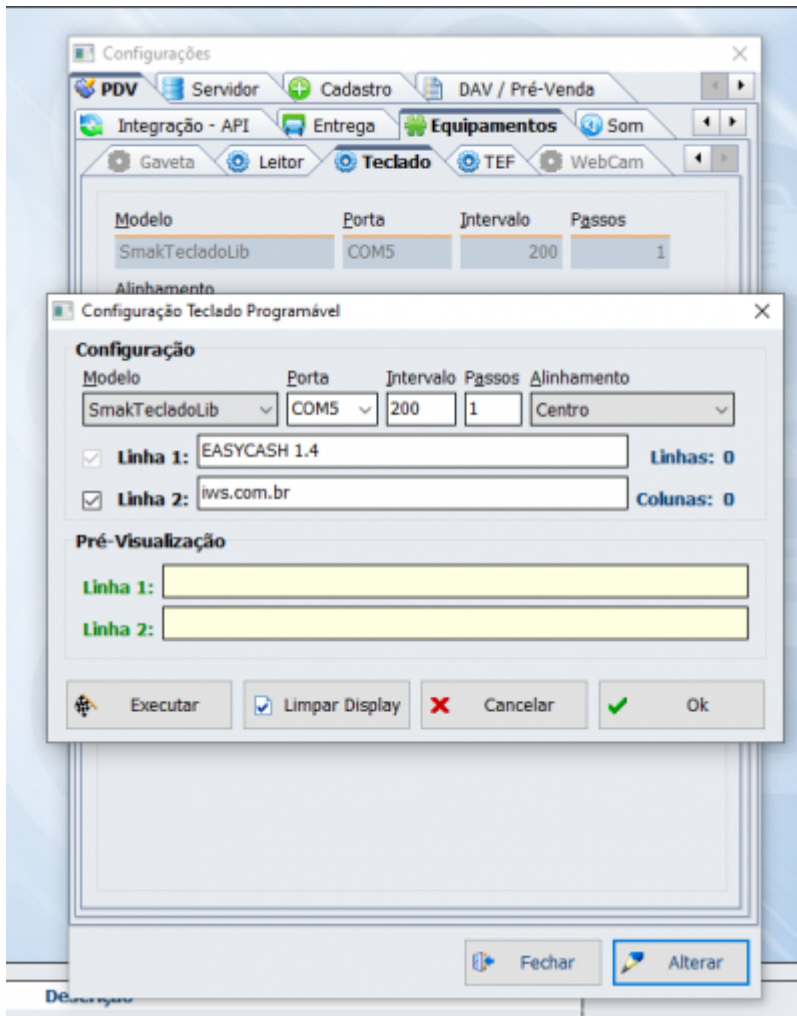

Melhorias

Quantidade de vias na sangria em Cheque

Foi notado que a configuração de quantidade de vias a serem impressas na sangria em cheque não estava sendo respeitada. Corrigido para respeitar a configuração.

Melhoria na apresentação do Regime de Tributação

Adicionado o regime “Simples Nac. excesso de sublimite de receita bruta” nas configurações da EMPRESA no servidor do EasyCash.

Configuração: Abrir a tela de localizar DAV automaticamente

Configuração criada para que, ao finalizar a venda, a tela de localização do DAV (Ctrl+F9) seja aberta

automaticamente.

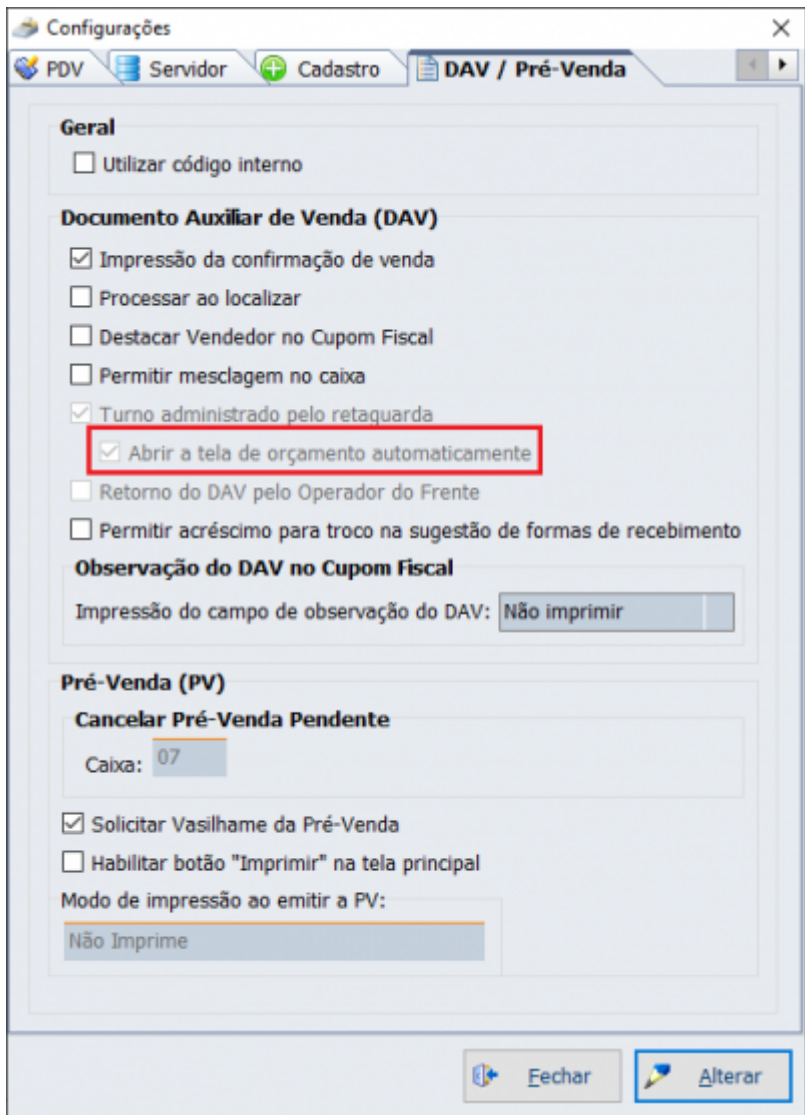

Mesmo CPF para dois clientes - TIWS#1966

Conforme a [melhoria no IntelliCash](#), o EasyCash foi ajustado para suportar o vínculo de vários clientes a um mesmo documento de forma distinta na identificação do consumidor.

A funcionalidade não se aplica no fechamento em cheques pois o documento do emitente é obrigatório.

SAT - Valor do frete no encerramento

Adicionado o contador e totalizador do valor de frete no relatório de encerramento do dia, assim como já é feito na NFCe.

Recarga de celular

Devido a limitações de acesso a novos modelos de pinpad, a funcionalidade da digitação do número de telefone pelo pinpad teve que ser alterada. Para tanto, criou-se um botão na tela de venda que, se possuir recarga habilitada no Clisitef.ini e configurado para receber a digitação pelo pinpad, será exibido lugar da gaveta. o Atalho da gaveta (F12) continuará funcionando normalmente.

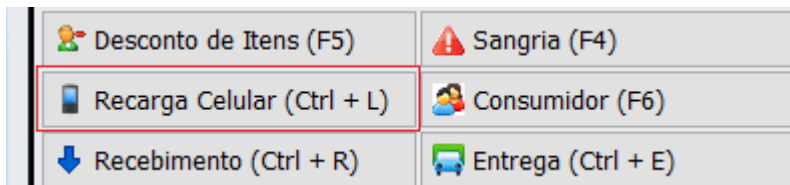

Foi adicionado também um atalho no menu da tela principal:

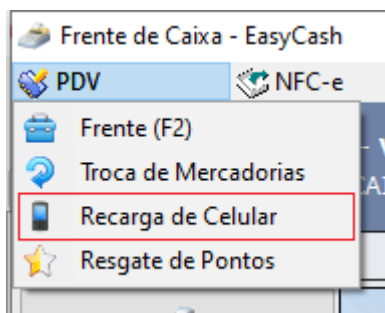

Caso ainda tente efetuar a recarga de celular pelo menu administrativo, a função de obter os dados pelo pinpad não será chamada, sendo necessário digitar o mesmo na tela!

Separação de cartões e pix na conferência

Conforme [alterado no Intellicash](#), o frente de caixa exibirá na tela de digitação da conferência de caixa as formas de pagamento de forma separada, tal qual são exibidas no fechamento da venda.

A partir desta versão, a carteira digital POS deve estar setada da seguinte maneira para que o frente de caixa e o IntelliCash possam diferenciar os tipos corretamente:

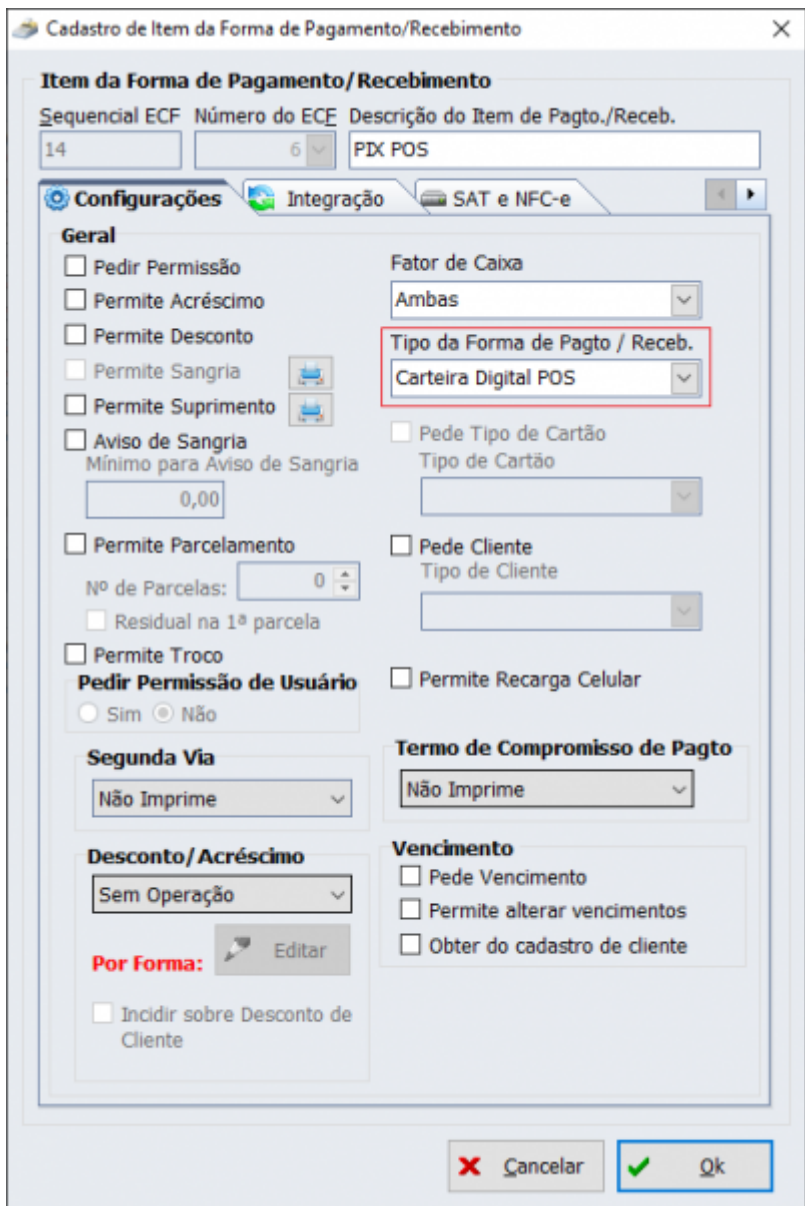

Correções

Tratar falha de comunicação do sinal luminoso e atraso na exibição da mensagem de erro

Melhoria no tratamento de comunicação com o sinal luminoso (DAAEC) para que possa ser restabelecida sem a necessidade de reiniciar o sistema. Melhorado também a execução do alerta sonoro do PC para não gerar atraso na exibição da mensagem de erro e, conseqüentemente, do alerta luminoso.

SAT: Mensagem da SEFAZ para o Usuário

Tratamento para exibir a mensagem de aviso da SEFAZ uma única vez durante a execução do EasyCash.

Entrega - tratar para não permitir digitar um único dígito no DDD - TIWS#2134

Correção efetuada pra não permitir um único dígito no DDD na tela de entrega.

Frete de cliente não cadastrado - TIWS#2248

Correção para não conceder troco no valor do frete para clientes não cadastrados.

Mercafácil: CPF da venda anterior vindo para a venda atual

Corrigido para que as variáveis de desconto nos itens e subtotal sejam zeradas para o caso de não haver nenhum item com desconto.

Inutilização de contingência entrando em duplicar cupom - TIWS#2140

Correção efetuada para não exibir inutilizações na listagem de cupons cancelados a serem duplicados.

From:

<http://wiki.iws.com.br/> - **Documentação de software**

Permanent link:

<http://wiki.iws.com.br/doku.php?id=easycash:versoes:1.4.019.001>



Last update: **2023/02/23 13:08**