

Versão 1.4.020.000

Versão liberada dia: XX/XX/2023
Versão Intellicash: Mínima 3.1.013.000
Versão Executável: 1.4
Versão DLL: 1.4.020.000
Versão EcUpdater: 1.0.0.51
Versão IWS Notify: 1.0.5.0
Versão EcAutoUpdater: 1.0.0.3
Servidor EasyCash: 2.0.12.1
WatchDog: 1.0.0.3
IntelliCash: 3.1.013.000

Novidades

Acesso ao retaguarda via Enterprise Server

Foi efetuada uma alteração para que esta versão tenha a opção de utilizar o Enterprise Server para acessar a retaguarda. No arquivo **EasyCash1.ini** deve-se setar:

```
[IntellicashServer]  
TipoAcesso=0
```

Sendo:

- **0** - Acesso via Enterprise
- **1** - Acesso direto ao banco de dados

Para este caso, o enterprise deve estar aberto e configurado, conforme a imagem abaixo:

```
[Enterprise]  
RemotoPorta=5057  
RemotoHost=192.168.0.14  
RemotoAlias=INTELLICASH_NFCE  
RemotoConnectionTO=10000  
RemotoCommunicationTO=10000
```

Abaixo, segue o programa executando:

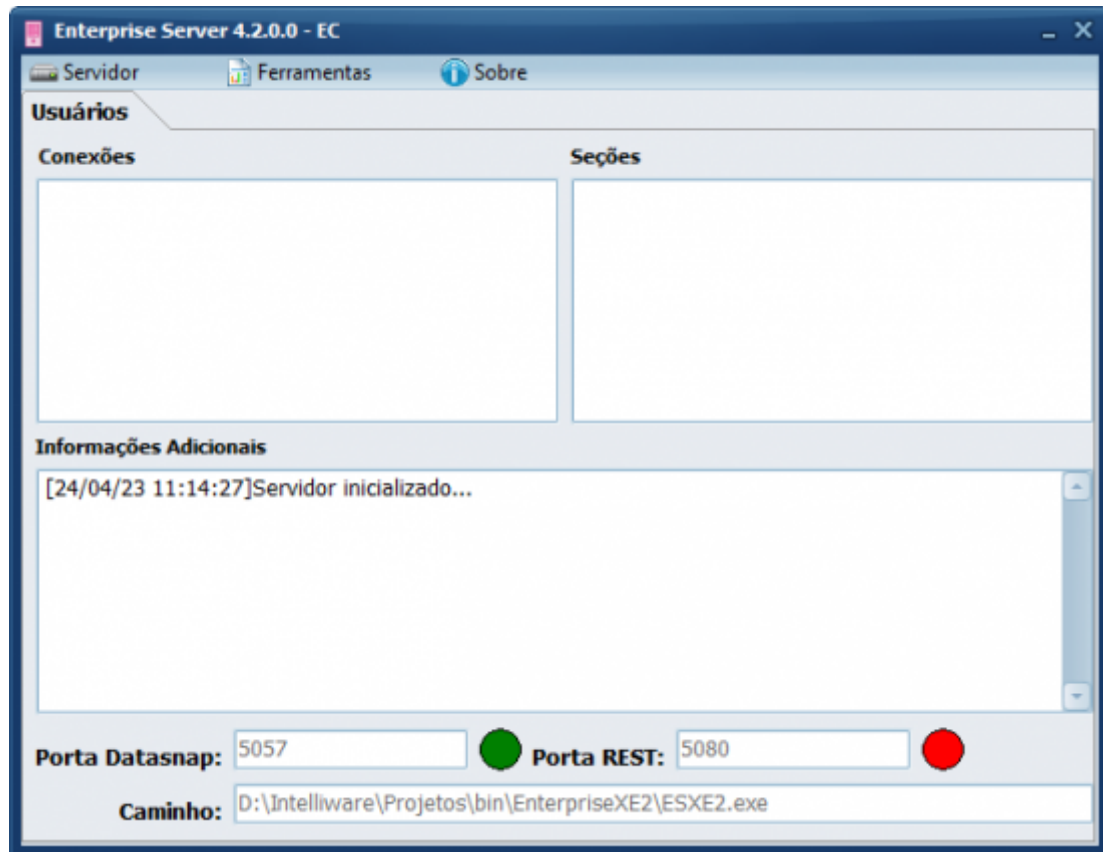

Atacado por forma de pagamento - T#1780

No sistema, foi criada a possibilidade de criar uma promoção conforme descrito abaixo:

- Um produto que custa R\$ 20,00 no preço normal, mas que tem como atacado o preço de R\$ 15,00
- Ter a possibilidade que, ao passar o produto no caixa, se for pagar em DINHEIRO o produto saia no preço de atacado (R\$ 15,00)
- Se passar no cartão ele saia com o preço normal (R\$ 20,00)

Promoção por forma de pagamento - T#10495/T#12832

Foi criado no sistema a possibilidade de criar promoção por forma de pagamento, conforme a imagem abaixo:

S	Itens	Promoção	Forma de pagto	Desconto
<input checked="" type="checkbox"/>	1,2	PROMOÇÃO ESPECIAL X FPG	BANCREC CREDITO - POS	R\$ 3,98
<input type="checkbox"/>	1,2	PROMOÇÃO ESPECIAL X FPG	DINHEIRO	R\$ 3,98

1º Item (Total 2) **Total: 3,98**

Lembrando que caso a forma de pagamento seja cartão POS será pedido o BIN do mesmo, conforme a imagem:

Validação do BIN do Cartão

Por favor, informe os 6 primeiros dígitos da identificação do cartão:

No caso de TEF o BIN utilizado é informado no fluxo da transação.

QRCode da entrega para integração com ISA_ENTREGA

Foi criada a opção para que ao imprimir os dados de entrega, logo após, imprima o QRCode com as informações da entrega que será lido pelo **ISA_ENTREGA**.

Configuração de Entrega

Obter Endereço

Na finalização do Cupom Fiscal

Geral

Nº vias: Texto do cupom:

Nº linhas vazias rodapé: Imprimir valor total do Cupom Fiscal

Espaçamento entre linhas: Pedir valor do Frete

Adicionar mensagem personalizada

Gerar QRCode para integração

Parâmetros de Entrega

Tipo:	Descrição (Coluna 1):	Descrição (Coluna 2):
<input type="text" value="Texto"/>	<input type="text" value="Vassoura"/>	<input type="text"/>
<input type="text" value="Texto"/>	<input type="text" value="Rodo"/>	<input type="text"/>
<input type="text" value="Seleção"/>	<input type="text" value="Whatsapp"/>	<input type="text"/>
<input type="text" value="Seleção"/>	<input type="text" value="Telefone"/>	<input type="text"/>
<input type="text" value="Seleção"/>	<input type="text" value="Site"/>	<input type="text"/>
<input type="text"/>	<input type="text"/>	<input type="text"/>
<input type="text"/>	<input type="text"/>	<input type="text"/>
<input type="text"/>	<input type="text"/>	<input type="text"/>

Orçamento: Entrega para consumidor final

Efetuada uma melhoria para tornar compatível com a alteração do retaguarda([Ticket #1870](#)) que permite agendar entrega para o cliente Consumidor(10).

Melhorias

[DAV]Faturar em NFCe automaticamente ao confirmar

[INTELLIFOOD]Forçar impressão da segunda via no PDV (uso exclusivo para o frente)

Foi criada uma configuração para que independente da forma de recebimento, o sistema efetue a impressão da segunda via. Segue:

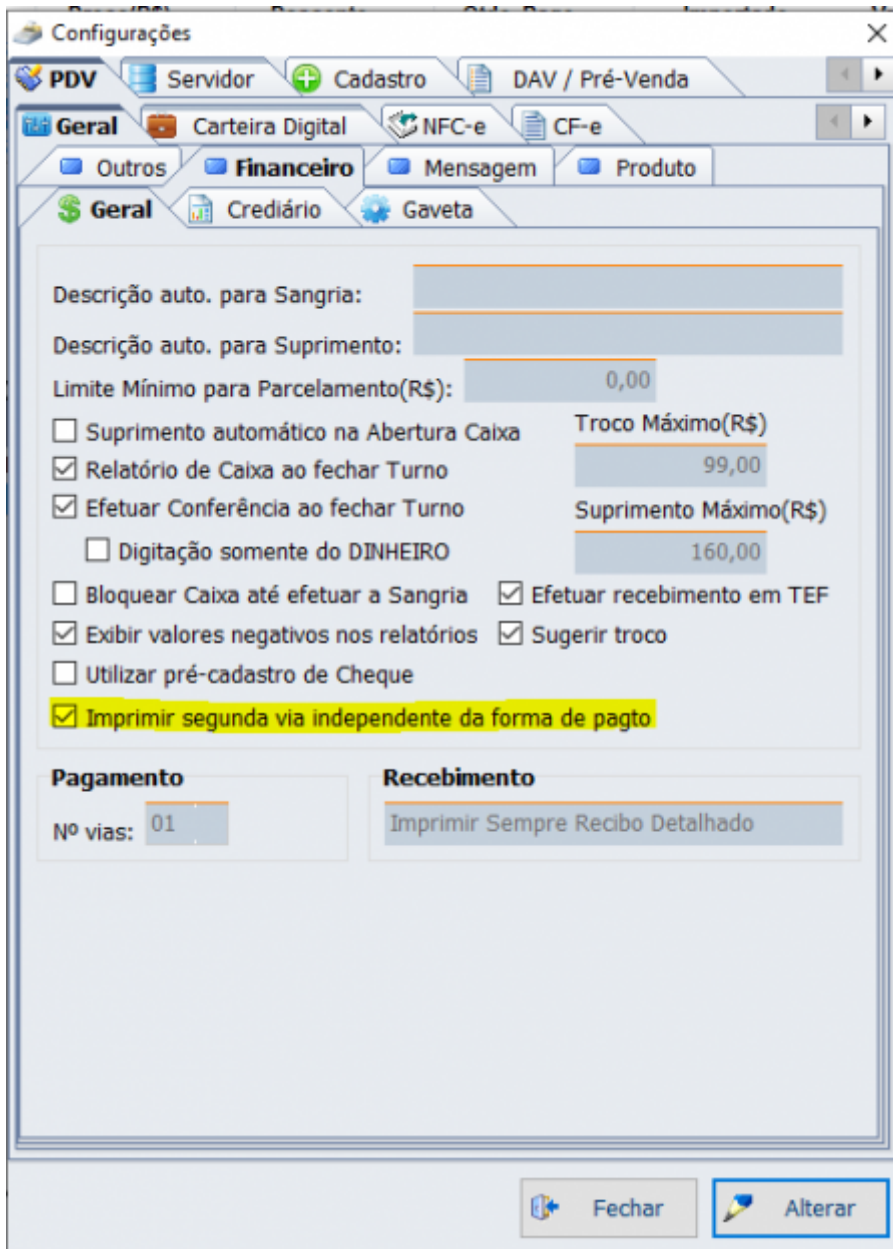

Configuração de impressão da Assinatura para Crediário - T#2199

Foi criada a configuração **31807** que permite imprimir ou não o campo assinatura quando o cupom for finalizado na forma de recebimento **CLIENTES**. Segue a imagem:

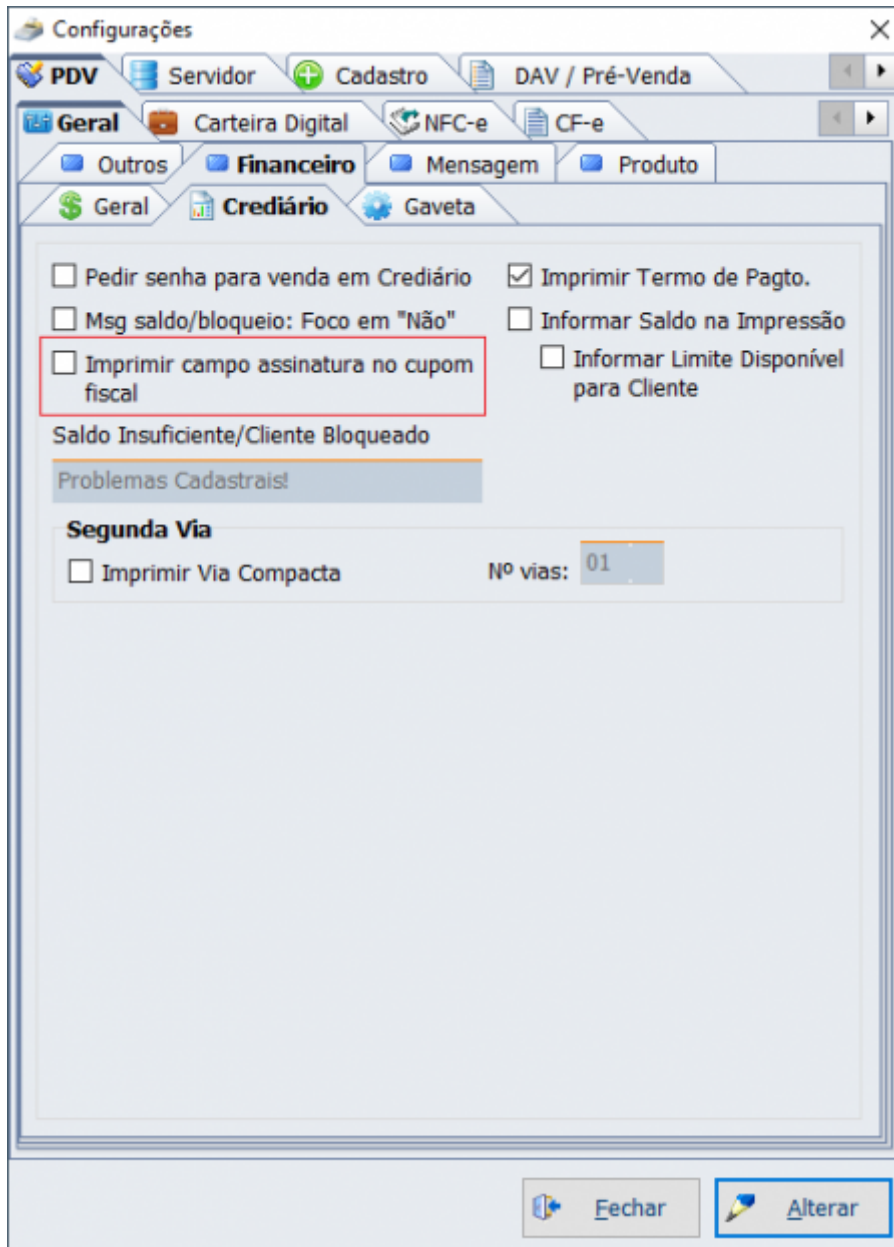

Unidade comercial e unidade tributável no XML - T#2425

Efetuada o tratamento para que o sistema utilize na unidade tributável os dados da embalagem do produto, conforme previamente cadastrado na retaguarda. Segue a tela de cadastro:

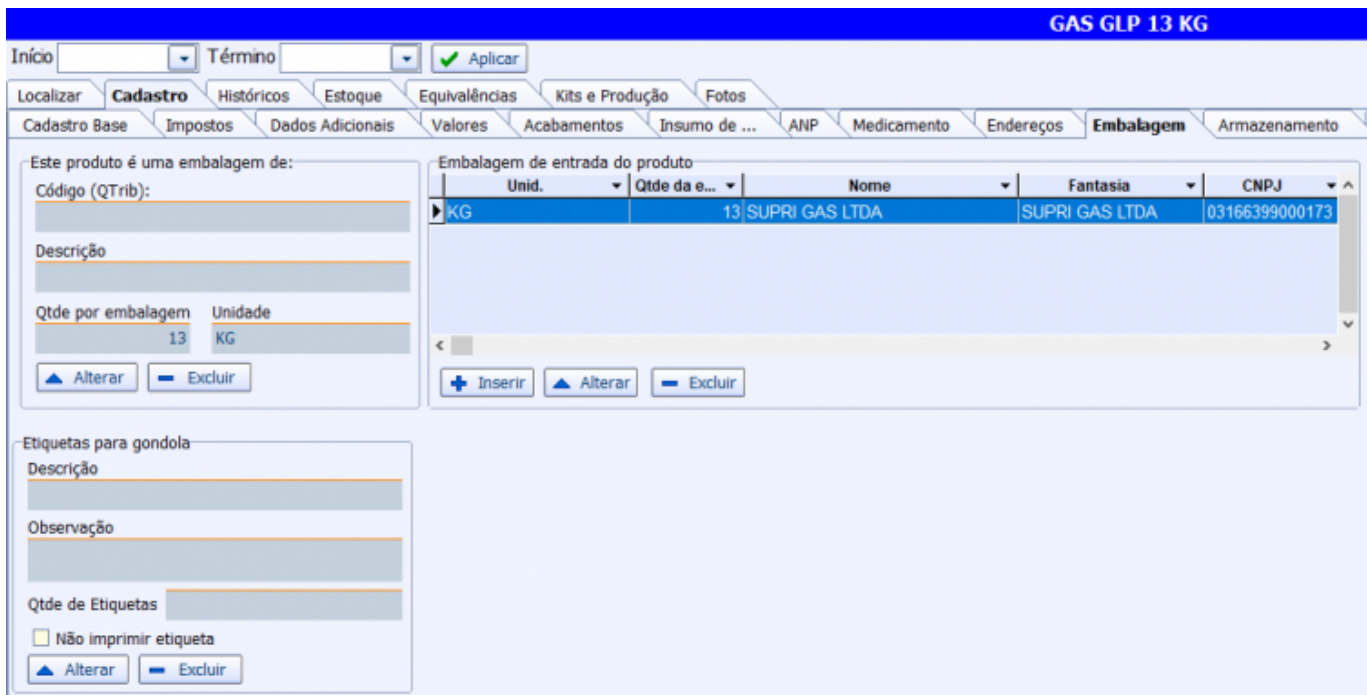

No XML será preenchido do seguinte modo:

```

</emit>
- <det nItem="1">
  - <prod>
    <cProd>126651559001</cProd>
    <cEAN>SEM GTIN</cEAN>
    <xProd>NOTA FISCAL EMITIDA EM AMBIENTE DE HOMOLOGACAO - SEM VALOR FISCAL</xProd>
    <NCM>27111910</NCM>
    <CEST>0601100</CEST>
    <CFOP>5405</CFOP>
    <uCom>UN</uCom>
    <qCom>1.0000</qCom>
    <vUnCom>129.6000061035</vUnCom>
    <vProd>129.60</vProd>
    <cEAN Trib>SEM GTIN</cEAN Trib>
    <uTrib>KG</uTrib>
    <qTrib>13.0000</qTrib>
    <vUnTrib>9.9692307690</vUnTrib>
    <indTot>1</indTot>
  </prod>
- <imposto>

```

Permitir inserir mais itens quando há uma TROCA sem necessidade de cancelar o cupom - T#2254

Foi tratado para que seja desfeita a TROCA da venda na tela de fechamento, caso o operador queira alterar os itens, sendo permitido a reinscrição da mesma posteriormente. Segue a mensagem:



[SAT]Desabilitar via do TEF junto ao DANFE

Foi alterado para que fosse desabilitado a opção de imprimir via do TEF junto ao DANFE para SAT, pois até o momento está restrita somente para NFC-e.

Menu personalizado do PDV

Na Configuração do sistema, foi criada uma aba para que seja possível customizar quais botões serão mostrados na tela de venda. Segue:

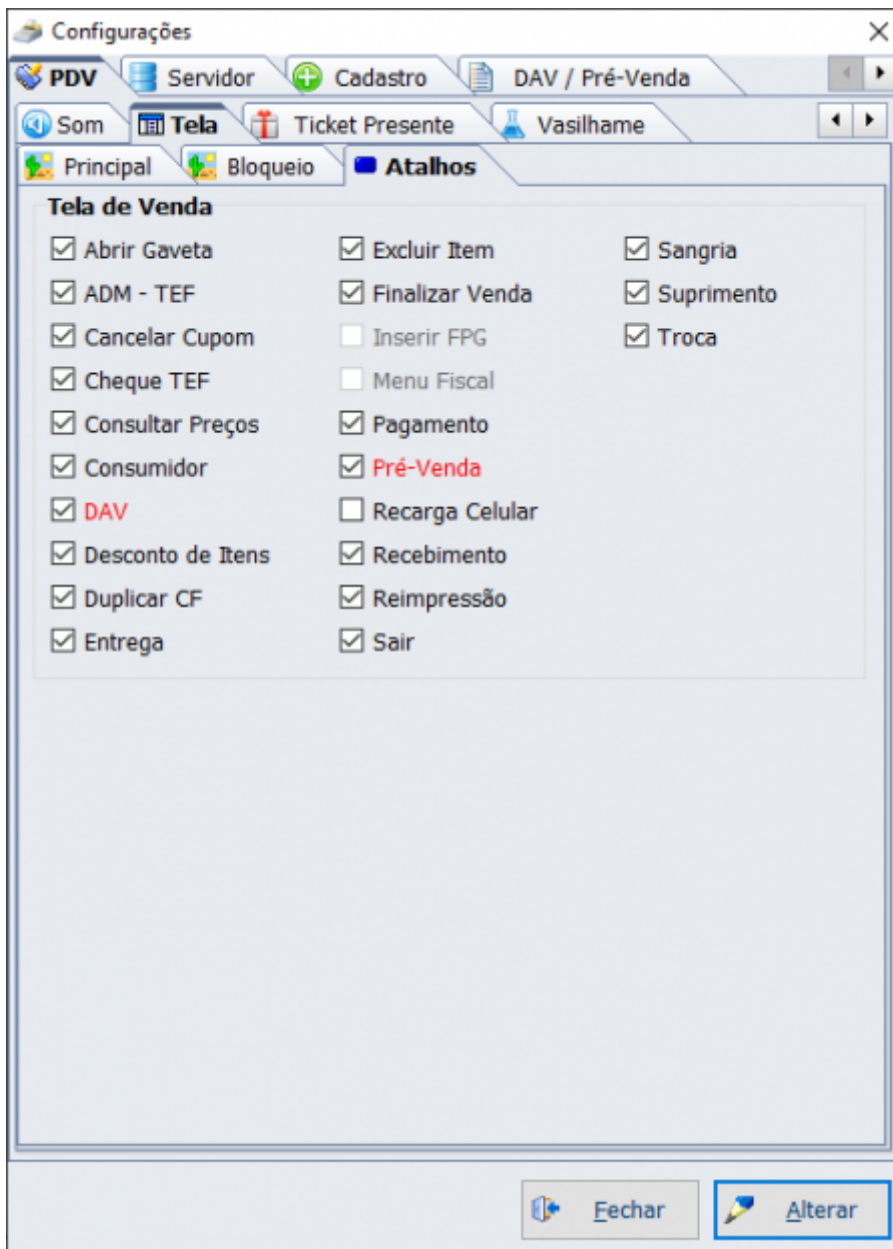

Comprovante do PIX junto ao DANFE - T#2112

Foi criada a configuração **31707**, que será mostrada na tela do seguinte modo:



Uma vez a mesma setada, será possível imprimir os dados do retorno da transação em PIX junto ao DANFE.

Impressão da via do cliente para TEF - T#2106

Foi criada uma terceira opção no tipo de impressão do CCD, possibilitando imprimir ou não a via do cliente. Segue:

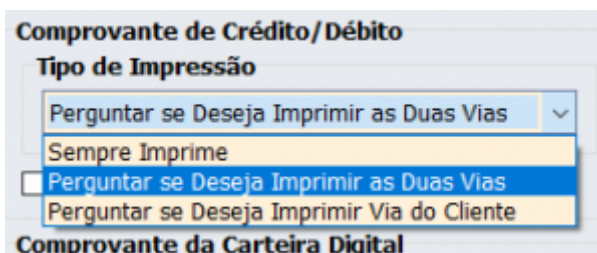

[INTELLIFOOD]Sangria e suprimento na tela inicial do Easycash

Foi adicionado um botão de sangria e um de suprimento na tela principal do sistema. Segue a imagem:

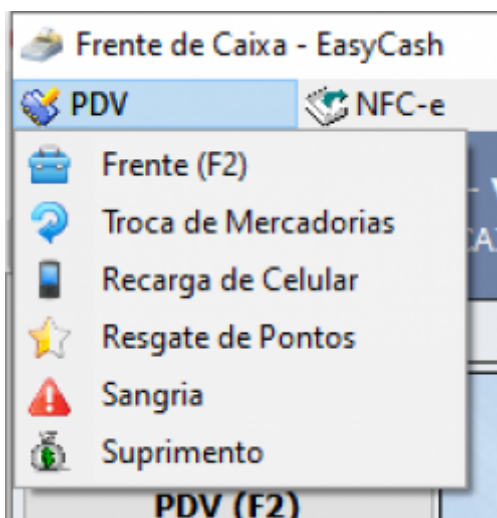

[SAT]Cupom de entrega

Apartir desta tarefa quando estiver setada a configuração **1906 - PDV: ECF - Pedir endereço de entrega** o sistema abrirá a tela para SAT e NFC-e com o botão de cancelar a entrega habilitado e possibilitando editar os dados do endereço.

Botão excluir frete

Foi criado um botão para excluir os registros de frete. Anteriormente só era possível alterar os mesmos. Segue:

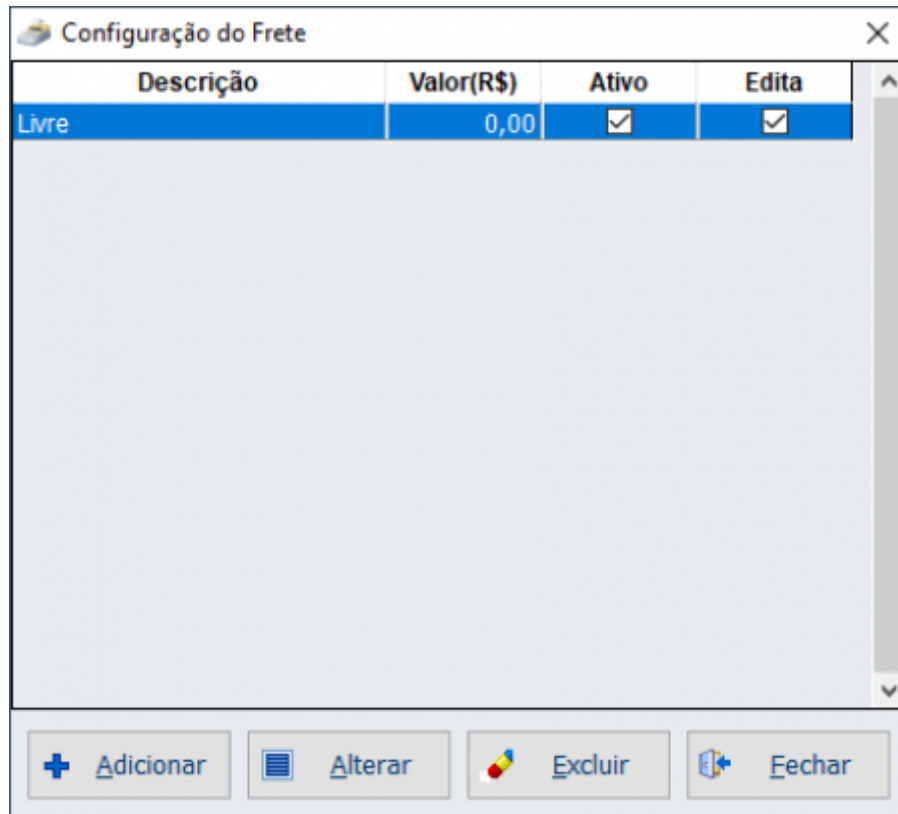

Descrição	Valor(R\$)	Ativo	Edita
Livre	0,00	<input checked="" type="checkbox"/>	<input checked="" type="checkbox"/>

Buttons: + Adicionar, Alterar, Excluir, Fechar

DAV's Emitidos: Resumo na tela inicial do caixa

Foi alterada a listagem no canto superior direito da tela principal do sistema para ordenar por data decrescente e limitar a exibição em 10 itens no lugar de 15. Foi adicionado também a exibição de comandas pendentes do IntelliFood, caso esteja trabalhando com comandas no lugar do DAV.

Validação do SAT pelo número de série

Foi alterado para que antes de cadastrar um novo serial de SAT na retaguarda, valide antes se o registro existe mas esteja setado para outro IP. Caso esteja, será mostrada a seguinte mensagem:

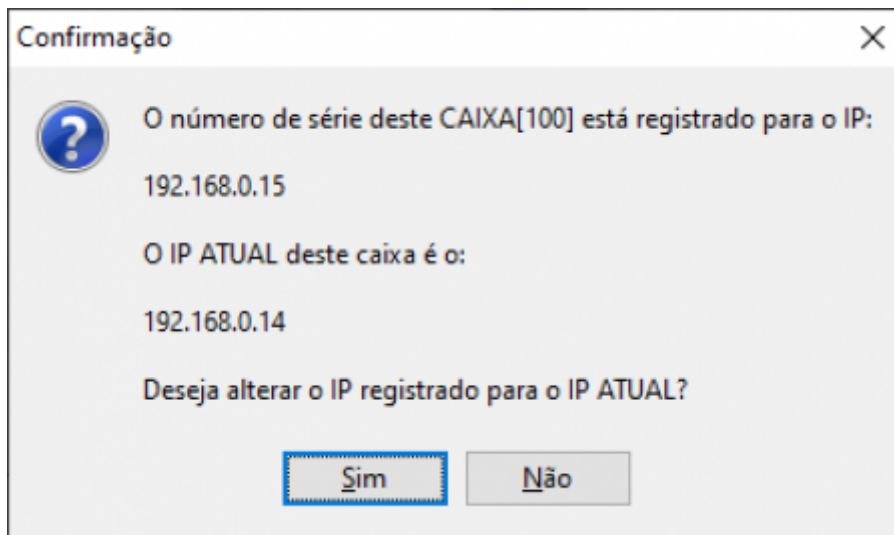

Motivo de Sangria e Suprimento pré definido - T#2078

Na tela de configuração de forma de pagamento, foi adicionado um botão para que seja possível manipular os motivos cadastrados conforme a imagem:

Cadastro de Forma de Pagamento/Recebimento

Forma de Pagamento/Recebimento

Sequencial ECF: 01 | Número do ECF: 6 | Descrição da Forma de Pagto./Receb.: DINHEIRO

Configurações | Integração | SAT e NFC-e

Geral

- Pedir Permissão
- Permite Acréscimo
- Permite Desconto
- Permite Sangria
- Permite Suprimento
- Aviso de Sangria
Mínimo para Aviso de Sangria: 0,00
- Permite Parcelamento
Nº de Parcelas: 0
 Residual na 1ª parcela
- Permite Troco
- Pedir Permissão de Usuário**
 Sim Não
- Segunda Via**
Não Imprime
- Desconto/Acréscimo**
Sem Operação
- Por Forma:** Editar
- Incidir sobre Desconto de Cliente

Fator de Caixa: Ambas

Tipo da Forma de Pagto / Receb.: Normal

Pede Tipo de Cartão
Tipo de Cartão: []

Pede Cliente
Tipo de Cliente: []

Permite Recarga Celular

Permite Correspondente Bancário

Termo de Compromisso de Pagto
Não Imprime

Vencimento

- Pede Vencimento
- Permite alterar vencimentos
- Obter do cadastro de cliente

Cancelar Ok

Caso seja setada, será mostrado na tela de sangria e suprimento da seguinte forma:

Suprimento



Turno

Operador

Forma de Pagamento

Valor

Descrição

facilitação de troco

facilitação de troco

troca de moedas

Outros

[FISCAL][SAT][NFC]Validar a venda com redução de base de cálculo

Liberação de venda bloqueada

Integrações: Limpeza das tabelas de pendências

Correções

Impossibilidade de abrir o EasyCash com o certificado inválido

Foi corrigido para que quando o certificado identificado no sistema seja inválido, que o mesmo consiga abrir normalmente possibilitando efetuar a troca do certificado.

Cancelamento de sangria - T#2244

Foi tratado para que quando houver um cancelamento de sangria no frente de caixa seja mostrado um registro de estorno no relatório de movimento por dia na retaguarda.

Habilitar botão de frete

Foi corrigido para que estando habilitada a configuração de “Obter endereço: na finalização do cupom” e marcada a opção de pedir valor do frete, ao clicar em **CRTL+E** aparecia a mensagem se quer desativar a entrega. Clicando em Não, ele abria a tela de entrega, mas não tinha o campo para informar frete.

Mensagem de turno aberto

Ao abrir um novo turno, estando o anterior fechado, estava aparecendo a mensagem que o turno anterior também estava aberto.

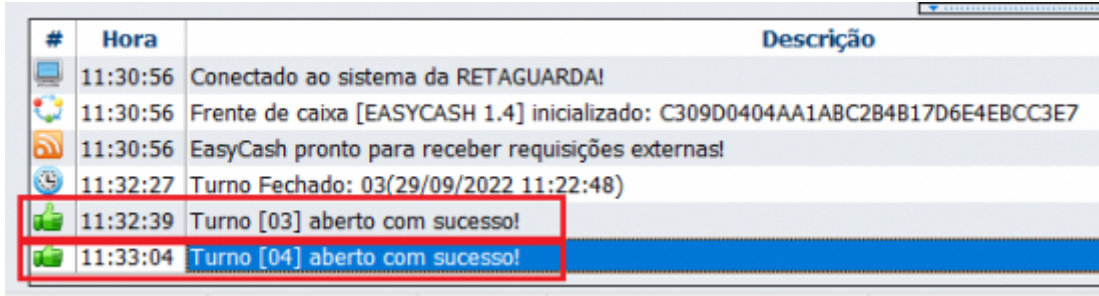

#	Hora	Descrição
	11:30:56	Conectado ao sistema da RETAGUARDA!
	11:30:56	Frente de caixa [EASYCASH 1.4] inicializado: C309D0404AA1ABC2B4B17D6E4EBCC3E7
	11:30:56	EasyCash pronto para receber requisições externas!
	11:32:27	Turno Fechado: 03(29/09/2022 11:22:48)
	11:32:39	Turno [03] aberto com sucesso!
	11:33:04	Turno [04] aberto com sucesso!

From:
<http://wiki.iws.com.br/> - **Documentação de software**

Permanent link:
<http://wiki.iws.com.br/doku.php?id=easycash:versoes:1.4.020.000&rev=1682359978>

Last update: **2023/04/24 19:12**