

Versão 1.4.022.001

Versão liberada dia: 06/03/2024
Versão Intellicash: Mínima 3.1.015.001
Versão Executável: 1.4
Versão DLL: 1.4.022.001
Versão EcUpdater: 1.0.0.52
Versão IWS Notify: 1.0.5.0
Versão EcAutoUpdater: 1.0.0.3
Servidor EasyCash: 2.0.12.4
WatchDog: 1.0.0.3
IntelliCash: 3.1.015.002

Novidades

Adição do Fundo de Combate à Pobreza(FCP) a NFC-e

Em Minas Gerais foi fixada uma alíquota de 2% referente ao Fundo de Combate à Pobreza (FCP) que entrou em vigor a partir de 01/01/2024, conforme o DECRETO Nº 48.736, DE 26 DE DEZEMBRO DE 2023(MG de 27/12/2023).

No cadastro de tributações do IntelliCash, foi adicionado um campo referente ao FCP:

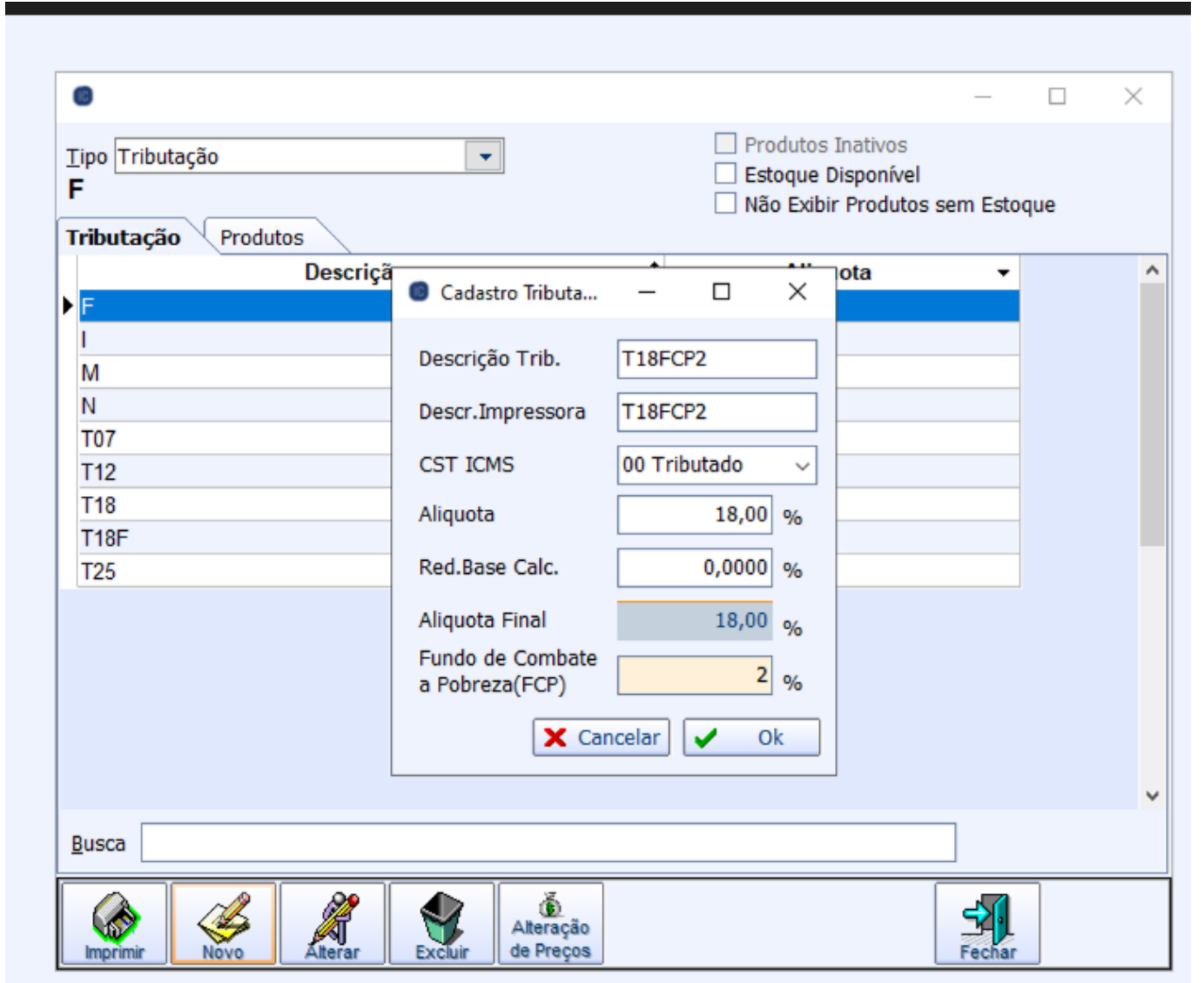

Ainda no IntelliCash, associa-se o cadastro do produto à nova tributação:

Novo item do estoque

Enviar para Balança Confere Peso

Cód.Balança Descr.Balança Validade

Descrição

Código Verificar EAN Descr.Sucinta

Seção Grupo Subgrupo

Fabricante Marca Tamanho

Class. Pis/Cofins Tributação Unidade

Finalidade Tipo Trib. Pis/Cofins

Local Linha Tipo

Custo Markup Markdown Preço Venda

Máx.Desc. Mkp Preço Min. Mkd Preço Mín. Preço Mín.

Markup Padrão Markdown Padrão

Estoque Mín. Estoque Máx. Cod. NCM Origem

Proibir Mutiplicação no PDV Cotação Padrão Controlar Lote Item Vasilhame

Bebida Alcoólica Controla Estoque

Ao exportar o produto para o EasyCash:

Cadastro de Produto

MOUSSE REAL MORANGO KG

Localizar **Cadastro** Compostos Equivalências Fotos

Cadastro Base Armazenamento

Cadastro			Classificações	
Código Interno	Código	Descrição Sucinta	Seção	Fabricante
98001		MOUSSE REAL MORANGO KG	15.PERCIVEIS	MERCADINHO REAL
Descrição			Grupo	SubGrupo
MOUSSE REAL MORANGO KG			15.06.PADARIA PROD PROPRIA	15.06.03.PROD PROP DOCES
Unidade	Índice de Produção	Data de Cadastro	Marca	Coleção
KG	PRÓPRIA	03/01/2020	REAL	0.QUALQUER
Código de Barras (EAN)			Tamanho	Finalidade
00000000000098			ÚNICO	Mercadoria para Revenda
Código	Descrição Balança	Validade	Valores	
98	MOUSSE MORANGO KG	10 <input type="checkbox"/> Conferir Peso	Preço Custo	Preço Venda
			12,00	25,00
Impostos			Preço Diferenciado por Quantidade	
Tributação ICMS			Quantidade	Valor Unitário
T18FCP2				
Tributação PIS/COFINS				
Tributado				
CFOP de Venda de Cupom Fiscal				
5102				
Código CEST	NCM	Modalidade de Base de Cálculo ICMS	Configurações	
	19059090	Margem Valor Agregado	<input checked="" type="checkbox"/> Produto Nacional	Máx.Desc % 0
			<input type="checkbox"/> Proibir Multiplicação	IAT ARREDONDAMENTO
			<input checked="" type="checkbox"/> Produto Ativo	<input type="checkbox"/> Vasilhame Relacionado
			<input type="checkbox"/> Vasilhame	
			Estoque	
			Quantidade	Última Atualização
			0,000	Data: 26/12/2023 Hora: 16:36:31

Estoque Atualizar Novo Alterar Duplicar Excluir Fechar

E ao vender o item, a alíquota referente ao FCP constará no XML:

```

▼<det nItem="1">
  ▼<prod>
    <cProd>98001</cProd>
    <cEAN>SEM GTIN</cEAN>
    <xProd>NOTA FISCAL EMITIDA EM AMBIENTE DE HOMOLOGACAO - SEM VALOR FISCAL</xProd>
    <NCM>19059090</NCM>
    <CFOP>5102</CFOP>
    <uCom>KG</uCom>
    <qCom>0.2000</qCom>
    <vUnCom>25.0000000000</vUnCom>
    <vProd>5.00</vProd>
    <cEANTrib>SEM GTIN</cEANTrib>
    <uTrib>KG</uTrib>
    <qTrib>0.2000</qTrib>
    <vUnTrib>25.0000000000</vUnTrib>
    <indTot>1</indTot>
  </prod>
  ▼<imposto>
    <vTotTrib>1.55</vTotTrib>
    ▼<ICMS>
      ▼<ICMS00>
        <orig>0</orig>
        <CST>00</CST>
        <modBC>0</modBC>
        <vBC>5.00</vBC>
        <pICMS>18.0000</pICMS>
        <vICMS>0.90</vICMS>
        <pFCP>2.0000</pFCP>
        <vFCP>0.10</vFCP>
      </ICMS00>
    </ICMS>
    ▼<PIS>
      ▼<PISAliq>
        <CST>01</CST>
        <vBC>4.10</vBC>
        <pPIS>1.6500</pPIS>
        <vPIS>0.07</vPIS>
      </PISAliq>
    </PIS>

```

Cadastro de cliente no frente de caixa - T#4021

Na tela de cadastro de clientes (**Cadastro > Clientes**), foi viabilizado o cadastro de clientes, inclusive de crediário, sem a obrigatoriedade de documento, tal qual o IntelliCash. Todos os cadastros de clientes realizados por meio desta funcionalidade serão feitos diretamente no IntelliCash e exportados para o EasyCash. Para que o operador de caixa possa utilizar esta ferramenta, além das permissões específicas do frente (**INSERIRCLIENTE** e **ALTERARCLIENTE**) será necessário que o mesmo esteja associado a um usuário do IC, já que as permissões pertinentes ao IC (**“CLIENTE-Adicionar Cliente”**, **“CLIENTE-Adicionar Endereço”** e **“CLIENTE-Adicionar Contato”**) estarão correlacionadas a este usuário.

Melhorias

IWB SERVER - Identificação do caixa

Foi implementado nesta versão do EasyCash e na versão 1.0.0.11 do EasyCheckOut o envio do

número do caixa através de uma flag chamada terminal. Com isso, teremos:

IntelliWeb Server 1.0.0.4



GERENCIAMENTO DE LICENÇAS



Licenças  Contingências

ID	Terminal	Hardware Key	IP	Expira	Produto	Bloqueado	Licença
002540		B5874F21ACDF75417A	192.168.0.14	22/12/2023	EasyCheckOut	<input type="checkbox"/>	<input checked="" type="checkbox"/>
002541		46EF0EC62715FEB443	192.168.0.178	22/12/2023	EasyCheckOut	<input type="checkbox"/>	<input checked="" type="checkbox"/>
002542				22/12/2023	EasyCheckOut	<input type="checkbox"/>	<input checked="" type="checkbox"/>
002543				22/12/2023	EasyCheckOut	<input type="checkbox"/>	<input checked="" type="checkbox"/>
002544				22/12/2023	EasyCheckOut	<input type="checkbox"/>	<input checked="" type="checkbox"/>
002545				22/12/2023	EasyCheckOut	<input type="checkbox"/>	<input checked="" type="checkbox"/>
002546	000005	B5874F21ACDF75417A	192.168.0.14	10/01/2024	EasyCash	<input type="checkbox"/>	<input checked="" type="checkbox"/>
002547				10/01/2024	EasyCash	<input type="checkbox"/>	<input checked="" type="checkbox"/>
002548				10/01/2024	EasyCash	<input type="checkbox"/>	<input checked="" type="checkbox"/>
002549				10/01/2024	EasyCash	<input type="checkbox"/>	<input checked="" type="checkbox"/>

12/12/2023 13:52:34 Aguardando...

15º Item (Total 18)

 Atualizar  Desassociar  Histórico

 Desligar **Servidor online!**  Desconectar **Banco de dados conectado!**  Fechar

T#3776 - Não destacar frete nos itens

Foi criada a configuração 33407 que efetua a seguinte alteração na impressão do frete no cupom:

- 1) No momento de imprimir o frete do item é zerado mantendo o valor do produto do cadastro do produto.
- 2) No final do cupom aparece a tag Frete total.

Esta configuração quando marcada, irá desabilitar a configuração de destacar o frete no item. Segue:

Configuração do CF-e

Comprovante de Venda Comprovante de Cancelamento

Geral Itens

Alteração de Fonte(Fortes Report)

Fonte Lucida Console Tamanho 6

Negrito Sublinhado Itálico

Destacar acréscimo no total no DANFE
 Destacar desconto no total no DANFE
 Destacar frete no total no DANFE

Destacar acréscimo de item no DANFE
 Destacar desconto de item no DANFE
 Destacar frete no item no DANFE

Utilizar Valor Unitário do cadastro do produto
 Exibir mensagem de quantidade de itens

Espaços para a tag "Qtd": 5 (Default: 1)

Tamanho do campo "Descrição": 9 (Default: 9)

Espaços para a tag "VI Unit" e "VI Total": 5 (Default: 1)

Cancelamento

Ok

Correções

Sair da tela de vendas

Correção efetuada para falha no botão de cancelamento em que permitia sair da tela de venda durante um processo de exportação de vendas pendentes.

From:

<http://wiki.iws.com.br/> - **Documentação de software**

Permanent link:

<http://wiki.iws.com.br/doku.php?id=easycash:versoes:1.4.022.001>



Last update: **2024/03/27 14:20**