

# Versão 1.4.022.001

Versão liberada dia: XX/XX/2024  
Versão Intellicash: Mínima 3.1.015.001  
Versão Executável: 1.4  
Versão DLL: 1.4.022.001  
Versão EcUpdater: 1.0.0.52  
Versão IWS Notify: 1.0.5.0  
Versão EcAutoUpdater: 1.0.0.3  
Servidor EasyCash: 2.0.12.4  
WatchDog: 1.0.0.3  
IntelliCash: 3.1.015.002

## Novidades

### Adição do Fundo de Combate à Pobreza(FCP) a NFC-e

Em Minas Gerais foi fixada uma alíquota de 2% referente ao Fundo de Combate à Pobreza (FCP) que entrou em vigor a partir de 01/01/2024, conforme o DECRETO Nº 48.736, DE 26 DE DEZEMBRO DE 2023(MG de 27/12/2023).

No cadastro de tributações do IntelliCash, foi adicionado um campo referente ao FCP:

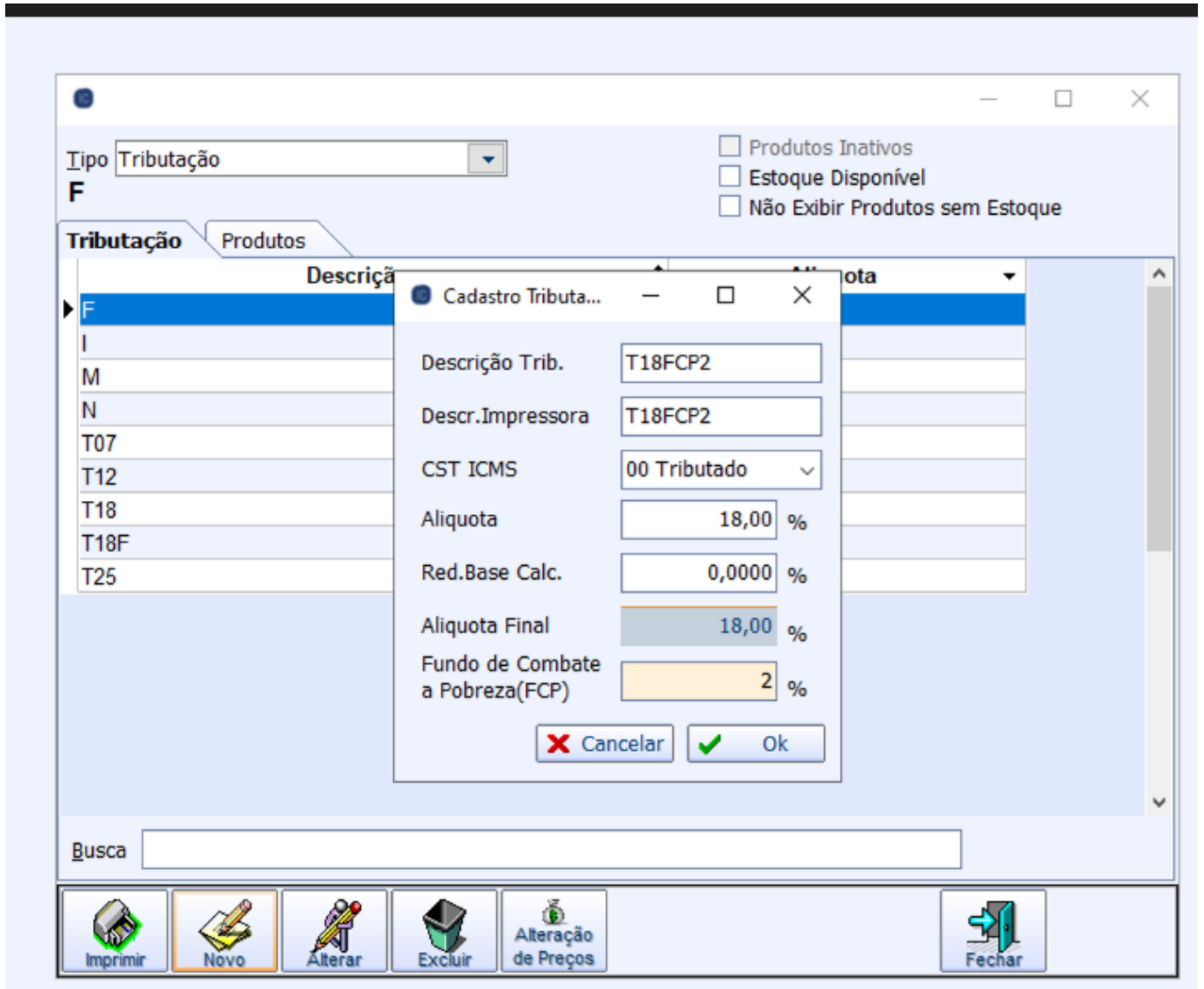

Ainda no IntelliCash, associa-se o cadastro do produto à nova tributação:

Novo item do estoque

Enviar para Balança  Confere Peso

Cód.Balança  Descr.Balança  Validade

Descrição

Código   Verificar EAN Descr.Sucinta

Seção  Grupo  Subgrupo

Fabricante  Marca  Tamanho

Class. Pis/Cofins  Tributação  Unidade

Finalidade  Tipo Trib. Pis/Cofins

Local  Linha  Tipo

Custo  Markup  Markdown  Preço Venda

Máx.Desc.  Mkp Preço Min.  Mkd Preço Mín.  Preço Mín.

Markup Padrão  Markdown Padrão

Estoque Mín.  Estoque Máx.  Cod. NCM  Origem

Proibir Mutiplicação no PDV  Cotação  Padrão  Controlar Lote  Item Vasilhame

Bebida Alcoólica  Controla Estoque

Ao exportar o produto para o EasyCash:

### Cadastro de Produto

## MOUSSE REAL MORANGO KG

Localizar **Cadastro** Compostos Equivalências Fotos

Cadastro Base Armazenamento

Cadastro			Classificações	
Código Interno	Código	Descrição Sucinta	Seção	Fabricante
98001		MOUSSE REAL MORANGO KG	15.PERECEIVEIS	MERCADINHO REAL
Descrição			Grupo	SubGrupo
MOUSSE REAL MORANGO KG			15.06.PADARIA PROD PROPRIA	15.06.03.PROD PROP DOCES
Unidade	Índice de Produção	Data de Cadastro	Marca	Coleção
KG	PRÓPRIA	03/01/2020	REAL	0.QUALQUER
Código de Barras (EAN)			Tamanho	Finalidade
00000000000098			ÚNICO	Mercadoria para Revenda
Código	Descrição Balança	Validade	Valores	
98	MOUSSE MORANGO KG	10	Preço Custo	Preço Venda
			12,00	25,00
Impostos				
Tributação ICMS				
T18FCP2				
Tributação PIS/COFINS				
CFOP de Venda de Cupom Fiscal				
Tributado				
5102				
Modalidade de Base de Cálculo ICMS				
Margem Valor Agregado				
Código CEST	NCM	Configurações		
	19059090	<input checked="" type="checkbox"/> Produto Nacional	Máx.Desc %	0
		<input type="checkbox"/> Proibir Multiplicação	IAT	ARREDONDAMENTO
		<input checked="" type="checkbox"/> Produto Ativo	Vasilhame Relacionado	
		<input type="checkbox"/> Vasilhame		
Estoque				
Quantidade	Última Atualização			
0,000	Data:	26/12/2023	Hora:	16:36:31

Estoque Atualizar Novo Alterar Duplicar Excluir Fechar

E ao vender o item, a alíquota referente ao FCP constará no XML:

```
▼<det nItem="1">
  ▼<prod>
    <cProd>98001</cProd>
    <cEAN>SEM GTIN</cEAN>
    <xProd>NOTA FISCAL EMITIDA EM AMBIENTE DE HOMOLOGACAO - SEM VALOR FISCAL</xProd>
    <NCM>19059090</NCM>
    <CFOP>5102</CFOP>
    <uCom>KG</uCom>
    <qCom>0.2000</qCom>
    <vUnCom>25.0000000000</vUnCom>
    <vProd>5.00</vProd>
    <cEANTrib>SEM GTIN</cEANTrib>
    <uTrib>KG</uTrib>
    <qTrib>0.2000</qTrib>
    <vUnTrib>25.0000000000</vUnTrib>
    <indTot>1</indTot>
  </prod>
  ▼<imposto>
    <vTotTrib>1.55</vTotTrib>
    ▼<ICMS>
      ▼<ICMS00>
        <orig>0</orig>
        <CST>00</CST>
        <modBC>0</modBC>
        <vBC>5.00</vBC>
        <pICMS>18.0000</pICMS>
        <vICMS>0.90</vICMS>
        <pFCP>2.0000</pFCP>
        <vFCP>0.10</vFCP>
      </ICMS00>
    </ICMS>
    ▼<PIS>
      ▼<PISAliq>
        <CST>01</CST>
        <vBC>4.10</vBC>
        <pPIS>1.6500</pPIS>
        <vPIS>0.07</vPIS>
      </PISAliq>
    </PIS>
```

## Cadastro de cliente no frente de caixa - T#4021

Na tela de cadastro de clientes (**Cadastro > Clientes**), foi viabilizado o cadastro de clientes, inclusive de crediário, sem a obrigatoriedade de documento, tal qual o IntelliCash. Todos os cadastros de clientes realizados por meio desta funcionalidade serão feitos diretamente no IntelliCash e exportados para o EasyCash. Para que o operador de caixa possa utilizar esta ferramenta, além das permissões específicas do frente (**INSERIRCLIENTE** e **ALTERARCLIENTE**) será necessário que o mesmo esteja associado a um usuário do IC, já que as permissões pertinentes ao IC (**“CLIENTE-Adicionar Cliente”**, **“CLIENTE-Adicionar Endereço”** e **“CLIENTE-Adicionar Contato”**) estarão correlacionadas a este usuário.

## Melhorias

### IWB SERVER - Identificação do caixa

Foi implementado nesta versão do EasyCash e na versão 1.0.0.11 do EasyCheckOut o envio do

número do caixa através de uma flag chamada terminal. Com isso, teremos:



IntelliWeb Server 1.0.0.4



### GERENCIAMENTO DE LICENÇAS

**Licenças**  Contingências

ID	Terminal	Hardware Key	IP	Expira	Produto	Bloqueado	Licença
002540		B5874F21ACDF75417A	192.168.0.14	22/12/2023	EasyCheckOut	<input type="checkbox"/>	<input checked="" type="checkbox"/>
002541		46EF0EC62715FEB443	192.168.0.178	22/12/2023	EasyCheckOut	<input type="checkbox"/>	<input checked="" type="checkbox"/>
002542				22/12/2023	EasyCheckOut	<input type="checkbox"/>	<input checked="" type="checkbox"/>
002543				22/12/2023	EasyCheckOut	<input type="checkbox"/>	<input checked="" type="checkbox"/>
002544				22/12/2023	EasyCheckOut	<input type="checkbox"/>	<input checked="" type="checkbox"/>
002545				22/12/2023	EasyCheckOut	<input type="checkbox"/>	<input checked="" type="checkbox"/>
002546	000005	B5874F21ACDF75417A	192.168.0.14	10/01/2024	EasyCash	<input type="checkbox"/>	<input checked="" type="checkbox"/>
002547				10/01/2024	EasyCash	<input type="checkbox"/>	<input checked="" type="checkbox"/>
002548				10/01/2024	EasyCash	<input type="checkbox"/>	<input checked="" type="checkbox"/>
002549				10/01/2024	EasyCash	<input type="checkbox"/>	<input checked="" type="checkbox"/>

12/12/2023 13:52:34 Aguardando...

Atualizar  Desassociar  Histórico 15º Item (Total 18)

 Desligar **Servidor online!**  Desconectar **Banco de dados conectado!**  Fechar

## T#3776 - Não destacar frete nos itens

Foi criada a configuração 33407 que efetua a seguinte alteração na impressão do frete no cupom:

1) No momento de imprimir o frete do item é zerado mantendo o valor do produto do cadastro do produto.

2) No final do cupom aparece a tag Frete total.

Esta configuração quando marcada, irá desabilitar a configuração de destacar o frete no item. Segue:

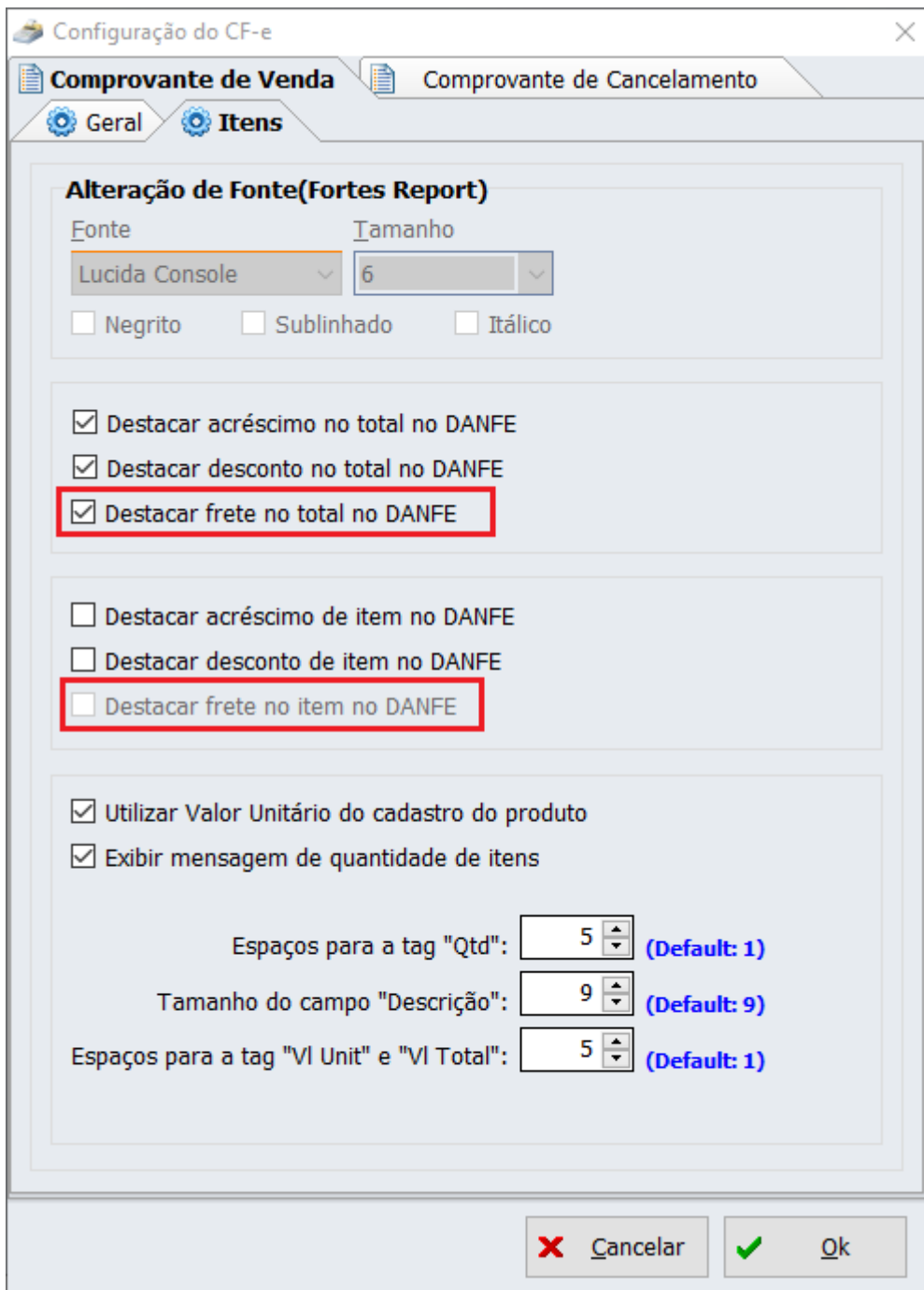

## Correções

### Sair da tela de vendas

Correção efetuada para falha no botão de cancelamento em que permitia sair da tela de venda durante um processo de exportação de vendas pendentes.

From:

<http://wiki.iws.com.br/> - **Documentação de software**

Permanent link:

<http://wiki.iws.com.br/doku.php?id=easycash:versoes:1.4.022.001&rev=1709904084> 

Last update: **2024/03/08 13:21**