

Versão 1.5.000.001

Versão liberada dia: 06/06/2024
Versão Intellicash: Mínima 3.1.016.000
Versão Executável: 1.5.000.001
Versão EcUpdater: 1.0.0.53
Versão IWS Notify: 1.0.7.0
Versão EcAutoUpdater: 1.0.0.3
Servidor EasyCash: 2.0.12.5
WatchDog: 1.0.0.5
IntelliCash: 3.1.016.000

Novidades

Melhorias

Exportação de vendas

Alteração efetuada para permitir sair da tela de venda em processo de exportação. Foi adicionada uma trava adicional ao tentar fechar o sistema:

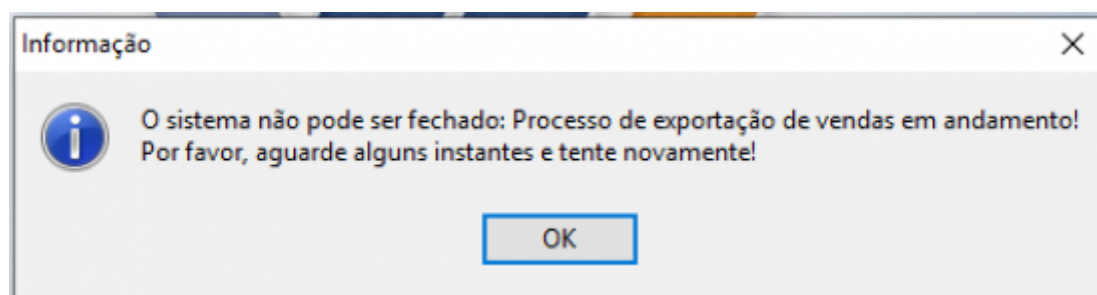

EasyWatchDog do Enterprise - Tratar Monitoramento por diretório

Foram criadas no arquivo **EasyWatchDog.ini** as seguintes configurações:

```
[PROGRAMA01]
EXE_Path=D:\Intelliware\Projetos\bin\EasyCashSRV-NFCe\EasyCashSRV.exe
EXE_Enterprise=0
EXE_Nfce=1
BD_UserName=SYSDBA
BD_Pwd=F92C
BD_Path=D:\Intellistore\EasyCash\BD\FRENTE-SRV.fdb
BD_Charset=WIN1252
DS_ServerPorta=5060
DS_RemotoConnection=10000
DS_RemotoCommunication=10000

[PROGRAMA02]
EXE_Path=D:\Intelliware\Projetos\bin\EnterpriseXE2\ESXE2_IC.exe
EXE_Enterprise=1
EXE_Nfce=1
BD_UserName=SYSDBA
BD_Pwd=F92C
BD_Path=INTELLICASH_NFCE
BD_Charset=WIN1252
DS_ServerPorta=5057
DS_RemotoConnection=10000
DS_RemotoCommunication=10000
```

Com isso torna-se possível monitorar vários aplicativos com um único watchdog. Foi criada também uma tela na opção **Sobre** conforme a imagem:

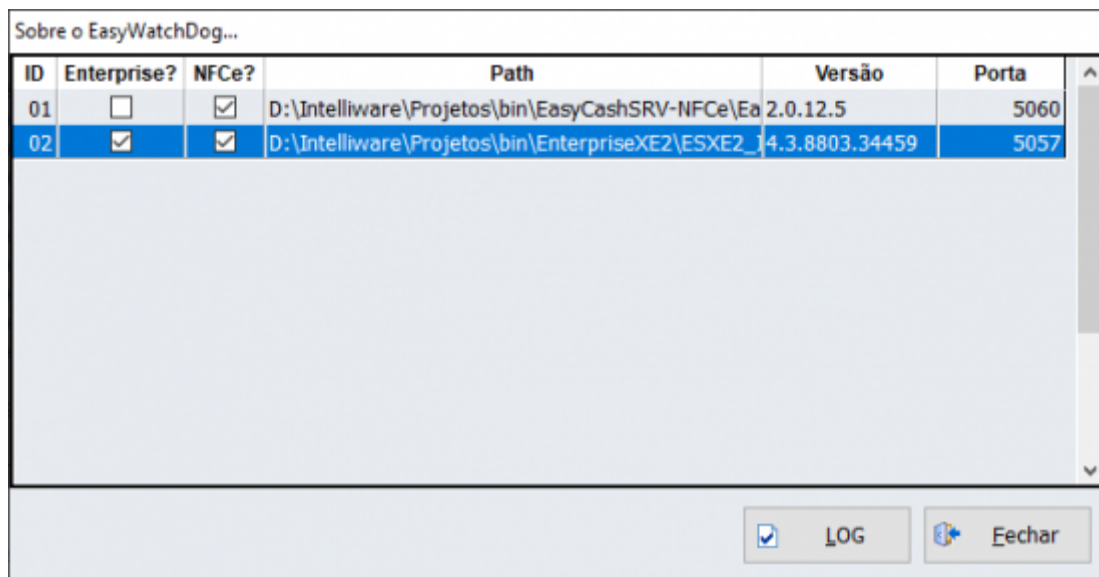

Segue uma imagem do processo em funcionamento:

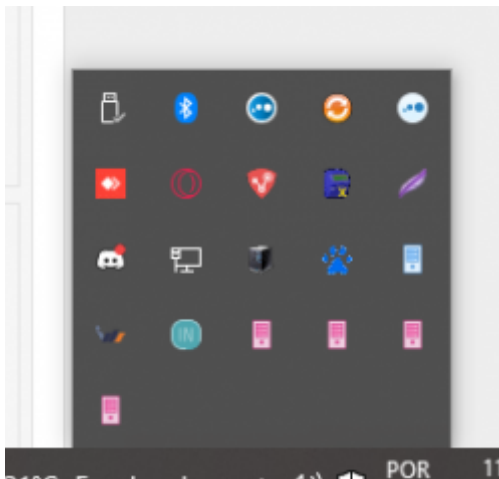

Também foi reformulada a tela principal do WatchDog conforme a imagem:

Correções

Erro ao fechar o turno

Foi corrigido um erro de insert na procedure **NFC_ATUALIZARPENDENCIASSINC** que acontecia no momento de fechar o turno. O problema se dava por repetições desnecessárias ao processar as contingências durante a finalização do turno, fazendo com que se tentasse inserir um mesmo registro por diversas vezes no banco de dados.

From: <http://wiki.iws.com.br/> - Documentação de software

Permanent link: <http://wiki.iws.com.br/doku.php?id=easycash:versoes:1.5.000.001&rev=1718210729>

Last update: **2024/06/12 17:45**