

Versão 1.5.001.000

Versão liberada dia: 12/09/2024
Versão Intellicash: Mínima 3.1.017.000
Versão Executável: 1.5.001.000
Versão EcUpdater: 1.0.0.54
Versão IWS Notify: 1.0.7.0
Versão EcAutoUpdater: 1.0.0.3
Servidor EasyCash: 2.0.12.7
WatchDog: 1.0.0.5
[IntelliCash: 3.1.017.000](#)

Novidades

Importar atalho de forma pai do IntelliCash

Foi adicionado para que seja possível configurar atalhos para as formas de recebimento **PAI** no Intellicash para ser posteriormente importado no frente de caixa. Segue a imagem:

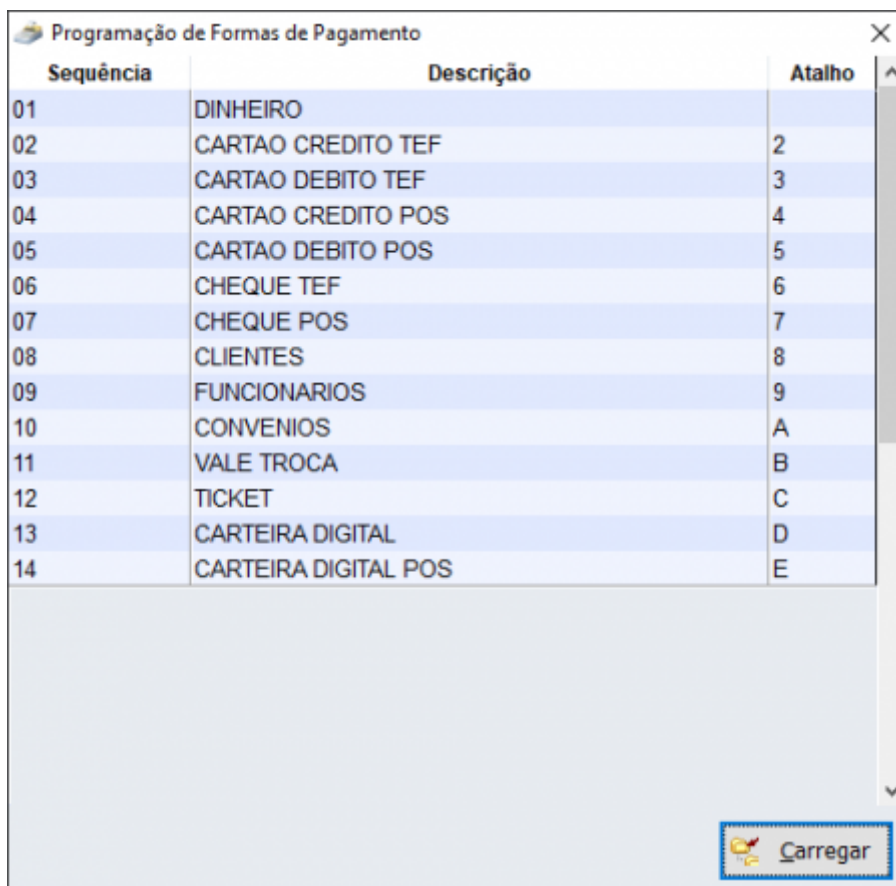

Busca por EAN parcial

Foi criada a configuração **42307** que seta se é possível efetuar a busca por EAN parcial no frente de caixa, prevenindo problemas com alguns tipos de leitores de código de barras. Segue:

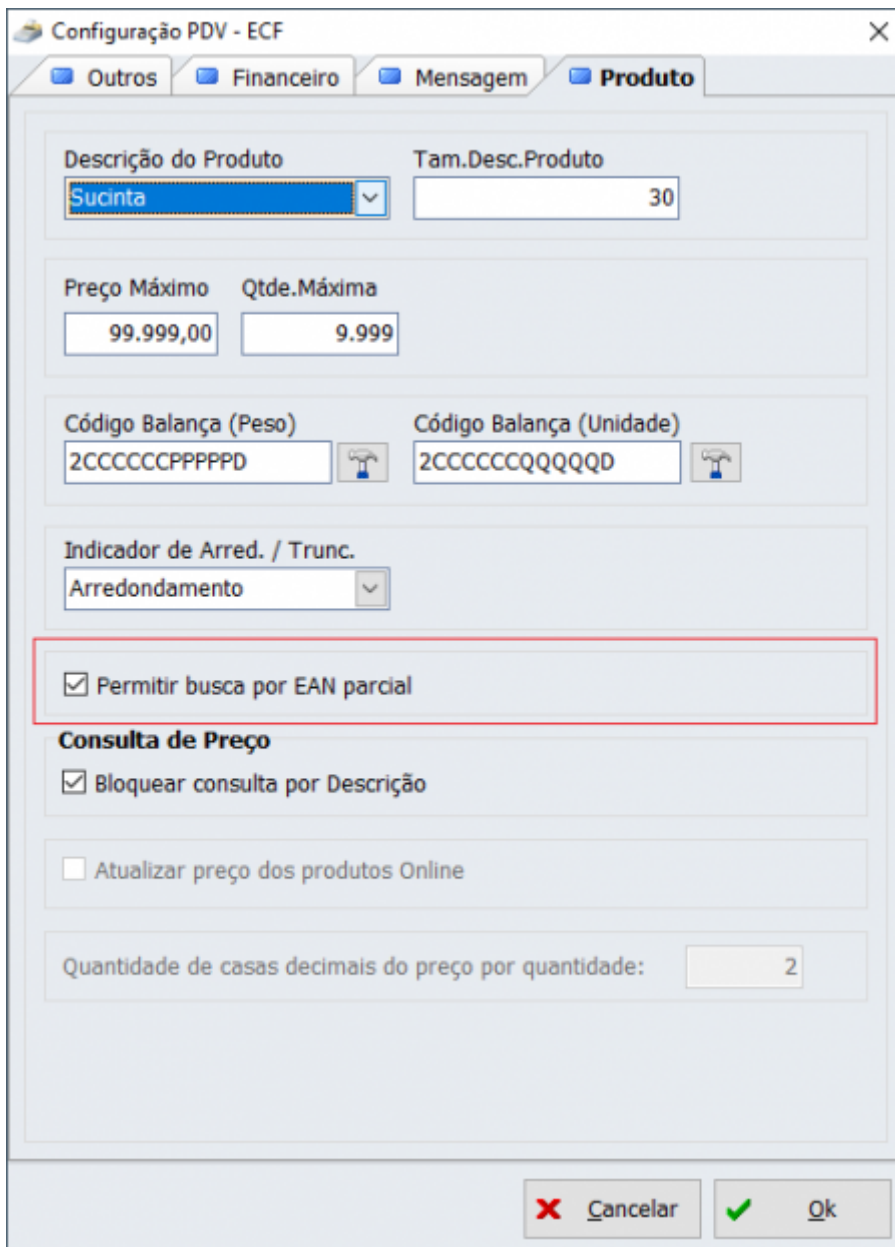

Saldo devedor -> Melhoria visual no cupom fiscal - T#4914

No informativo de saldo foi alterado para que se o cliente possui um crédito, apresente como Saldo Credor e o valor positivo, caso o cliente esteja devendo, apresente como Saldo Devedor e o valor positivo, facilitando assim a leitura por parte do usuário. Segue:

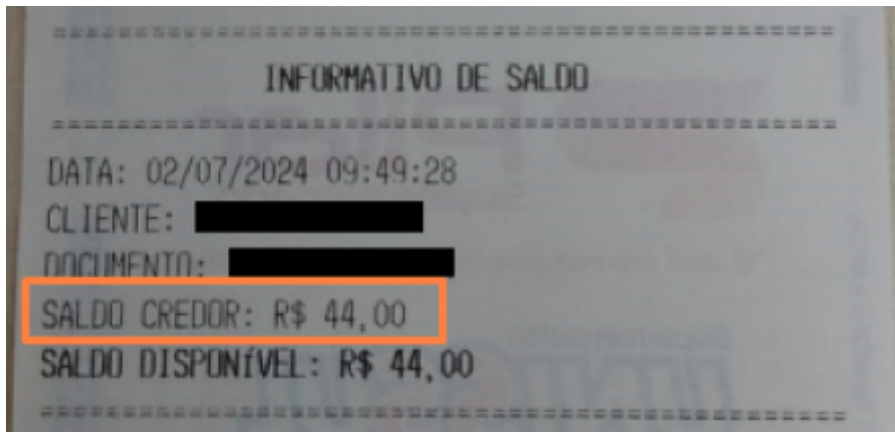

Integração com o EasyPromo

Nesta versão, foi efetuada a integração com o EasyPromo, possibilitando receber descontos diretamente desta API. Segue as imagens:

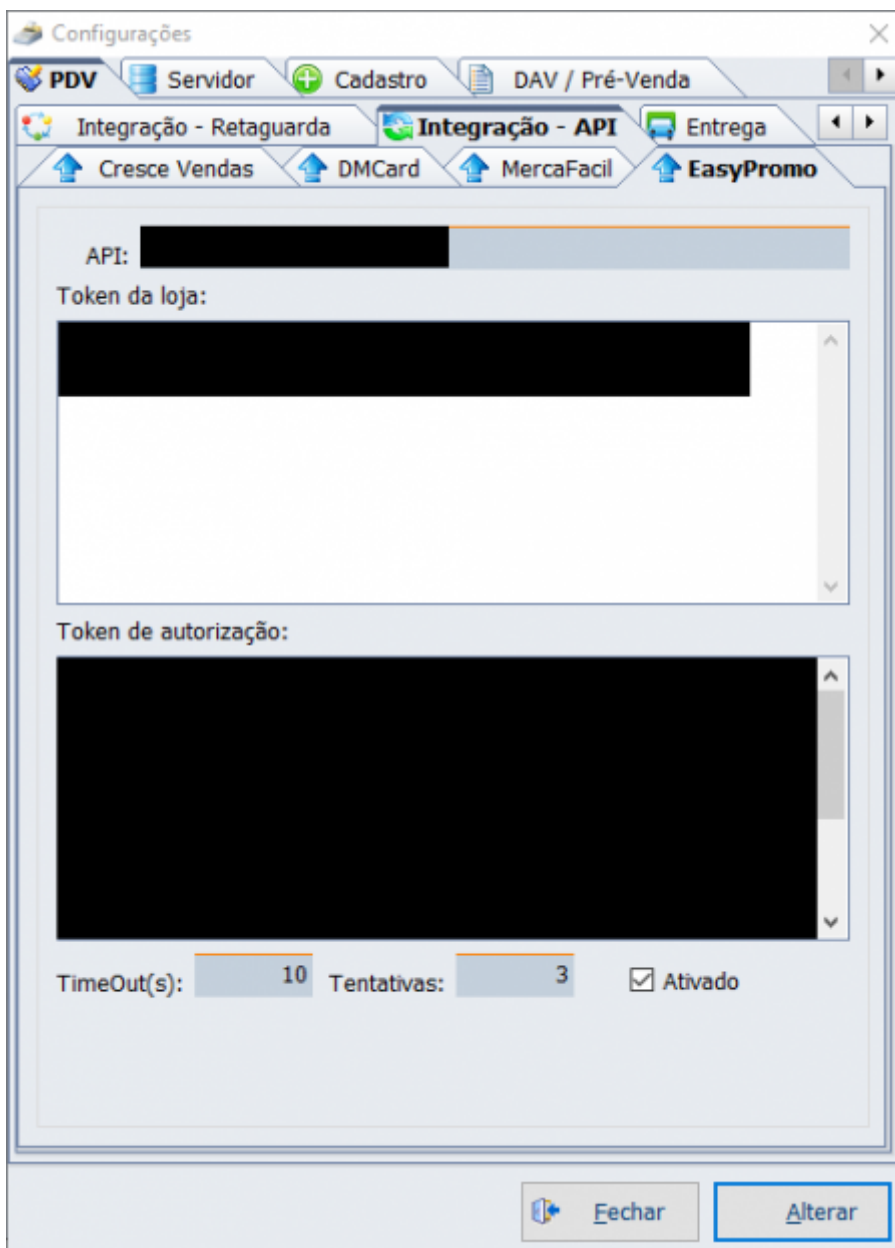

Na página da web, poderemos cadastrar os produtos e descontos, conforme a imagem abaixo:

Produto
AGUA DE COCO SOCOCO

Percentual de desconto *
25

Limite *
120

Limite máximo de unidades a serem descontadas *
4

Limite de compras por CPF

Limite máximo de unidades a serem descontadas

Quantidade mínima *
3

Quant. mínima para ativar promoção

Início *
6/10/2024, 14:27:42

Expira em

Não exigir ativação

Ativo

Salvar

No EasyCash, após identificar o cliente, teremos:

Item	Código EAN	Descrição	Qtd	Unid	V.Unit	V.Liq.
001	07896004400358	AGUA DE COCO SOCOCO			2,29	2,29
002	07896004400358	AGUA DE COCO SOCOCO			2,29	2,29
003	07896004400358	AGUA DE COCO SOCOCO			2,29	2,29
004	07896004400358	AGUA DE COCO SOCOCO	4	UNIDADES	2,29	2,29

Fechamento - CUPOM: 017287

Forma de Pagamento

Valor Pago R\$ **6,88**

Desconto R\$ **0,00**

Acréscimo R\$ **0,00**

Total R\$ **6,88**

Total Pago R\$ **0,00**

Resto R\$ **6,88**

Troco R\$ **0,00**

ENTREGA (CTRL + E)
MENSAGEM (F4)

Descrição do Produto
AGUA DE COCO SOCOCO

Desconto **0,00**

Quantidade **1,000**

Valor Unitário **2,29**

Valor Total Líquido **2,29**

Total **9,16**

Status
Cupom Aberto

Ocultar Menu (CTRL + H)

Uma vez a venda confirmada, no próprio site poderemos validar o sucesso da operação:

Nome	Valor unitário	Quantidade	Desconto	Quant. p/ desconto	Desc. promoção	Total
AGUA DE COCO SOCOCO 200ML 07896004400358	2,29	4,00	2,28	4,00	2,28	6,88

Foi também criado uma opção no menu do sistema que permite transmitir os registros pendentes caso ocorra alguma problema. Segue:

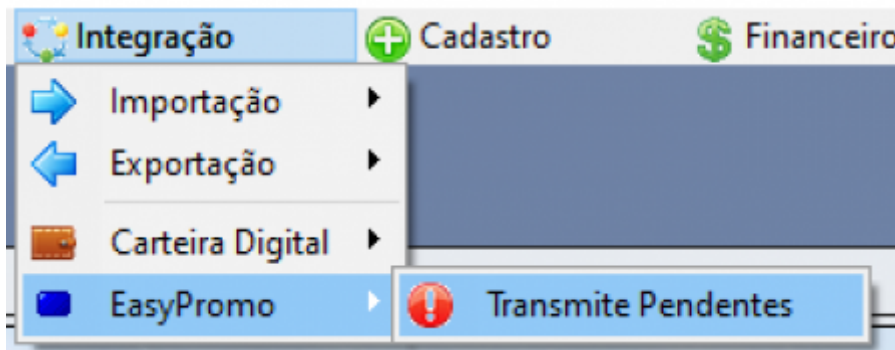

Controle de cigarro no frente de caixa - S#2074

Foi criado no menu de utilitários, a opção de controle de cigarro conforme a imagem a seguir:

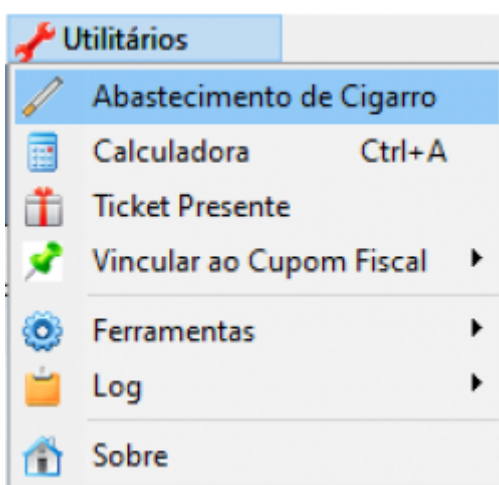

Ao clicar na opção, teremos:

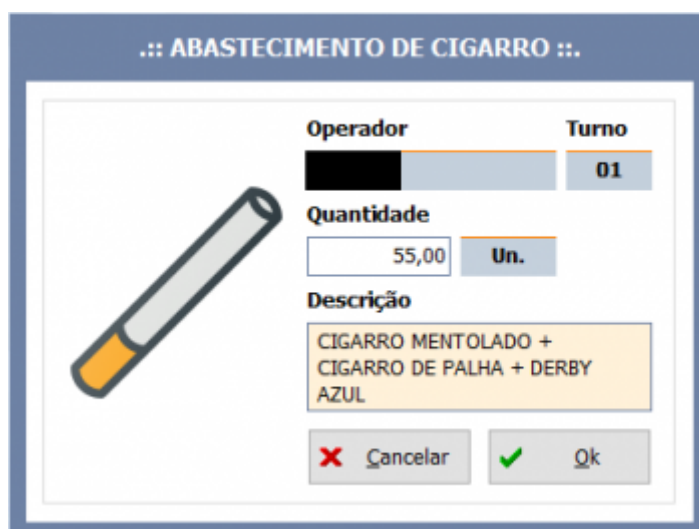

Uma vez informado o valor ao entrar novamente na tela, teremos:

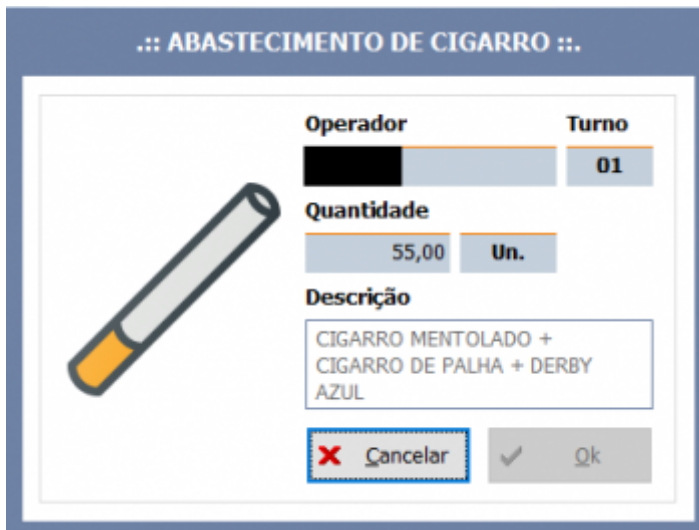

Ao fechar o caixa, teremos a opção:



Além disso, foi criado na reimpressão do sistema, essas duas opções:

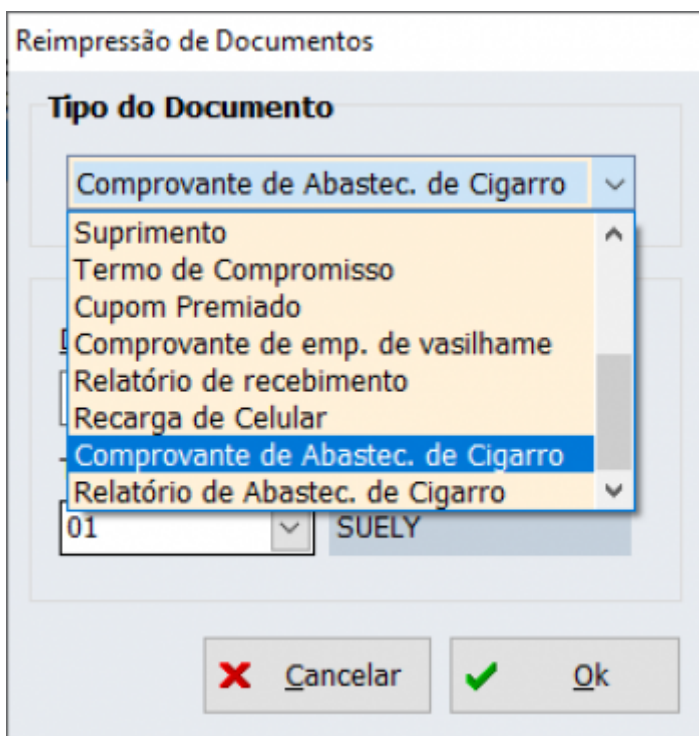

Que permite reimprimir os dois documentos anteriores.

Nas configurações foram adicionadas as seguintes opções:

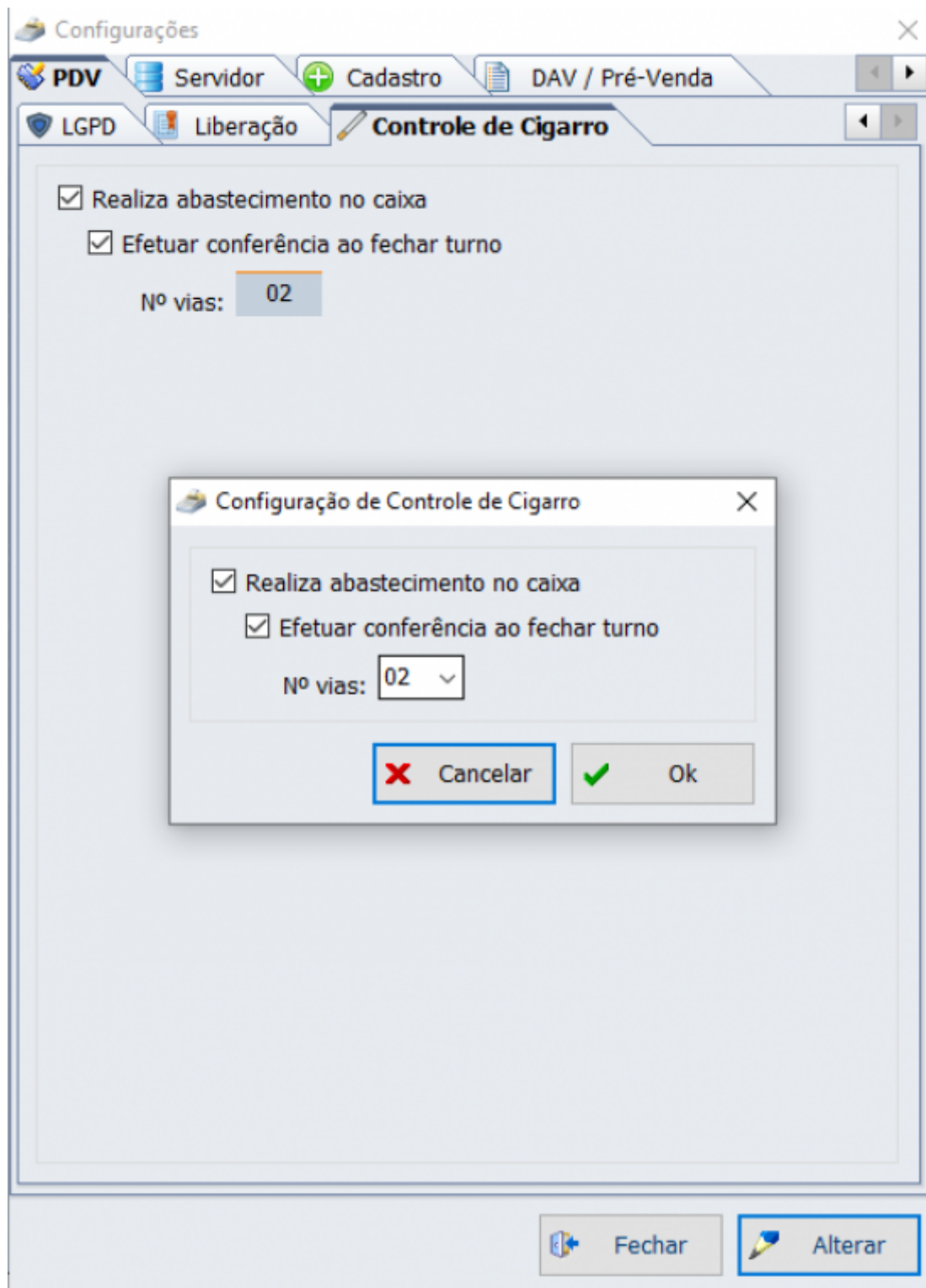

No IntelliCash foi criada a seguinte configuração no cadastro do produto:

cabamentos	Insumo de ...	Medicamento	Endereços	Embalagem
Cadastro				
Data Cad.	20/04/2021 13:06:30	Cód. Interno	5585288001	
Descrição	CIGARRO CHESTERFIELD ORIGINAL LABEL			
Descr. Sucinta	CHESTERFIELD ORIGINAL LABEL			
<input type="checkbox"/> Bloqueado Vendas	<input type="checkbox"/> Bloqueado Compras	<input type="checkbox"/> Bloqueado		
<input type="checkbox"/> Bebida Alcoólica	<input checked="" type="checkbox"/> Cigarro	<input checked="" type="checkbox"/> Ativo		
Código de Barras				
00000078939424				^ v

Funcionalidades do EasyCash por código

Para esta tarefa, foi criado na tela de configuração:

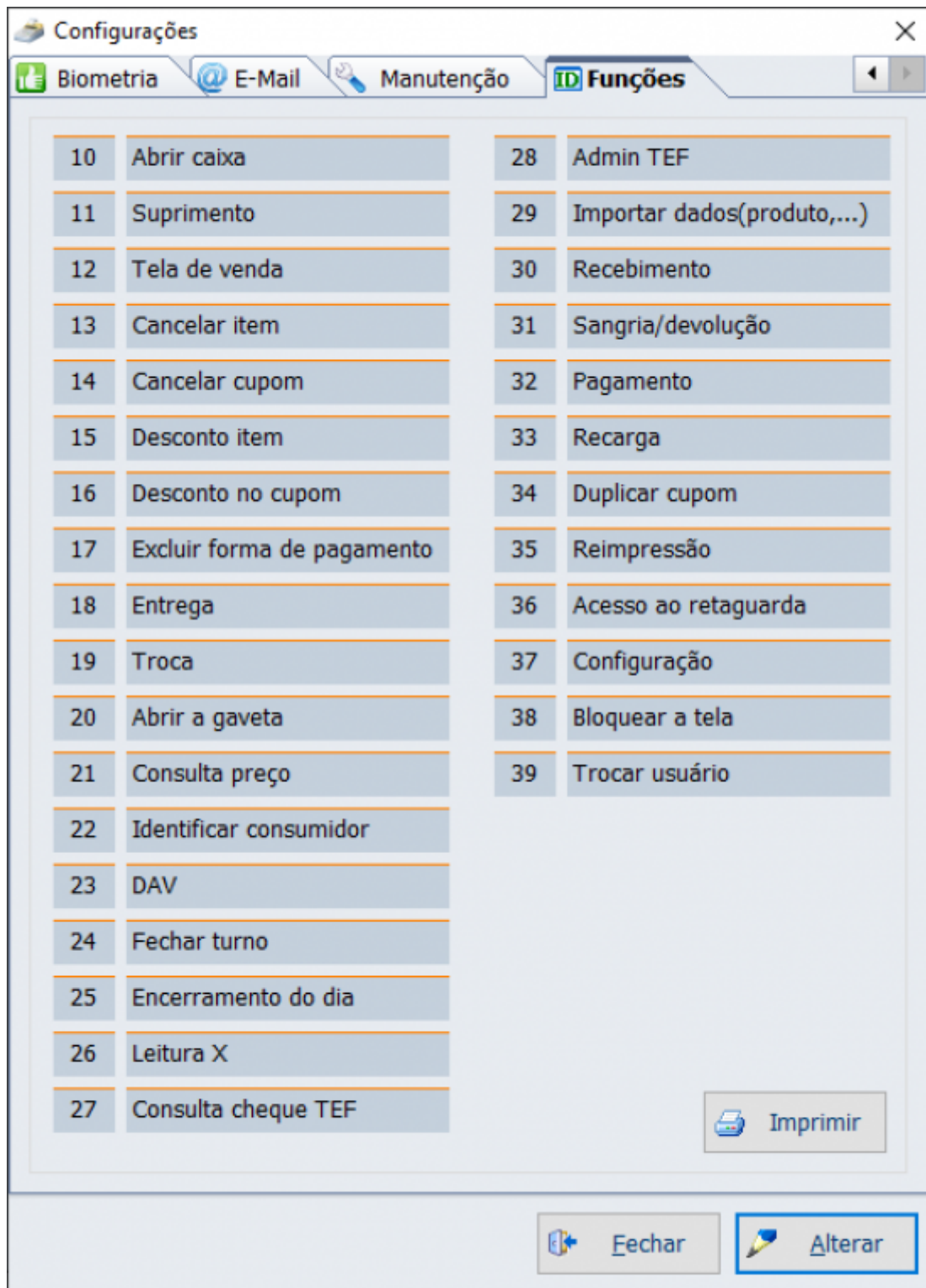

Nela é possível efetuar a impressão dos valores da configuração.

Na tela principal do sistema foi adicionado:

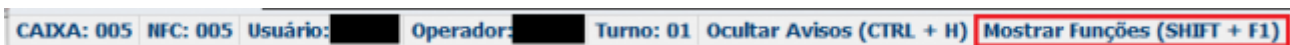

Caso o operador pressione **SHIFT + F1**, teremos:

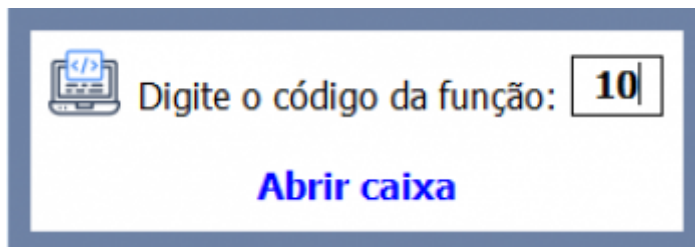

Deve-se validar se a descrição refere-se ao evento que deseja executar e em seguida dar um **ENTER** para que o evento seja disparado.

Com o objetivo de facilitar a importação de dados via atalho, foi criado também o menu **Personalizado**, conforme o menu abaixo:

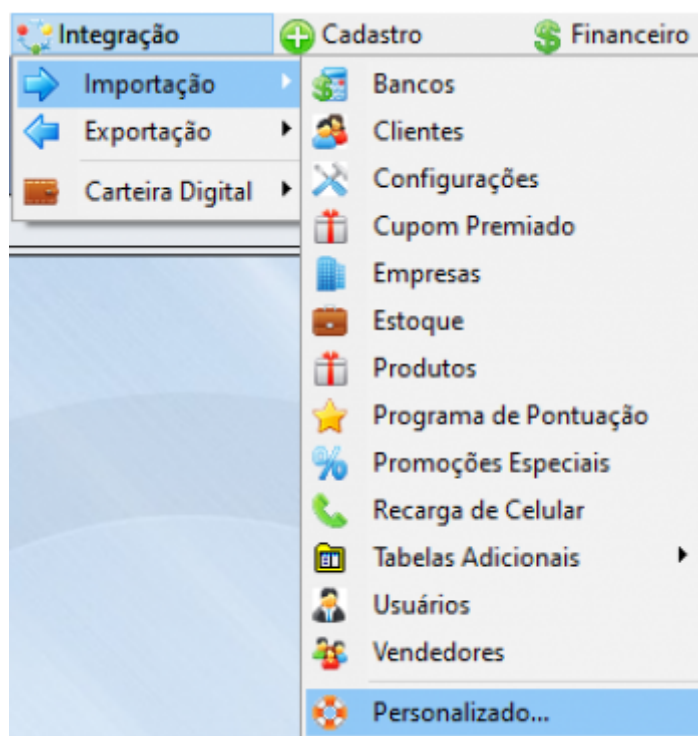



Ao clicar na opção, teremos:

EasyCash - Importação de Dados

Escolha os tipos a serem importados:

- Bancos
- Cliente
- Configuração
- Empresa
- Estoque
- Pontuação
- Pontuação - Resgate
- Promoções Especiais
- Concessionárias e valores da Recarga de Celular
- TEF Automático
- Usuário
- Vendedor
- Cupom Premiado
- Produto

 Seleção  Importar  Fechar

Melhorias

Promoção especial: Promoção do mesmo item por forma de pagamento - T#3227

Ao detectar uma promoção especial por forma de pagamento o sistema irá considerar todas as promoções elegíveis a um mesmo item, e não mais apenas a primeira detectada. Desta forma, o sistema teve de ser ajustado para filtrar a promoção mais vantajosa caso diferentes promoções incidam no mesmo item com diferentes formas de pagamento.

Formas de pagamento em orçamento de e-commerce

Foi tratado para que quando for orçamento proveniente de e-commerce o frente de caixa, nas formas sugeridas, não chame TEF apenas as formas POS.

Adicionar campo no termo de compromisso - T#4865

Foram adicionados os campos CNPJ e data de vencimento da forma de pagamento nas tags do termo

de compromisso.

Impressão da DANFE no SAT - T#4780

Ao finalizar em cartão POS estava saindo na impressão como **OUTROS**. Foi realizado um tratamento para que seja possível apontar a forma que irá no DANFE, igual é feito em NFCe. Segue:

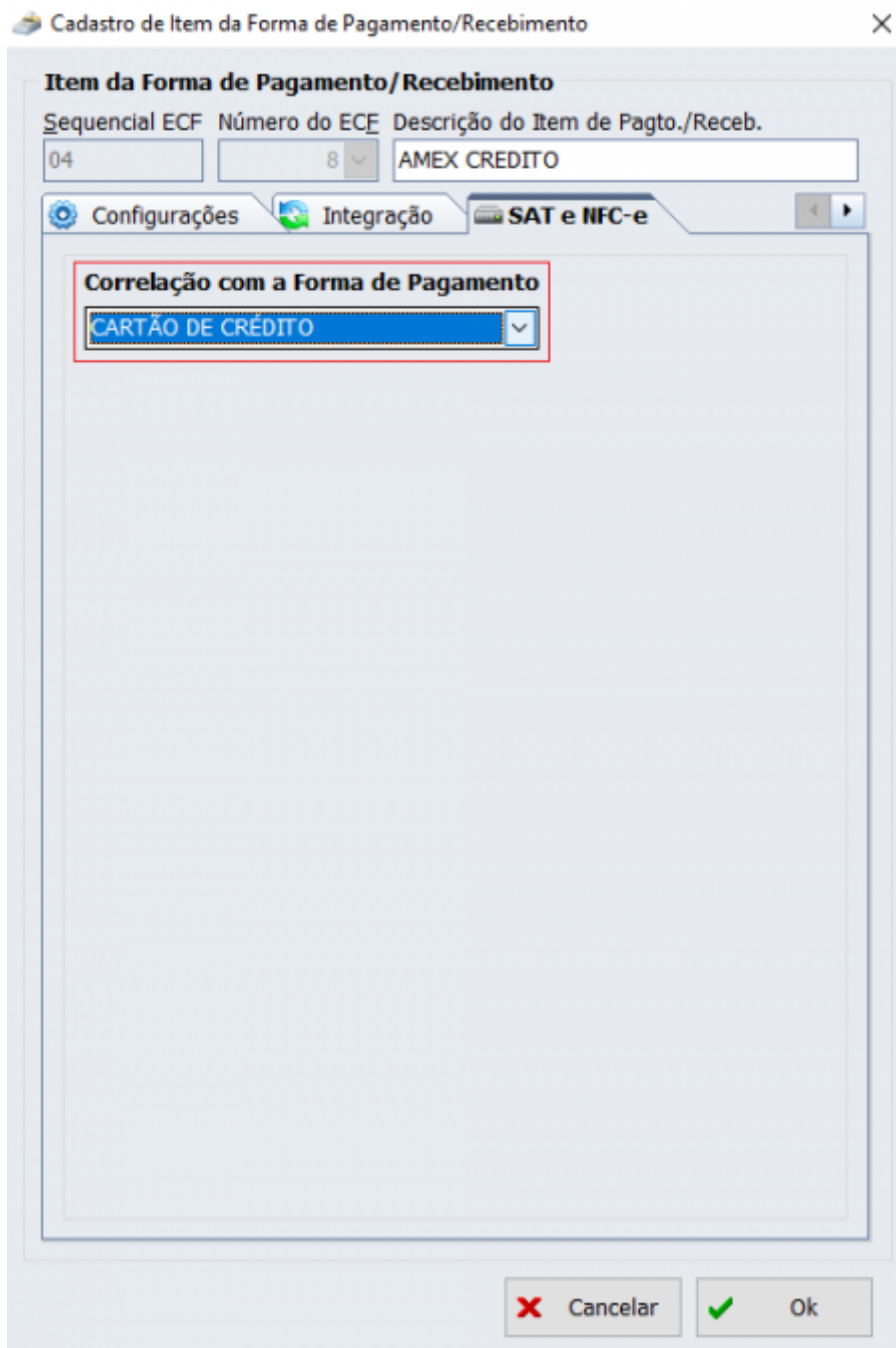

PIX Troco - T#4731

Foi adicionado no sistema a opção de **PIX** troco. Além dele, o **PIX** normal também deverá estar habilitado, pois não é permitido finalizar **PIX TROCO** com troco zerado. O sistema foi tratado para

selecionar automaticamente a modalidade correta caso tenha ou não troco, portando não será exibido para o usuário selecionar entre **PIX** e **PIX TROCO**. Caso, exista uma venda com troco, o valor do saque (troco) deverá ser confirmado pelo usuário no pinpad antes da transação ser finalizada. Lembrando que para cancelar uma venda com **PIX TROCO**, exige-se que a modalidade de **PIX SAQUE** também esteja habilitada (código 37), uma vez que o cancelamento de uma única transação de **PIX TROCO** deve ser feita por meio de dois cancelamentos: um do valor da venda sem troco (tratado no TEF como **PIX TROCO**) e outro no valor do troco em si (tratado no TEF como **PIX SAQUE**).

Segue uma imagem de configuração do SiTEF:

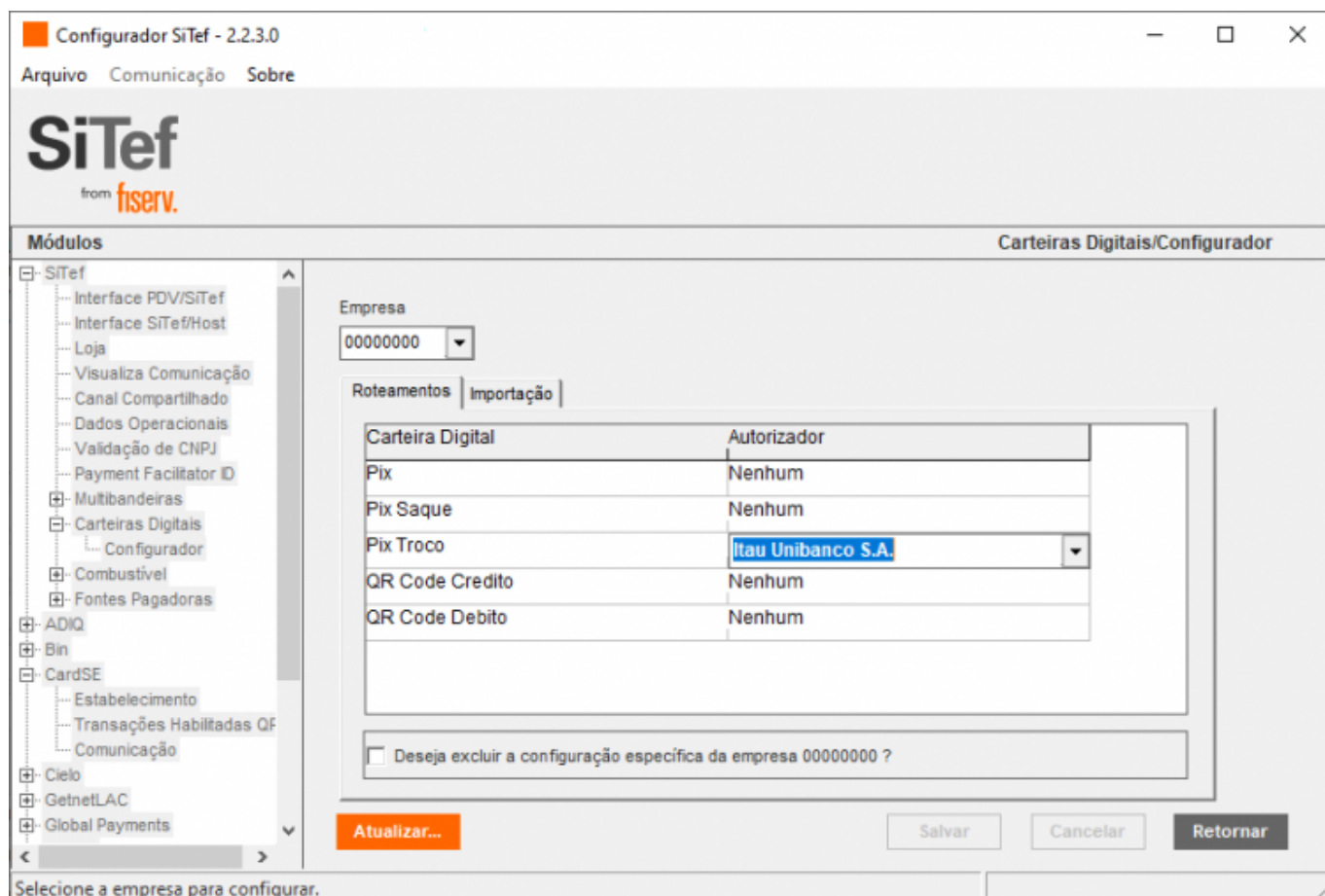

Acesso enterprise

Foi melhorado para gravar em log quando houver mudança na configuração de acesso enterprise. Segue:

```
[21/05/2024 17:04:56]
[DMSEVER] [VALIDARCFGENTERPRISE]Foram detectadas as seguintes DIVERGÊNCIAS entre o ARQUIVO INI e o BANCO DE DADOS:

ARQUIVO INI (RemotoHost): [192.168.0.32] - BANCO DE DADOS: [192.168.0.33]
ARQUIVO INI (TipoAcesso): [1] - BANCO DE DADOS: [0]

Qual configuração deseja UTILIZAR?
-----

[21/05/2024 17:06:09]
[DMSEVER] [VALIDARCFGENTERPRISE]Configuração atualizada para a do BANCO DE DADOS!
```

Mensagem ao importar orçamento

Foi melhorada a seguinte mensagem quando não é encontrado o vendedor no frente de caixa:

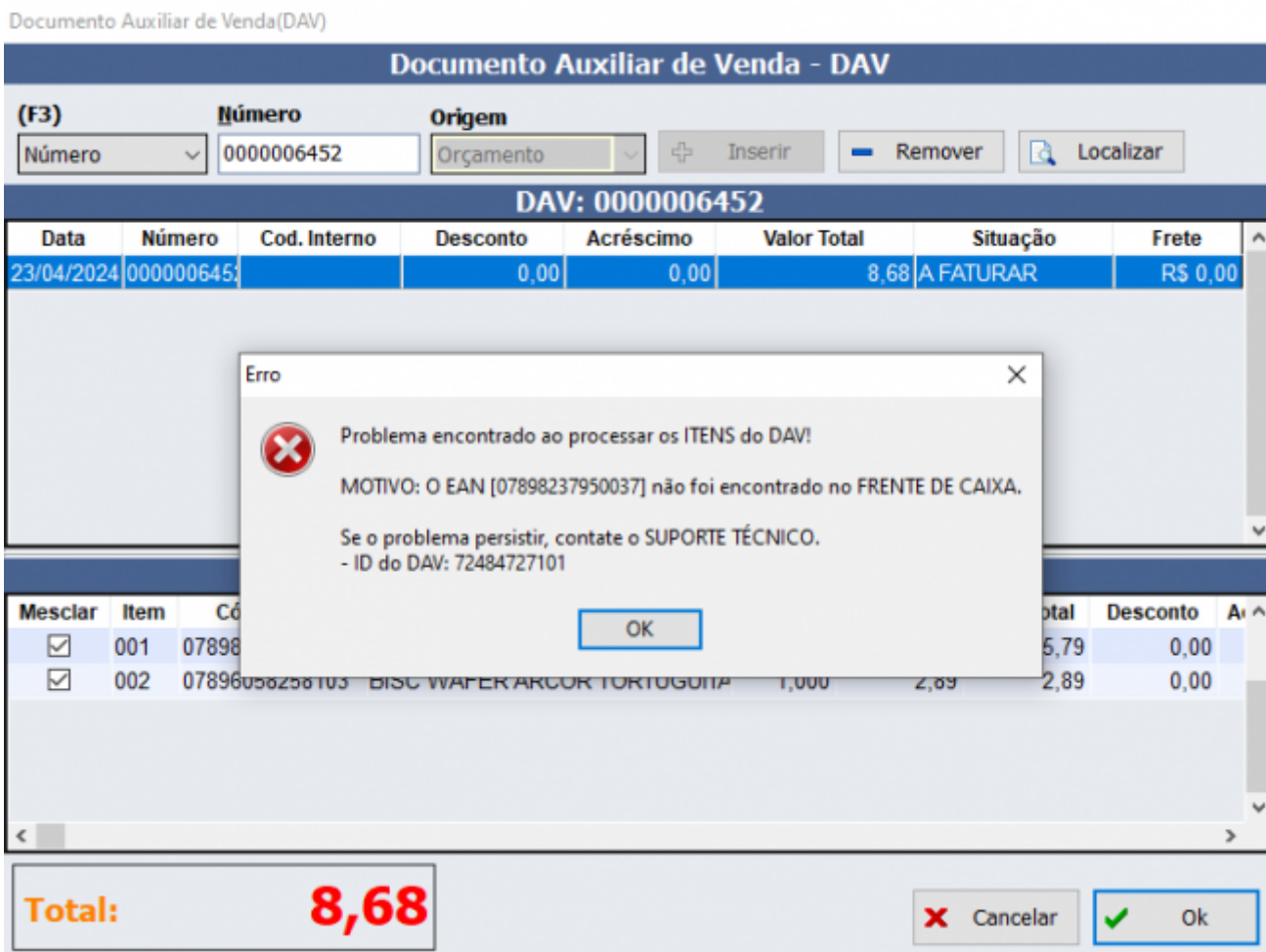

Trocada para:

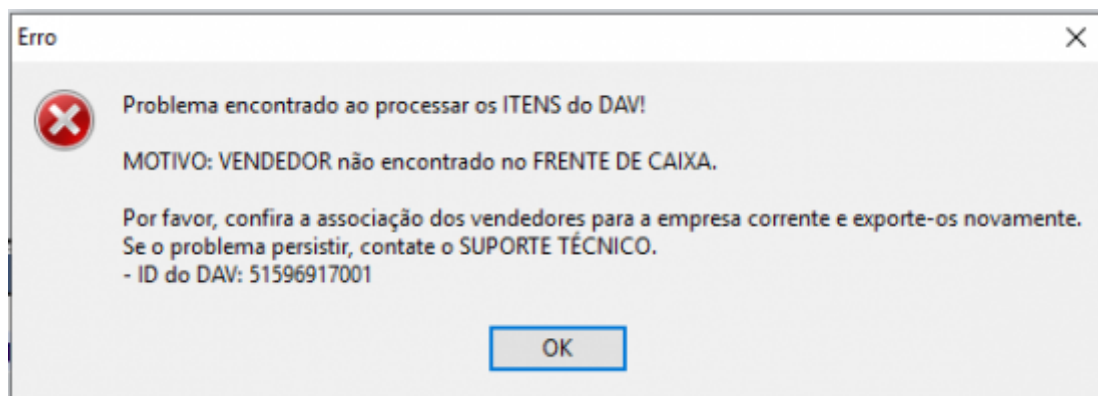

Retirada do \$ dos nomes das procedures

Devido a uma restrição do enterprise em não processar procedures com o caractere \$ foi retirado o mesmo das seguintes procedures que participam do processo de exportação do frente de caixa:

EC_IMP_ADD_MERCAFACIL\$START_US
EC_IMP_ADD_MERCAFACIL\$START
EC_IMP_ADD_MERCAFACIL\$APPLY_AB
EC_IMP_ADD_MERCAFACIL\$APPLY_IT
EC_IMP_ADD_MERCAFACIL\$APPLY
EC_IMP_ADD_MERCAFACIL\$CONFIRM
EC_IMP_ADD_MERCAFACIL\$COUPONS
EC_IMP_ADD_MERCAFACIL\$CANCEL
EC_IMP_ADD_MERCAFACIL\$START_REP
EC_IMP_ADD_MERCAFACIL\$START_MSG
EC_IMP_ADD_CRESCEVENDAS\$USER
EC_IMP_ADD_CRESCEVENDAS\$DISC
EC_IMP_ADD_CRESCEVENDAS\$CONS
EC_IMP_ADDDMCARD\$DISCOUNTS

Limpar registros pendentes de exportação

Foi adicionado na procedure **AM\$ATUALIZAESTRUTURA** um procedimento de criação do campo **DATA_INSERCAO** em todas procedures de exportação (**INT_EXP_...**). A exclusão de registros antigos, bem como a validação de data nula foi inserida na procedure **AM\$EXCLUIR_CUPOM_AUTO**, a qual irá limpar registros anteriores a 30 dias da data da execução. Importante ressaltar que a primeira procedure é executada durante a inicialização do EasyCash e a última é executada no encerramento do dia.

Redução de conexões durante exportação de vendas utilizando enterprise

Foi otimizado o processo de exportação para que não se gere conexões desnecessárias no IntelliCash quando não possuir itens a serem exportados, reduzindo assim o número de conexões na finalização da venda.

Terminal do Notify

Foi efetuado um tratamento para o terminal do notify quando não consegue efetuar a conexão com o mesmo, conforme a imagem:

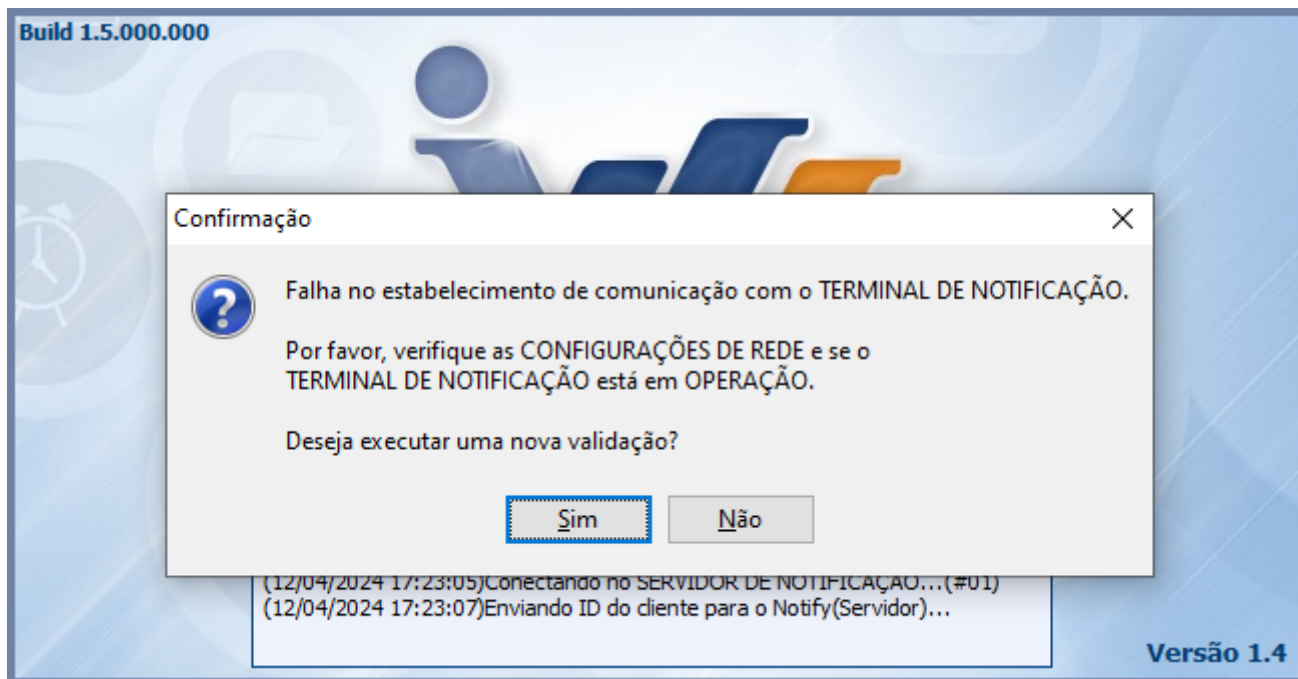

Resolução Padrão Tela de Vendas EasyCash - T#2741

Foi alterado para que a tela do EasyCash se adapte automaticamente à resolução da tela do dispositivo do usuário, evitando que apareça duas bordas do lado esquerdo e direito da tela.

Correções

Reimpressão de cupom do SAT

Ao tentar fazer a reimpressão digitando o número de um cupom que não é do dia atual, o sistema emitia uma mensagem que não foi encontrado o XML da venda. Foi tratado para que seja possível reimprimir de qualquer dia, como é feito em NFC-e.

Recebimento com troco

Foi verificado que em alguns casos ao realizar um recebimento e constar um troco, o mesmo não estava sendo exportado para a retaguarda. Só era exportado ao forçar manualmente ou importar da retaguarda. Este processo foi corrigido.

TEF automático não chama a forma pai

Foi corrigido para que ao digitar uma descrição na tela de forma de pagamento e a mesma tiver TEF

automático configurado não mostre as formas filhas. Neste caso, irá selecionar a mesma e ir diretamente para o fluxo do TEF.

Colisão de configuração com a retaguarda

Durante a execução da tarefa do EasyPromo, foi verificado que as configurações **33007**, **33107**, **33207**, **33307** e **33407** foram sobrescritas no frente de caixa. Foi corrigido para que as mesmas utilizem os valores **41807**, **41907**, **42007**, **42107** e **42207**.

Troca da forma de recebimento na tela de atalhos

Foi verificado que ao utilizar um determinado atalho, exemplo, **C** para a forma de **CARTÃO DEBITO POS** ao apagar ela do grid, digitar para a forma **CARTÃO DEBITO TEF** e clicar em **Gravar**, não estava gravando no banco de dados a alteração. Ao fechar a tela de atalho e entrar novamente, o atalho continuava na forma **CARTAO DEBITO POS**. Este processo foi corrigido.

Frete negativo

Foi corrigido para que na tela de frete não seja possível inserir um valor negativo para o frete.

Exportação de operadores de caixa

Foi corrigido para que o frente não desabilite todos os operadores de caixa ao efetuar a importação dos mesmos.

From:
<http://wiki.iws.com.br/> - Documentação de software

Permanent link:
<http://wiki.iws.com.br/doku.php?id=easycash:versoes:1.5.001.000>

Last update: **2024/11/25 19:23**

