

SelfCheckOut (PDV)

Controle de vendas focado na automação comercial e na união entre tecnologia e praticidade.

- [Manual de Instrução](#)

Histórico das Versões Principais

Versão Data

- 1.0.0.0** 28/04/2022
- 1.0.0.1 11/08/2022
- 1.0.0.8 31/08/2023
- 1.0.3.0 12/12/2024

O manual de instrução está atualizado conforme a **versão 1.0.0.8** do **EasyCheckOut**, sendo compatível apenas com a **versão 3.1.014.000** do **Intellicash**. Caso o seu sistema não apresente algumas das ferramentas descritas no manual entre em contato e solicite a atualização.

Última Versão

- 1.0.0.8 (31/08/2023)

EasyCheckOut Retaguarda(*) ECUdater Servidor WatchDog Notify

| | | | | | |
|----------------|--------------|----------|----------|---------|---------|
| 1.0.0.0 | 3.1.0010.000 | 1.0.0.46 | 2.0.10.0 | 1.0.0.3 | 1.0.5.0 |
| 1.0.0.1 | 3.1.0010.000 | 1.0.0.46 | 2.0.10.0 | 1.0.0.3 | 1.0.5.0 |
| 1.0.0.8 | 3.1.0014.000 | 1.0.0.52 | 2.0.12.2 | 1.0.0.4 | 1.0.5.0 |

(*)Versão mínima da retaguarda

Terminais Homologados

DT2203 (Laurenti)



Terminal

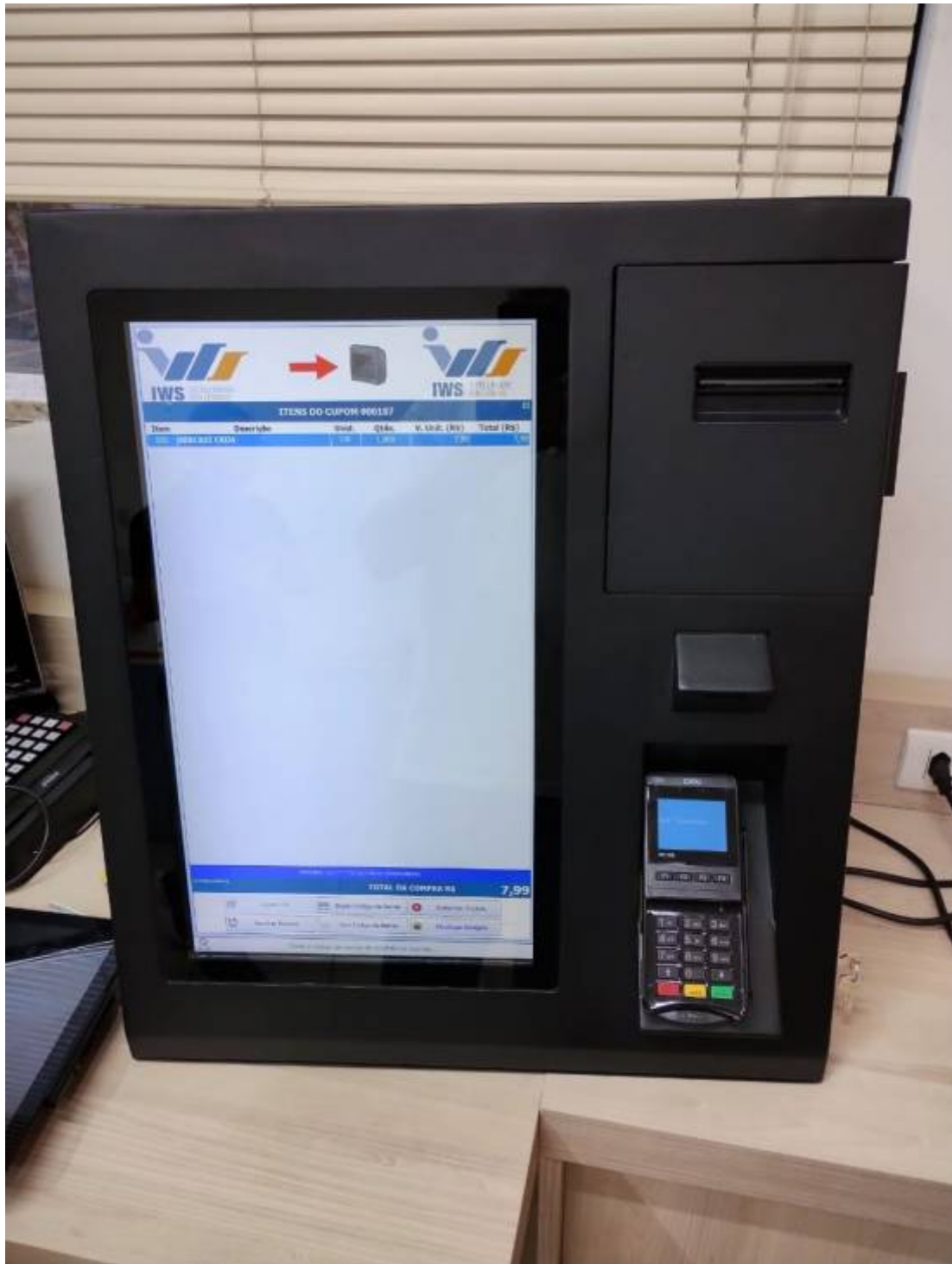

TSC4614 (Laurenti)



Terminal



Leitor de Código de Barras



Balança de Conferência



From:
<http://wiki.iws.com.br/> - **Documentação de software**

Permanent link:
<http://wiki.iws.com.br/doku.php?id=easycheckout&rev=1733230433>



Last update: **2024/12/03 12:53**