

# Versão 2.1.0.0

Versão liberada dia: 02/09/2024  
Versão Intellicash: Mínima 3.1.017.000  
Versão EasyHUB: 1.0.1.0  
IntelliCash: 3.1.017.000

## Novidades

### Acabamento de produtos

Foi adicionado a funcionalidade de acabamento de produtos, presente no [IntelliCash](#). Na tela de venda, a funcionalidade pode ser acessada pelo sub-menú “Adicional (Ctrl + A)”, seguido pelo item “Acabamento”, habilitado quando houver ao menos um item na tela de venda.

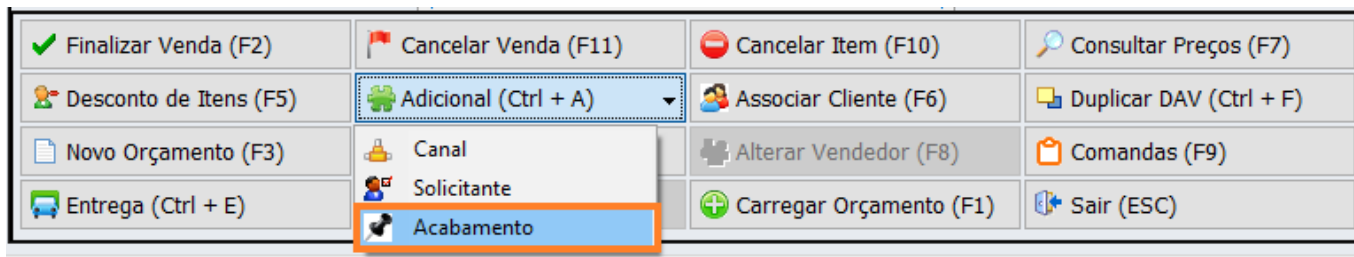

Ao selecionar o item “Acabamento”, a seguinte tela será exibida:

EP Acabamento - Itens

**::: Acabamento Item :::**

Acabam...	Código EAN	Descrição	Qtde	Valor Unit.	Valor Total
<input type="checkbox"/>	07897014910097	MILHO DE PIPOCA 500G MOINHO DO CAMPO	1,000	3,69	3,69
<input type="checkbox"/>	000000000001330	BATATA ASTERIX	1,000	3,88	3,88

2º Item (Total 2)

Nela, é possível navegar entre os produtos inseridos no orçamento. Com o produto selecionado, basta clicar em “Adicionar” e a seguinte tela será exibida:

EP Acabamentos

Aplicar Acabamento

Sobre o Valor Total  Sobre a Quantidade  Inserir Acabamento Livre

Tipo

Porcentagem(%)  Valor (R\$)

Acabamento  Valor

Acabamentos disponíveis

Descrição	Tipo	Valor
LIMPEZA	PORCENTAGEM (%)	20.000%
POLIMENTO	VALOR (R\$)	10.000

Preço Produto + Acabamento:

Se o produto já possuir acabamentos cadastrados, os mesmos serão listados na parte inferior, bastando selecioná-lo. Caso não possua um cadastrado ou se queira adicionar um acabamento livre,

basta marcar a opção, assim como é feito no IntelliCash.

Uma vez adicionado, na tela de listagem de itens será possível visualizar pelo item checado e pela descrição, conforma ilustrado abaixo:

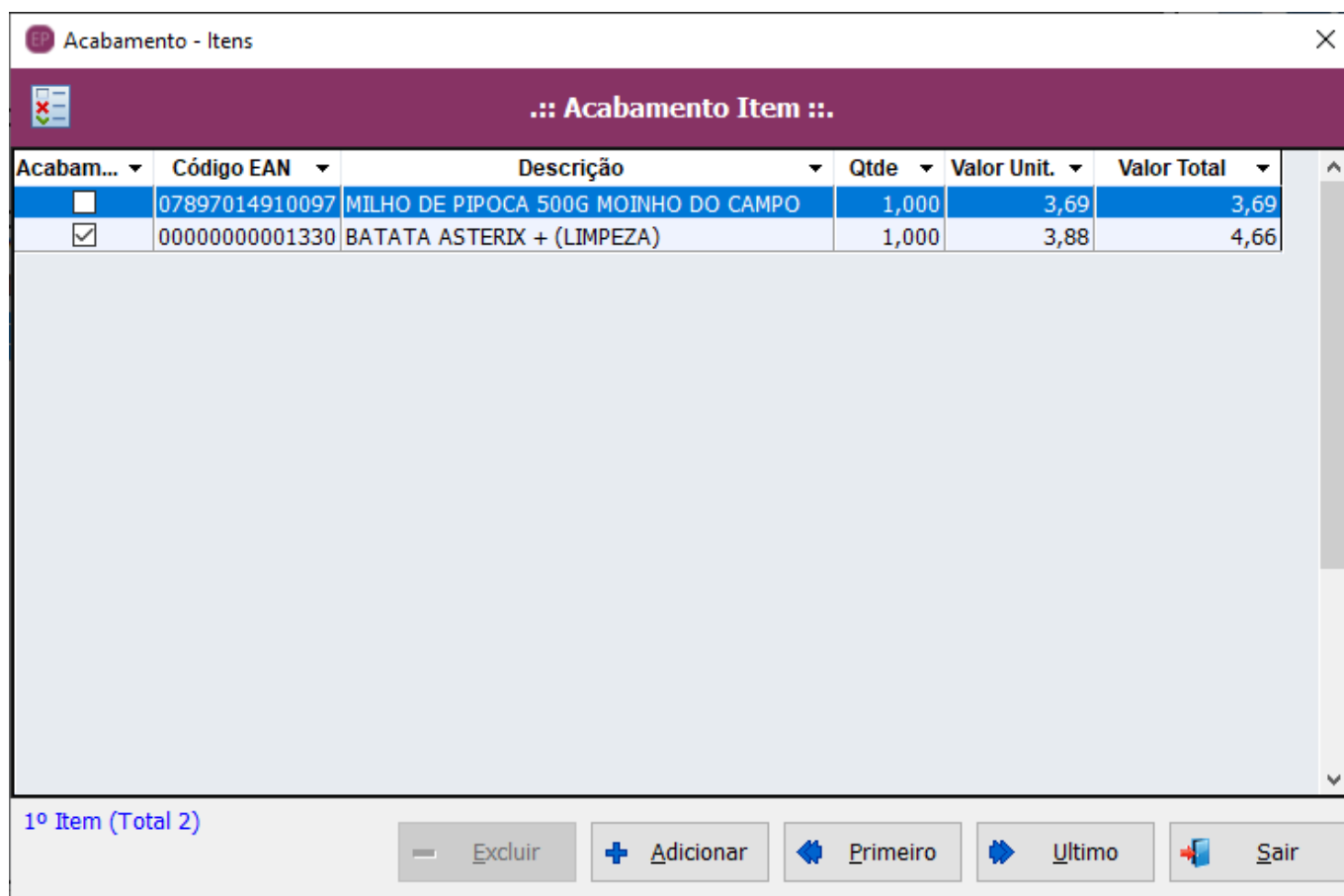

Acabam...	Código EAN	Descrição	Qtde	Valor Unit.	Valor Total
<input type="checkbox"/>	07897014910097	MILHO DE PIPOCA 500G MOINHO DO CAMPO	1,000	3,69	3,69
<input checked="" type="checkbox"/>	00000000001330	BATATA ASTERIX + (LIMPEZA)	1,000	3,88	4,66

1º Item (Total 2)

Excluir Adicionar Primeiro Ultimo Sair

Nesta mesma tela é permitido remover o acabamento de um item, bastando clicar em “Excluir”. Ao Sair da tela, a tela de venda será atualizada com os valores adicionais dados como acréscimo no orçamento e posteriormente no cupom ou nota fiscal.

## Organização orçamentos

Os orçamentos gerados em PDF na pasta configurada foram reagrupados por data, para facilitar a organização e a busca de documentos emitidos.

## Informações Adicionais: Canal e Solicitante

Foi adicionada nesta versão a possibilidade de inserção de das informações adicionais, assim como no Intellicash, relacionadas ao “Canal” e “Solicitante”. Acessada na tela de vendas através do sub-menú “Adicional”:

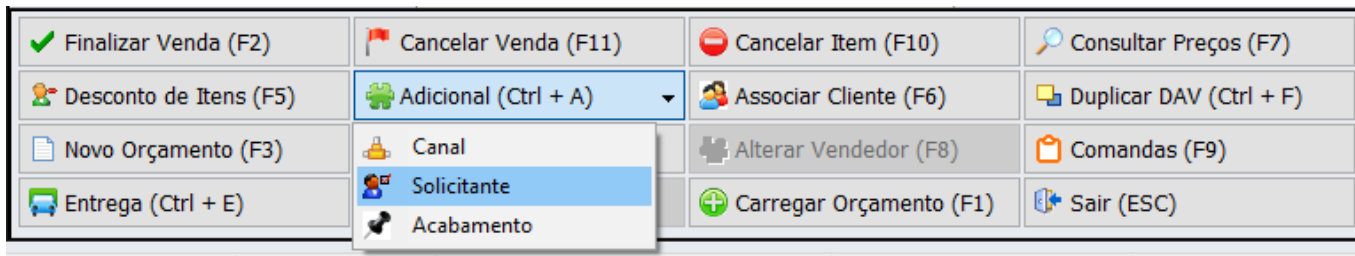

Ao clicar em **Canal**:

E em **Solicitante**:

O primeiro exige um cliente cadastrado no sistema. O segundo, apenas um texto livre. Uma vez adicionado o canal, solicitante ou ambos, eles serão exibidos na tela de venda:

### Notificação de DAV's

Na lateral direita da tela principal, adicionou-se uma listagem de orçamentos não faturados, que obtiveram falha no processamento ou que estão pendentes de envio ao IntelliCash:

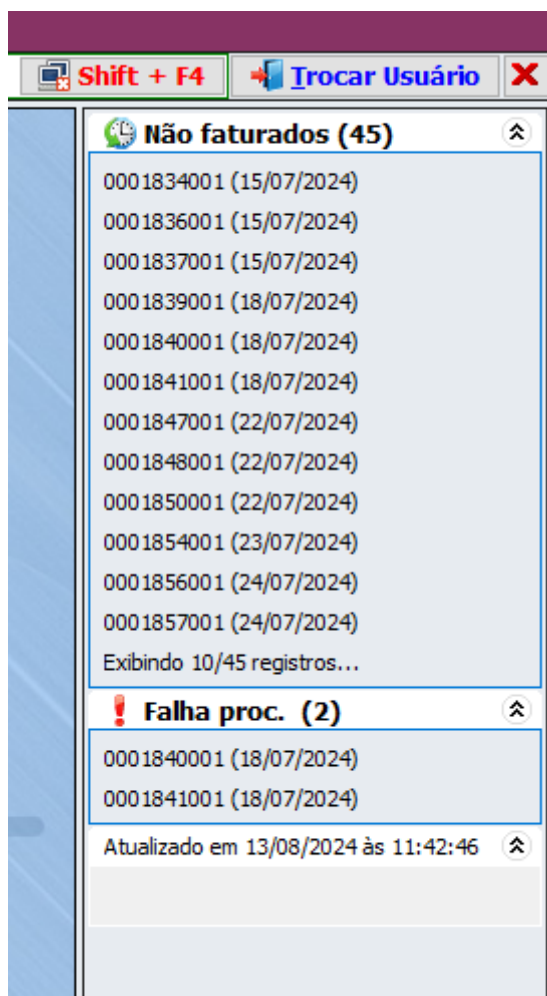

A listagem não é atualizada em tempo real para não afetar o desempenho do sistema. É atualizada durante a inicialização do sistema, ou seja, forçada manualmente pelo botão **“Atualizar Notificações”**

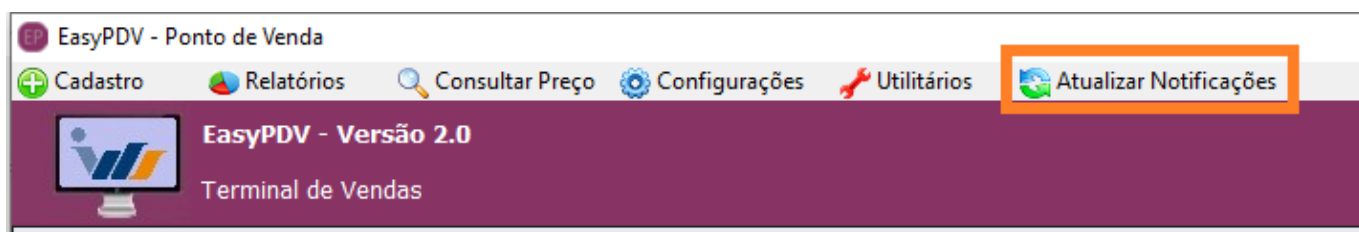

## Configuração e envio de e-mail

O envio de email com o orçamento em anexo foi viabilizado nesta versão. O cadastro do servidor de email é feito na seguinte tela:

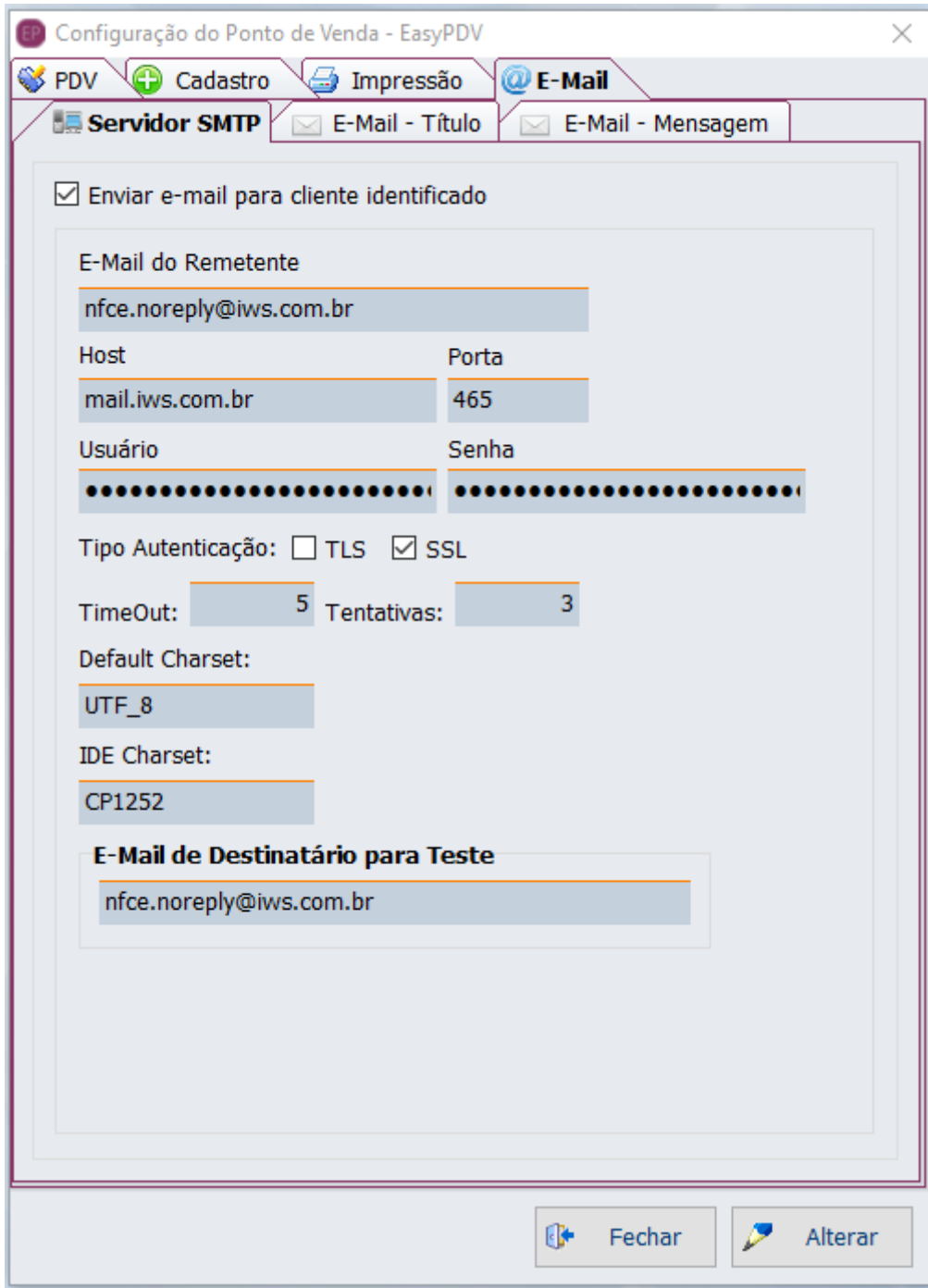

Na aba seguinte adiciona-se o texto para o título:

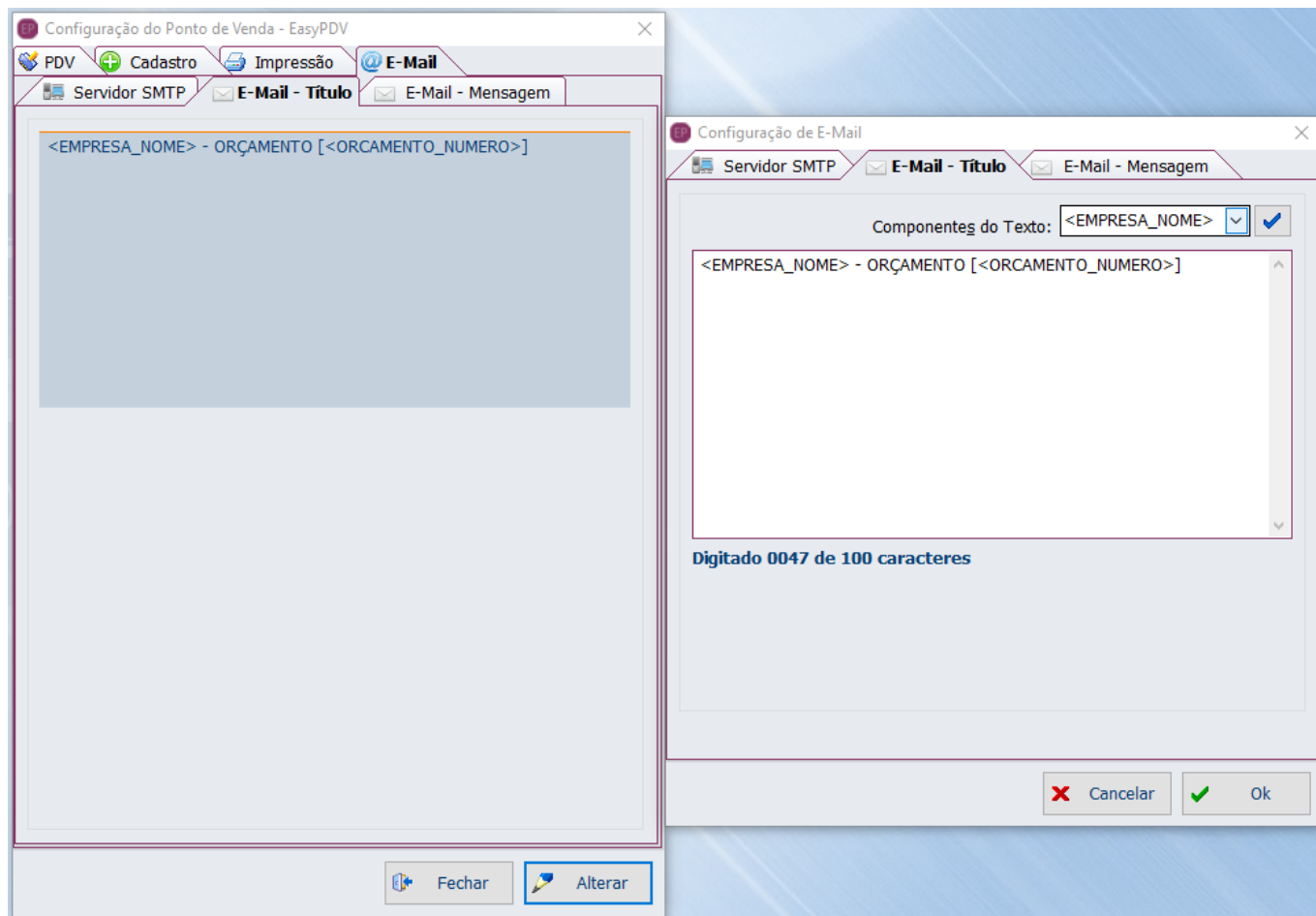

E por fim, o corpo da mensagem:

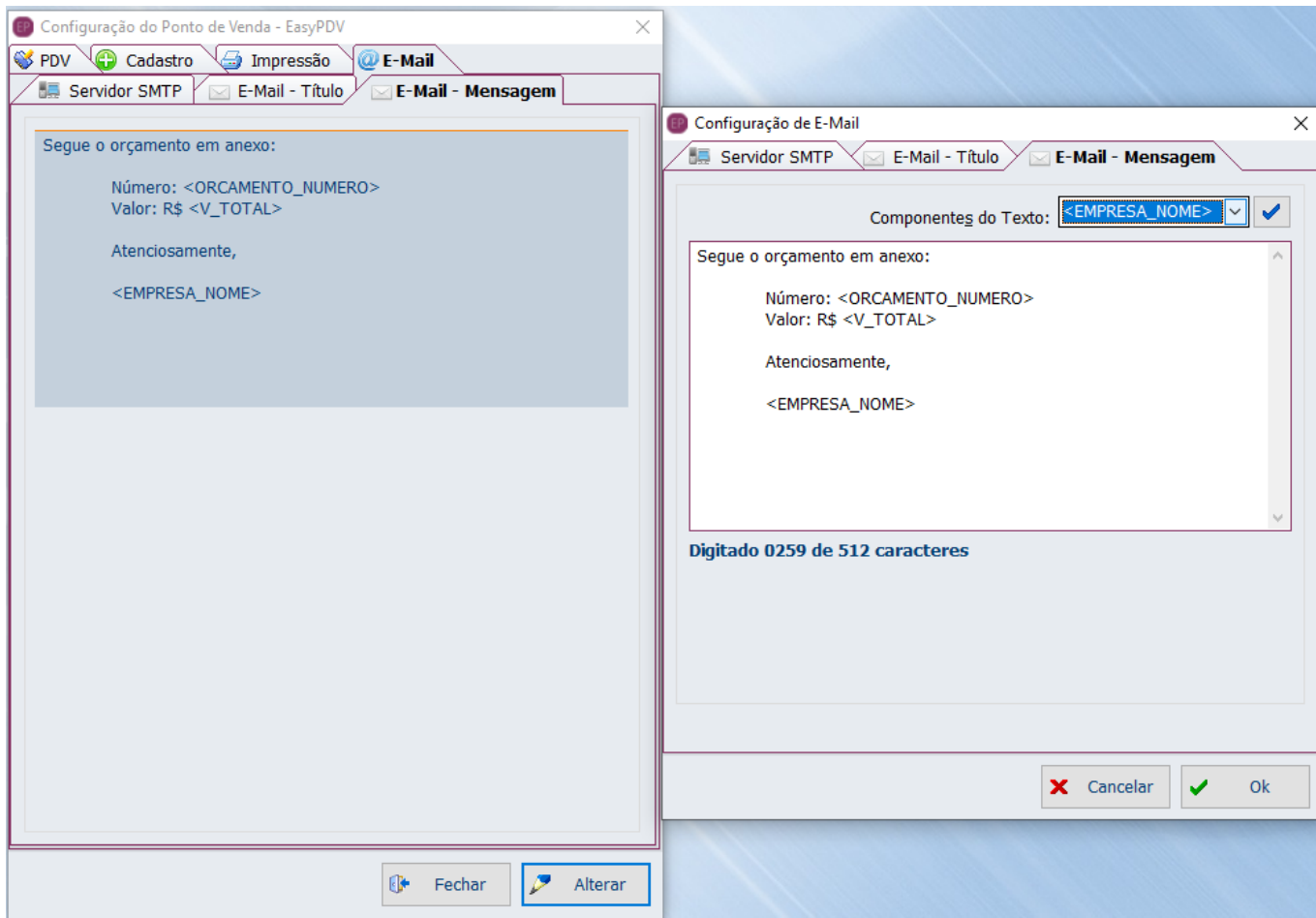

Ao efetuar uma venda, com um **cliente identificado**, será apresentada a seguinte janela para confirmação/alteração/cadastro de email:

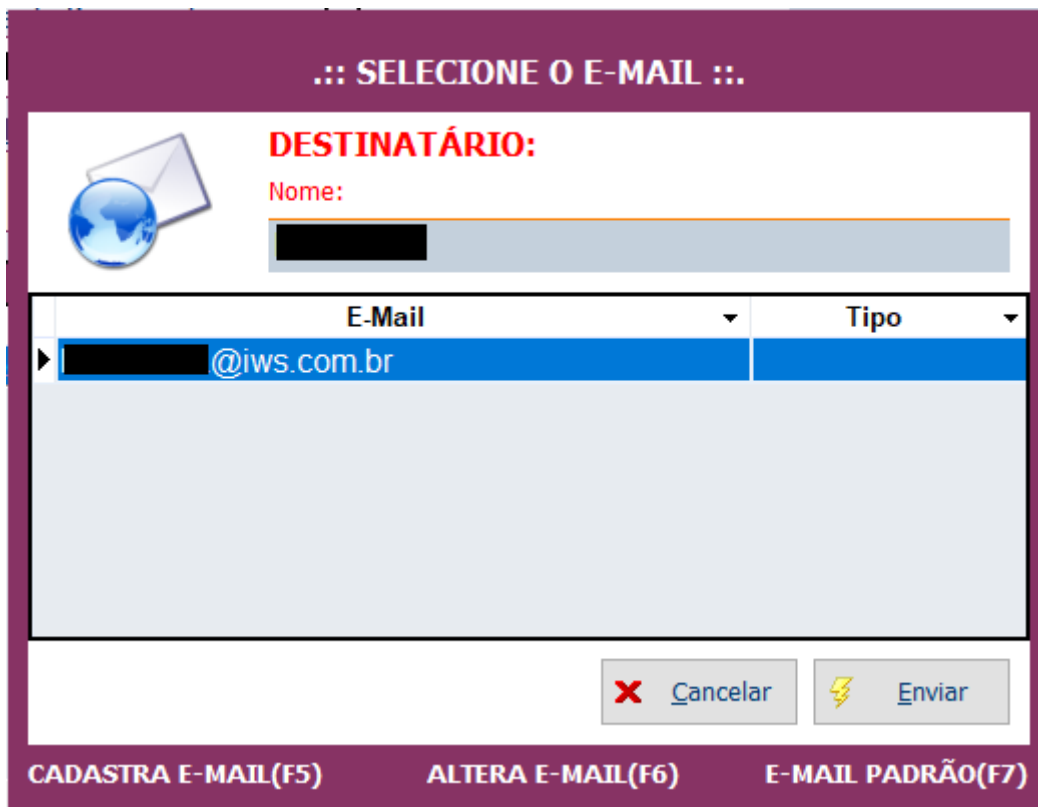

Após confirmar, o processo de envio será iniciado:





## Função LGPD (Lei Geral de Proteção de Dados pessoais)

Adicionada configuração para pseudonimizar informações sensíveis relacionada aos dados de clientes.

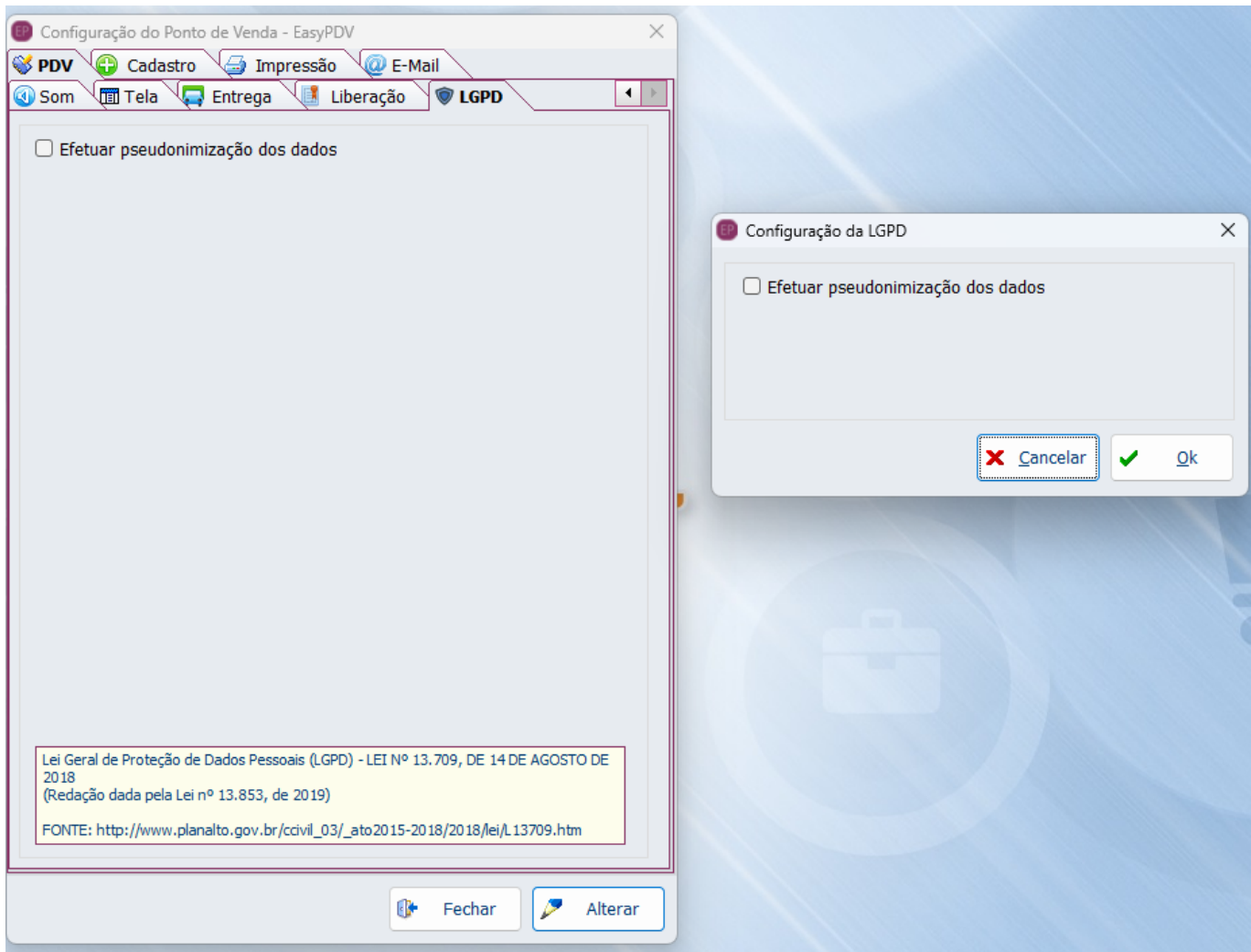

## Melhorias

### Permissão "Alterar Vendedor"

Adicionada permissão para alteração de vendedor no orçamento no IntelliCash e validada no EasyPDV:

Cadastrados **Permissões**

Individual

Operadores

Funcionário	Login	Perfil
EASYCHECKOUT 05	ESC05	
ALINE FERNANDA	ALINE	
ANA RAISSA DA SILVA	ANA	
CAROLINE GABRIELA DE OLIVEIRA	CAROLINE	
ANDREW	ANDREW	
CLAUDINEIA	CLAUDINEIA	
FERNANDA	FERNANDA	
LAURA ROSALINDA DA SILVA FERRE	LAURA	
THATIANE	THATIANE	
ROGER	ROGER	
ROMULO APARECIDO OLIVEIRA FORT	ROMULO	
RUBENS	RUBENS	
SUELY APARECIDA DO CARMO CARNI	SUELY	
YASMIN MARIA NUNES FONSECA	YASMIN	
MARCELA	MARCELA	
PAULO	PAULO	
TAIS	TAIS	
IARISSA	IARISSA	
HEBERT REALINO GOULART	HEBERT	

Venda Financeiro DAV/Pré-Venda SAT/NFC-e Programa de Pontuação Biometria Vasilhame

Geral Cancelamento Cadastro Notify SelfCheckOut **EasyPDV**

- Cadastrar Cliente
- Alterar Cliente
- Excluir Cliente
- Alterar Configurações
- Liberar Venda Bloqueada
- Dar Troco
- Permite liberar Troco Máximo
- Localizar Cliente pelo Nome ou Fantasia
- Inserir valor de baixa no recebimento
- Estornar Recebimento
- Permite Consultar Preço
- Permite excluir um item
- Permitir Vender utilizando a Descrição
- Liberar Venda Bloqueada - Funcionário
- Permitir Liberar Status do Cliente
- Cancelar Cupom

- Dar Desconto em Item do Cupom
- Dar Acréscimo no Total do Cupom
- Dar Desconto no Total do Cupom
- Permite Duplicar Cupom
- Efetuar Recebimento
- Alterar Vendedor
- Desconto Percentual Máximo:

Gravar

## EasyHub: Documento de Destino

Adicionada coluna informativa do documento de destino na tela de gerenciamento do EasyHub:

Gerenciamento - Orçamento

**Filtros(F3)**  
Início: 10/04/2024 Término: 24/04/2024 Terminal: Status: Todos Processado: Todos Filter

Exportar Processar Abrir log

Orçamento Ocorrências Pendências

Te...	Tu...	C...	O...	To...	Exportado para...	Doc. Destino	Status	Proce...	Usuário
109	01	00146	46109	53,89	Cupom Fiscal (NFC-e/SAT)	CF: 115 - 000000441	FATURADO	SIM	LARA
109	01	00151	51109	\$ 3,99	Nota Fiscal (NF-e)	NF: 000000032	FATURADO	SIM	LARA
109	01	00152	52109	\$ 3,99	Cupom Fiscal (NFC-e/SAT)	CF: 115 - 000000442	FATURADO	SIM	LARA
109	01	00153	53109	\$ 3,99	Cupom Fiscal (NFC-e/SAT)		A FATURAR	SIM	LARA
109	01	00154	54109	\$ 3,99	Cupom Fiscal (NFC-e/SAT)		A FATURAR	SIM	LARA
109	01	00157	57109	\$ 3,99	Cupom Fiscal (NFC-e/SAT)		A FATURAR	SIM	LARA
109	01	00158	58109	\$ 3,99	Cupom Fiscal (NFC-e/SAT)		A FATURAR	SIM	LARA
109	01	00159	59109	\$ 3,99	Cupom Fiscal (NFC-e/SAT)		A FATURAR	SIM	LARA

Itens

EAN	Produto	Qtde.	Valor Un.	Desconto	Total	Vendedor
-----	---------	-------	-----------	----------	-------	----------

1º Item (Total 32) Fechar

## Integração com o EasyWatchDog

EasyWatchDog compatibilizado para monitoramento do EasyHub, reiniciando-o em caso de travamento. Para tanto, deve-se configurar no arquivo INI do WatchDog:

```
[PROGRAMAxx]  
EXE_Path=D:\Intelliware\Projetos\bin\EasyPDV\EasyHub.exe  
EXE_Enterprise=1  
EXE_Nfce=1  
DS_ServerPorta=6080  
DS_RemotoConnection=10000  
DS_RemotoCommunication=10000
```

“xx” deve ser trocado pelo número sequencial do programa avaliado pelo EasyWatchDog. Da mesma forma o “EXE\_Path” também deve ser cuidadosamente ajustado

## Replicar o EasyUpdater do Easycash

Todas funcionalidades do EasyUpdater replicadas para o EasyPDVUpdater.

EasyPDV Updater 1.0.1.0

Sumário IDHeaders do EasyPDV

### Status dos IDHEADER - 13/08/2024

Recebidos para Importar

IDHeader	Produto	Empresa	Cliente	Usuário	Configuração
19710320000210	<input type="checkbox"/>	<input type="checkbox"/>	<input type="checkbox"/>	<input checked="" type="checkbox"/>	<input type="checkbox"/>
19710320000211	<input type="checkbox"/>	<input type="checkbox"/>	<input type="checkbox"/>	<input checked="" type="checkbox"/>	<input type="checkbox"/>
19710320000343	<input type="checkbox"/>	<input type="checkbox"/>	<input type="checkbox"/>	<input checked="" type="checkbox"/>	<input type="checkbox"/>
19710320000360	<input type="checkbox"/>	<input type="checkbox"/>	<input type="checkbox"/>	<input checked="" type="checkbox"/>	<input type="checkbox"/>

1º Item (Total 4)

Importados e Confirmados

IDHeader	Tipo	Data/Hora	Qtde. Regist...
----------	------	-----------	-----------------

Nenhum Registro

### Última Verificação

Data: 13/08/2024 Hora: 17:36:50

Visualizar Log Executar Importação Refresh

## Status de cliente

Revisão para tornar as validações de status de cliente (saldo) semelhantes ao EasyCash.

## Correções

### Revisão de erros

Revisão dos erros encontrados no log da versão anterior

## Abrir turno automaticamente

Uma validação extra foi adicionada na abertura da tela de venda para algum eventual turno local aberto seja fechado e um novo seja aberto, caso esteja configurado para abertura automática.

## Importação imediata

Implementada a importação imediata - aquela que ocorre automaticamente entre um cupom e outro.

## Importação personalizada: Ordenação da importação

Importação personalizada revisada para respeitar a seguinte sequência:

- 1) Empresa;
- 2) Configuração;
- 3) Produtos;
- 4) Clientes;
- 5) Demais.

## Aba Entrega - Travar FRETE NEGATIVO

Tratado para impossibilitar cadastro de frete negativo na nas configurações de entrega e frete.

From:  
<http://wiki.iws.com.br/> - **Documentação de software**

Permanent link:  
<http://wiki.iws.com.br/doku.php?id=easypdv:versoes:2.1.0.0>



Last update: **2024/10/10 16:55**