

Versão 2.1.0.0

Versão liberada dia: XX/08/2024

Versão Intellicash: Mínima 3.1.017.000

Versão EasyHUB: 1.4.022.000

IntelliCash: 3.1.017.000

Novidades

Acabamento de produtos

Foi adicionado a funcionalidade de acabamento de produtos, presente no [IntelliCash](#). Na tela de venda, a funcionalidade pode ser acessada pelo sub-menú “Adicional (Ctrl + A)”, seguido pelo item “Acabamento”, habilitado quando houver ao menos um item na tela de venda.

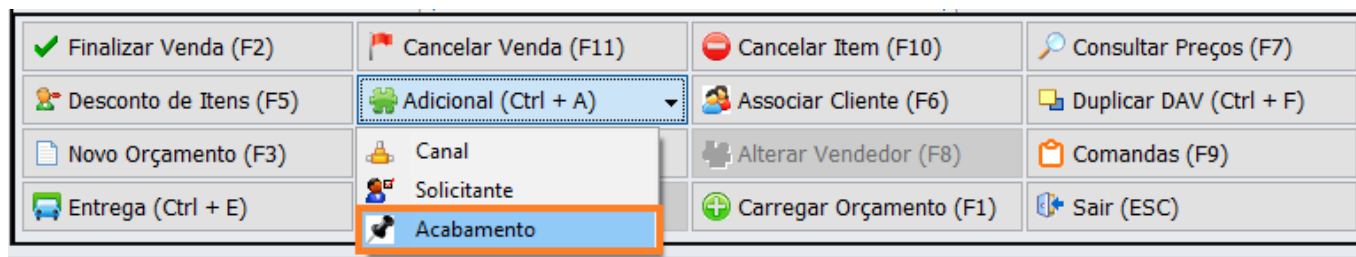

Ao selecionar o item “Acabamento”, a seguinte tela será exibida:

Acabamento - Itens

...

Acabamento Item ...

Acabam...	Código EAN	Descrição	Qtde	Valor Unit.	Valor Total
<input type="checkbox"/>	07897014910097	MILHO DE PIPOCA 500G MOINHO DO CAMPO	1,000	3,69	3,69
<input type="checkbox"/>	000000000001330	BATATA ASTERIX	1,000	3,88	3,88

2º Item (Total 2)

Excluir

Adicionar

Primeiro

Ultimo

Sair

Nela, é possível navegar entre os produtos inseridos no orçamento. Com o produto selecionado, basta clicar em “Adicionar” e a seguinte tela será exibida:

Acabamentos

Aplicar Acabamento

☒ Sobre o Valor Total

☐ Sobre a Quantidade

☐ Inserir Acabamento Livre

Tipo

☒ Porcentagem(%)

☐ Valor (R\$)

Acabamento

Valor

0,00

Acabamentos disponíveis

Descrição	Tipo	Valor
LIMPEZA	PORCENTAGEM (%)	20.000%
POLIMENTO	VALOR (R\$)	10.000

Preço Produto + Acabamento: 4,66

Cancelar

Gravar

Se o produto já possuir acabamentos cadastrados, os mesmos serão listados na parte inferior, bastando selecioná-lo. Caso não possua um cadastrado ou se queira adicionar um acabamento livre,

basta marcar a opção, assim como é feito no IntelliCash.

Uma vez adicionado, na tela de listagem de itens será possível visualizar pelo item checado e pela descrição, conforma ilustrado abaixo:

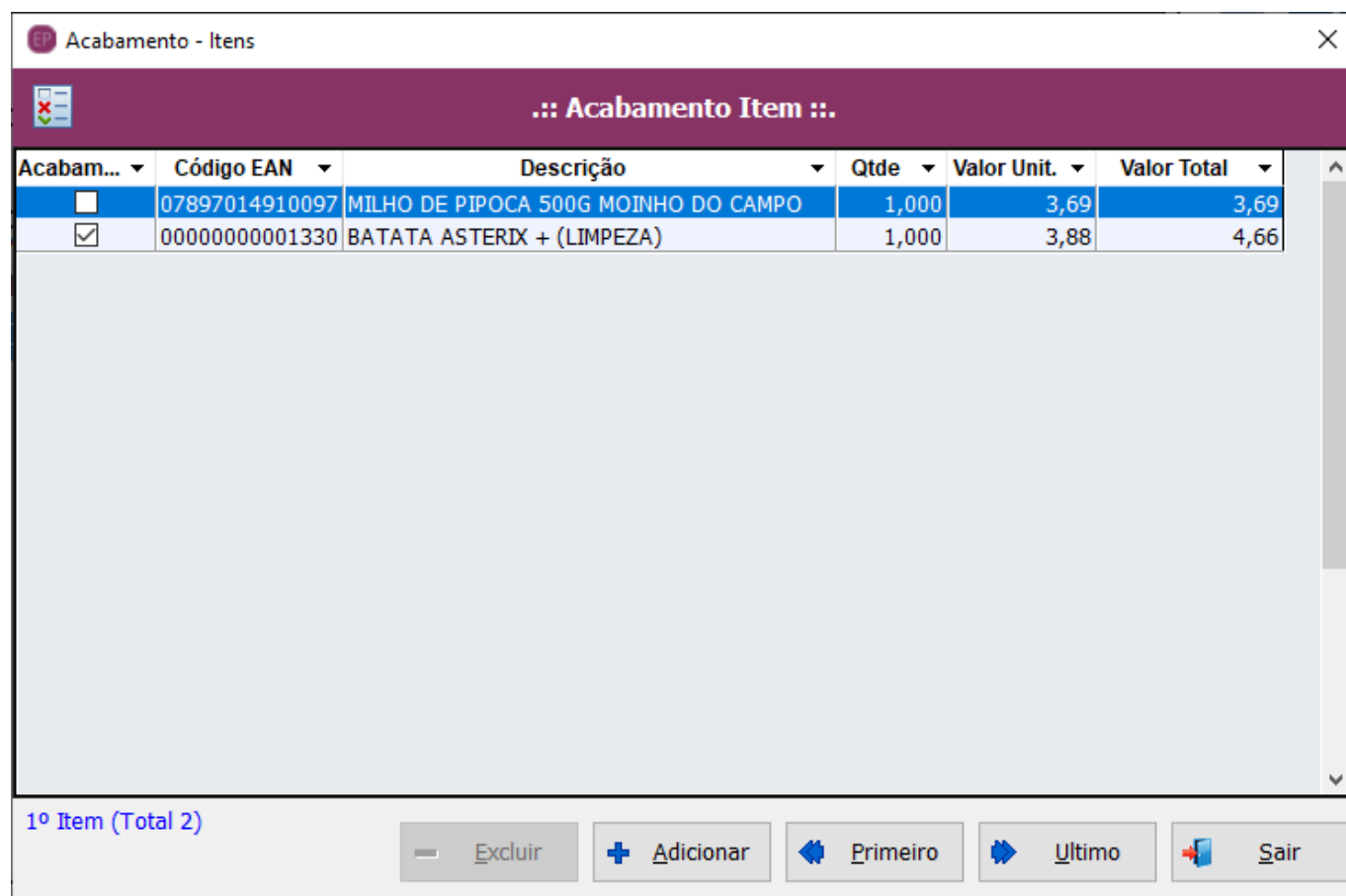

Acabam...	Código EAN	Descrição	Qtde	Valor Unit.	Valor Total
<input type="checkbox"/>	07897014910097	MILHO DE PIPOCA 500G MOINHO DO CAMPO	1,000	3,69	3,69
<input checked="" type="checkbox"/>	00000000001330	BATATA ASTERIX + (LIMPEZA)	1,000	3,88	4,66

1º Item (Total 2)

Excluir Adicionar Primeiro Ultimo Sair

Nesta mesma tela é permitido remover o acamento de um item, bastando clicar em “Excluir”. Ao Sair da tela, a tela de venda será atualizada com os valores adicionais dados como acréscimo no orçamento e posteriormente no cupom ou nota fiscal.

Organização orçamentos

Os orçamentos gerados em PDF na pasta configurada foram reagrupados por data, para facilitar a organização e a busca de documentos emitidos.

Informações Adicionais: Canal e Solicitante

Foi adicionado nesta versão a possibilidade de inserção de das informações adicionais, assim como no Intellicash, relacionadas ao “Canal” e “Solicitante”. Acessada na tela de vendas através do sub-menú “Adicional”:

✓ Finalizar Venda (F2)	Cancel Venda (F11)	Cancel Item (F10)	Consultar Preços (F7)
Desconto de Itens (F5)	Adicional (Ctrl + A)	Associar Cliente (F6)	Duplicar DAV (Ctrl + F)
Novo Orçamento (F3)	Canal	Alterar Vendedor (F8)	Comandas (F9)
Entrega (Ctrl + E)	Solicitante	Carregar Orçamento (F1)	Sair (ESC)
	Acabamento		

Ao clicar em **Canal**:

Canal



Informe o CPF/CNPJ, Nome ou Código.

E em **Solicitante**:

Solicitante

Nome do Solicitante:

O primeiro exige um cliente cadastrado no sistema. O segundo, apenas um texto livre. Uma vez adicionado o canal, solitante ou ambos, eles serão exibidos na tela de venda:

 EasyPDV - Versão 4.0 Terminal de Vendas							
Produto Retaguarda ONLINE Shift + F4						Descrição do Produto BATATA ASTERIX + (LI	
Consumidor CANAL: 404 - JOAO SOLICITANTE: Maria							
L...	Código EAN	Descrição	Qtde	U...	V.Unit	V.Liq.	
001	07897014910097	MILHO DE PIPOCA 500G MOINHO	1,000	UN	3,69	3,69	
002	00000000001330	BATATA ASTERIX + (LIMPEZA)	1,000	UN	3,88	4,66	

Notificação de DAV's

Na lateral direita da tela principal, adicionou-se uma listagem de orçamentos não faturados, que obtiveram falha no processamento ou que estão pendentes de envio ao IntelliCash:

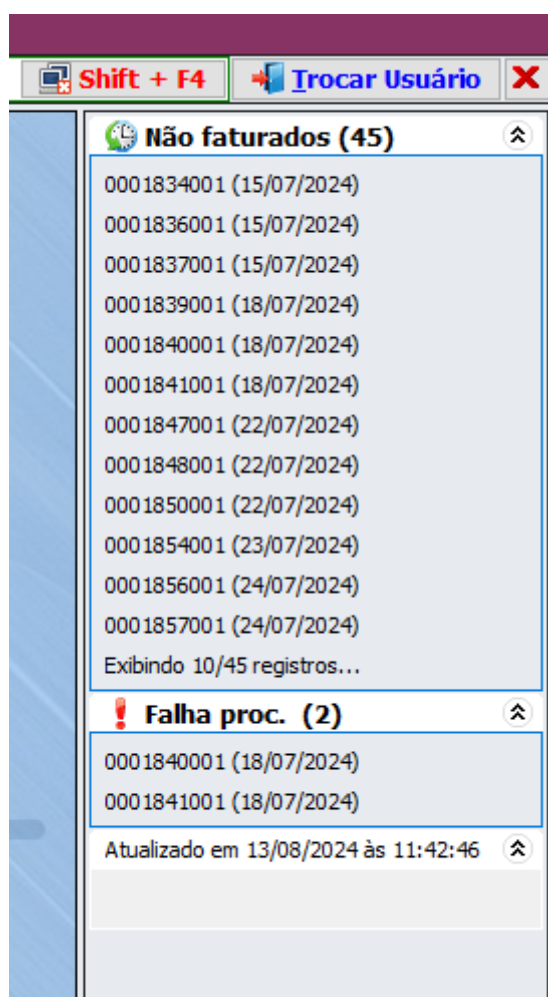

A listagem não é atualizada em tempo real para não afetar o desempenho do sistema. É atualizada durante a inicialização do sistema ou seja forçada manualmente pelo botão **"Atualizar Notificações"**

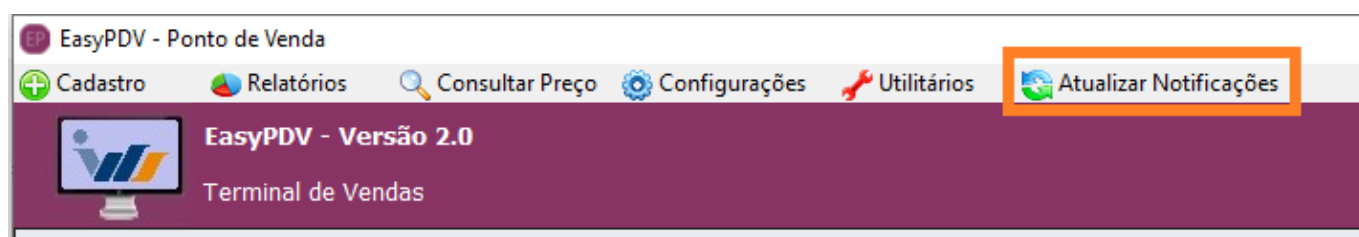

Configuração e envio de e-mail

O envio de email com o orçamento em anexo foi viabilizado nesta versão. O cadastro do servidor de email é feito na seguinte tela:

Configuração do Ponto de Venda - EasyPDV

PDV

Cadastro

Impressão

E-Mail

Servidor SMTP

E-Mail - Título

E-Mail - Mensagem

☒ Enviar e-mail para cliente identificado

E-Mail do Remetente

nfce.noreply@iws.com.br

Host

mail.iws.com.br

Porta

465

Usuário

.....

Senha

.....

Tipo Autenticação: ☐ TLS ☒ SSL

TimeOut:

5

 Tentativas:

3

Default Charset:

UTF_8

IDE Charset:

CP1252

E-Mail de Destinatário para Teste

nfce.noreply@iws.com.br

Fechar

Alterar

Na aba seguinte adiciona-se o texto para o título:

<http://wiki.iws.com.br/>

Printed on 2025/06/01 07:46

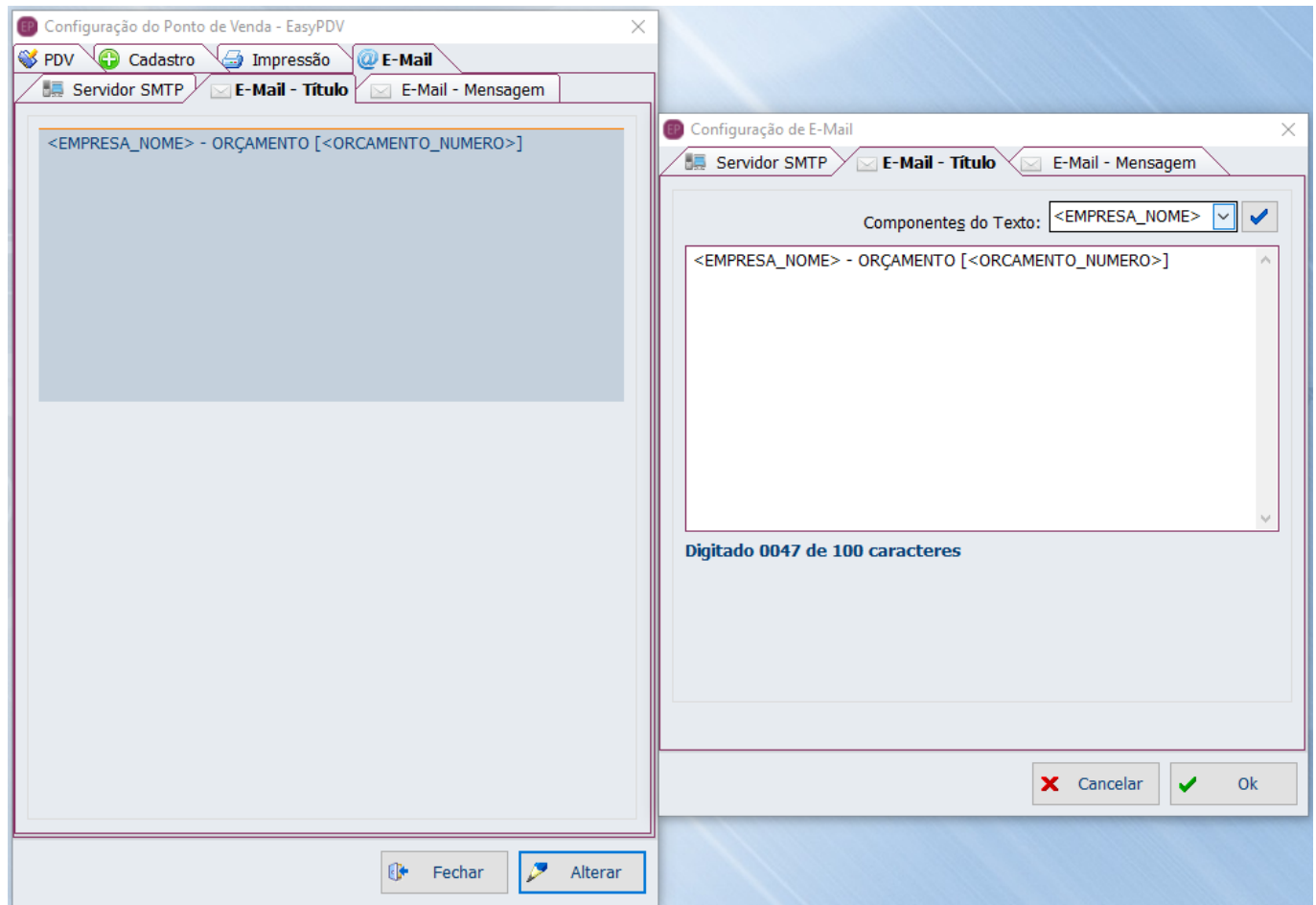

E por fim, o corpo da mensagem:

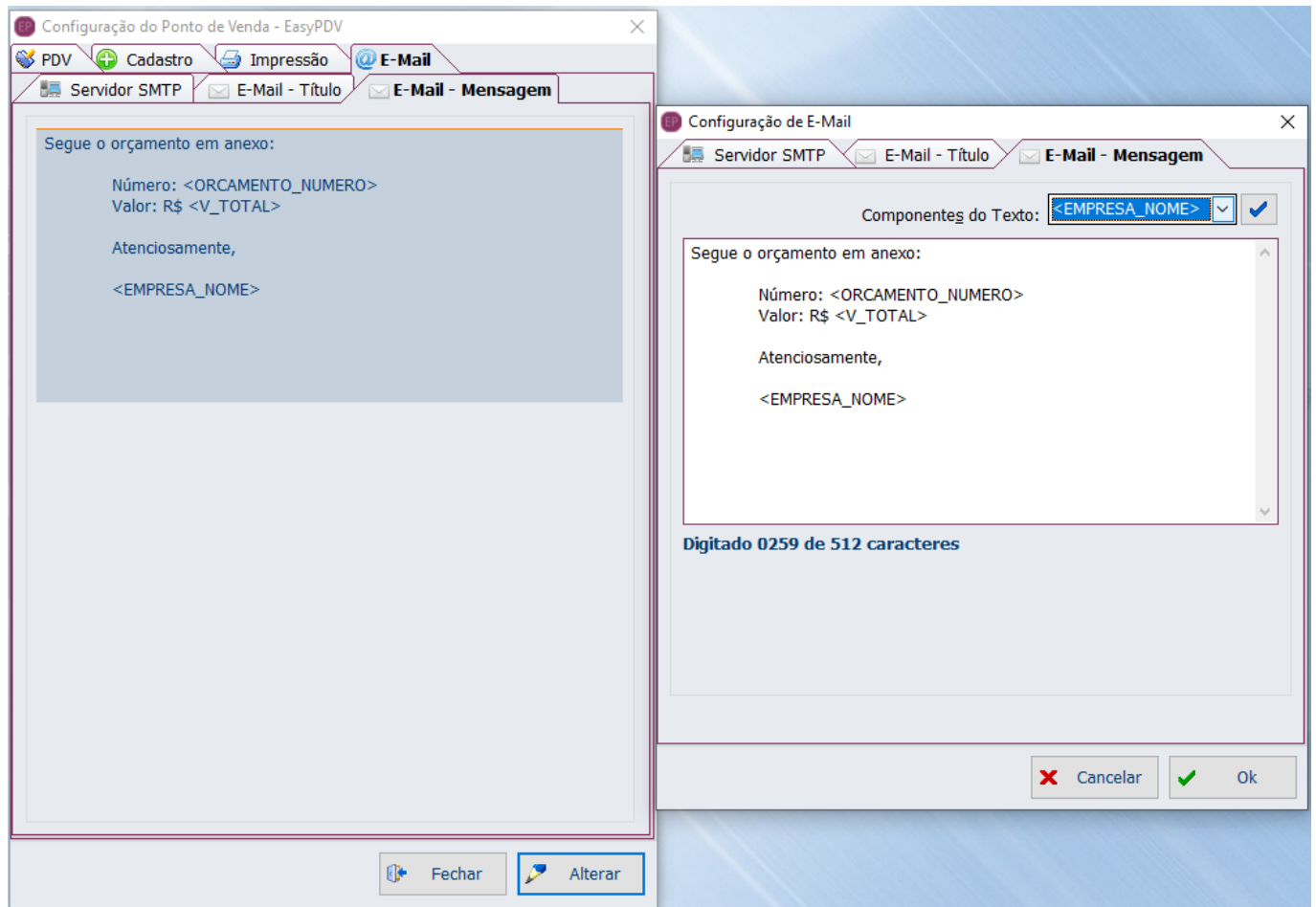

Ao efetuar uma venda, com um **cliente identificado**, será apresentada a seguinte janela para confirmação/alteração/cadastro de email:

::: SELECIONE O E-MAIL :::



DESTINATÁRIO:
Nome:

E-Mail	Tipo
██████████@iws.com.br	

CADASTRA E-MAIL(F5) **ALTERA E-MAIL(F6)** **E-MAIL PADRÃO(F7)**

Após confirmar, o processo de envio será iniciado:

16:36:29

... ENVIO DE E-MAIL ...



REMETENTE:
Nome:
IWS
E-Mail:
[REDACTED]@iws.com.br

DESTINATÁRIO:
Nome:
[REDACTED]
E-Mail:
[REDACTED]@iws.com.br

Logando no servidor de e-mail...

Melhorias

Correções

Revisão de erros

Revisão dos erros encontrados no log da versão anterior

Abrir turno automaticamente

Uma validação extra foi adicionada na abertura da tela de venda para algum eventual turno local aberto seja fechado e um novo seja aberto, caso esteja configurado para abertura automática.

From:
<http://wiki.iws.com.br/> - Documentação de software

Permanent link:
<http://wiki.iws.com.br/doku.php?id=easypdv:versoes:2.1.0.0&rev=1723492622>

Last update: **2024/08/12 20:57**