

Versão 2.1.0.0

Versão liberada dia: XX/08/2024

Versão Intellicash: Mínima 3.1.017.000

Versão EasyHUB: 1.4.022.000

IntelliCash: 3.1.017.000

Novidades

Acabamento de produtos

Foi adicionado a funcionalidade de acabamento de produtos, presente no [IntelliCash](#). Na tela de venda, a funcionalidade pode ser acessada pelo sub-menú “Adicional (Ctrl + A)”, seguido pelo item “Acabamento”, habilitado quando houver ao menos um item na tela de venda.

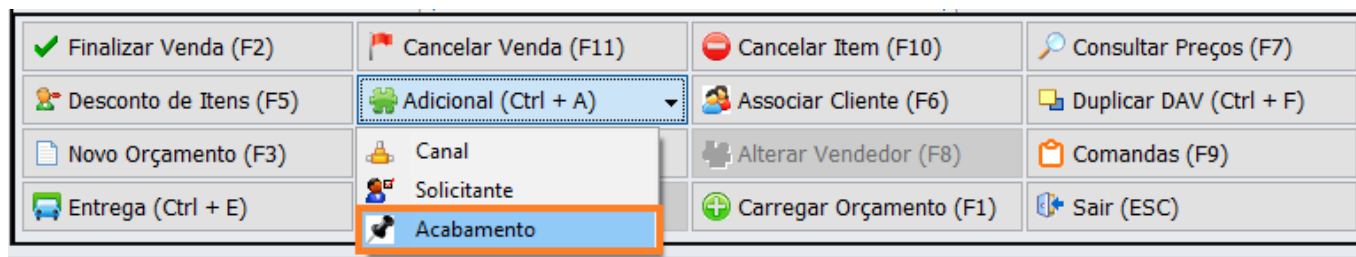

Ao selecionar o item “Acabamento”, a seguinte tela será exibida:

Acabamento - Itens

...

Acabamento Item ...

Acabam...	Código EAN	Descrição	Qtde	Valor Unit.	Valor Total
<input type="checkbox"/>	07897014910097	MILHO DE PIPOCA 500G MOINHO DO CAMPO	1,000	3,69	3,69
<input type="checkbox"/>	000000000001330	BATATA ASTERIX	1,000	3,88	3,88

2º Item (Total 2)

Excluir

Adicionar

Primeiro

Ultimo

Sair

Nela, é possível navegar entre os produtos inseridos no orçamento. Com o produto selecionado, basta clicar em “Adicionar” e a seguinte tela será exibida:

Acabamentos

Aplicar Acabamento

☒ Sobre o Valor Total

☐ Sobre a Quantidade

☐ Inserir Acabamento Livre

Tipo

☒ Porcentagem(%)

☐ Valor (R\$)

Acabamento

Valor

0,00

Acabamentos disponíveis

Descrição	Tipo	Valor
LIMPEZA	PORCENTAGEM (%)	20.000%
POLIMENTO	VALOR (R\$)	10.000

Preço Produto + Acabamento: 4,66

Cancelar

Gravar

Se o produto já possuir acabamentos cadastrados, os mesmos serão listados na parte inferior, bastando selecioná-lo. Caso não possua um cadastrado ou se queira adicionar um acabamento livre,

basta marcar a opção, assim como é feito no IntelliCash.

Uma vez adicionado, na tela de listagem de itens será possível visualizar pelo item checado e pela descrição, conforma ilustrado abaixo:

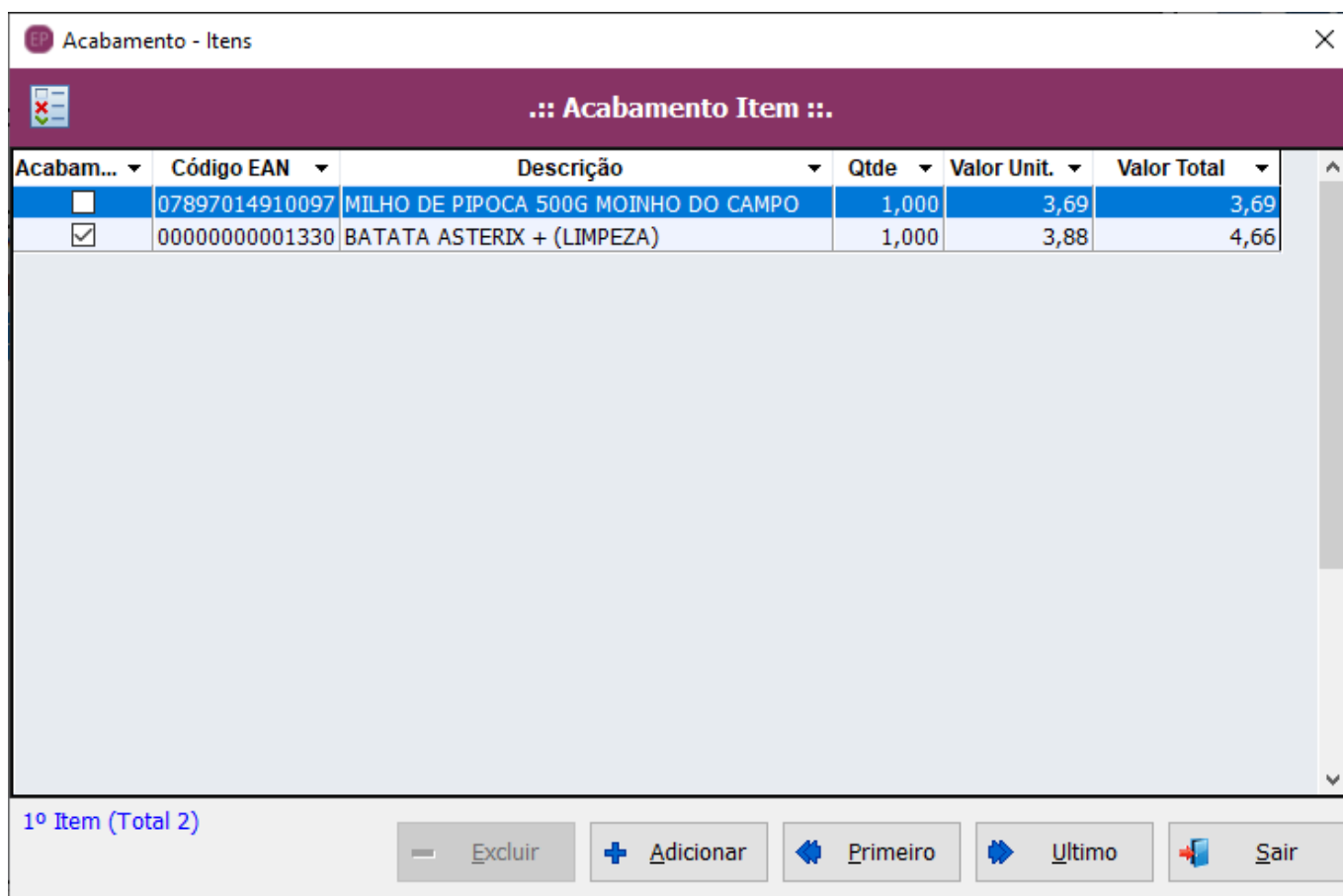

Acabam...	Código EAN	Descrição	Qtde	Valor Unit.	Valor Total
<input type="checkbox"/>	07897014910097	MILHO DE PIPOCA 500G MOINHO DO CAMPO	1,000	3,69	3,69
<input checked="" type="checkbox"/>	00000000001330	BATATA ASTERIX + (LIMPEZA)	1,000	3,88	4,66

1º Item (Total 2)

Nesta mesma tela é permitido remover o acamento de um item, bastando clicar em “Excluir”. Ao Sair da tela, a tela de venda será atualizada com os valores adicionais dados como acréscimo no orçamento e posteriormente no cupom ou nota fiscal.

Organização orçamentos

Os orçamentos gerados em PDF na pasta configurada foram reagrupados por data, para facilitar a organização e a busca de documentos emitidos.

Informações Adicionais: Canal e Solicitante

Foi adicionado nesta versão a possibilidade de inserção de das informações adicionais, assim como no Intellicash, relacionadas ao “Canal” e “Solicitante”. Acessada na tela de vendas através do sub-menú “Adicional”:

✓ Finalizar Venda (F2)	✗ Cancelar Venda (F11)	✗ Cancelar Item (F10)	🔍 Consultar Preços (F7)
👤 Desconto de Itens (F5)	➕ Adicional (Ctrl + A)	👤 Associar Cliente (F6)	📄 Duplicar DAV (Ctrl + F)
📄 Novo Orçamento (F3)	📁 Canal	👤 Alterar Vendedor (F8)	📄 Comandas (F9)
🚚 Entrega (Ctrl + E)	👤 Solicitante	➕ Carregar Orçamento (F1)	🚪 Sair (ESC)
	👤 Acabamento		

Ao clicar em **Canal**:

Canal

Informe o CPF/CNPJ, Nome ou Código.

✗ Cancelar ✓ Ok



E em **Solicitante**:

Solicitante

Nome do Solicitante:

✗ Cancelar ✓ Ok

O primeiro exige um cliente cadastrado no sistema. O segundo, apenas um texto livre. Uma vez adicionado o canal, solitante ou ambos, eles serão exibidos na tela de venda:

 EasyPDV - Versão 4.0 Terminal de Vendas							
Produto Retaguarda ONLINE Shift + F4						Descrição do Produto BATATA ASTERIX + (LI	
Consumidor CANAL: 404 - JOAO SOLICITANTE: Maria							
L...	Código EAN	Descrição	Qtde	U...	V.Unit	V.Liq.	
001	07897014910097	MILHO DE PIPOCA 500G MOINHO	1,000	UN	3,69	3,69	
002	00000000001330	BATATA ASTERIX + (LIMPEZA)	1,000	UN	3,88	4,66	

Notificação de DAV's

Na lateral direita da tela principal, adicionou-se uma listagem de orçamentos não faturados, que obtiveram falha no processamento ou que estão pendentes de envio ao IntelliCash:

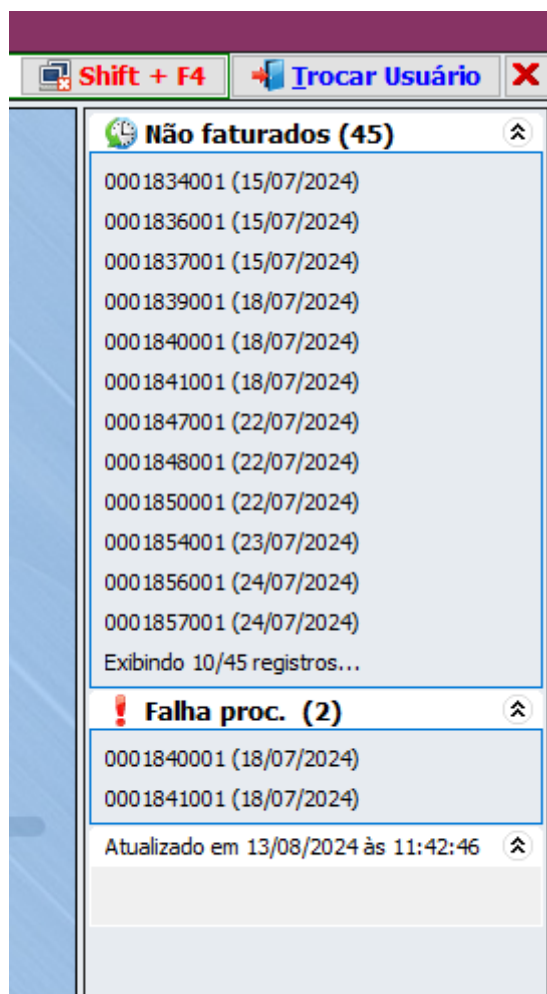

A listagem não é atualizada em tempo real para não afetar o desempenho do sistema. É atualizada durante a inicialização do sistema ou seja forçada manualmente pelo botão **"Atualizar Notificações"**

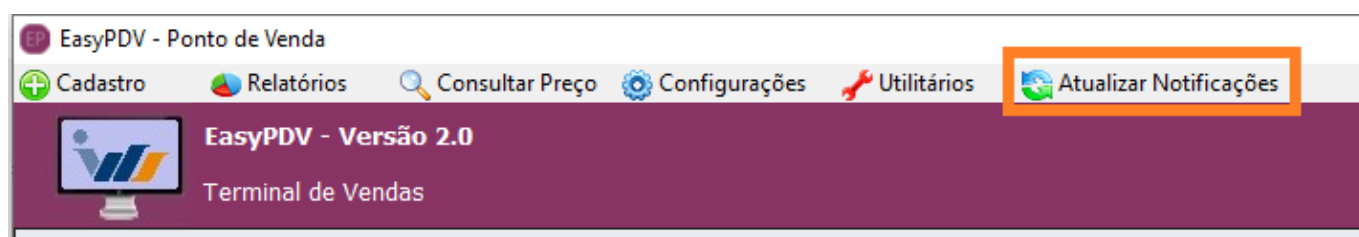

Configuração e envio de e-mail

O envio de email com o orçamento em anexo foi viabilizado nesta versão. O cadastro do servidor de email é feito na seguinte tela:

Configuração do Ponto de Venda - EasyPDV

PDV

Cadastro

Impressão

E-Mail

Servidor SMTP

E-Mail - Título

E-Mail - Mensagem

☒ Enviar e-mail para cliente identificado

E-Mail do Remetente

nfce.noreply@iws.com.br

Host

mail.iws.com.br

Porta

465

Usuário

.....

Senha

.....

Tipo Autenticação: ☐ TLS ☒ SSL

TimeOut:

5

 Tentativas:

3

Default Charset:

UTF_8

IDE Charset:

CP1252

E-Mail de Destinatário para Teste

nfce.noreply@iws.com.br

Fechar

Alterar

Na aba seguinte adiciona-se o texto para o título:

<http://wiki.iws.com.br/>

Printed on 2025/06/01 07:45

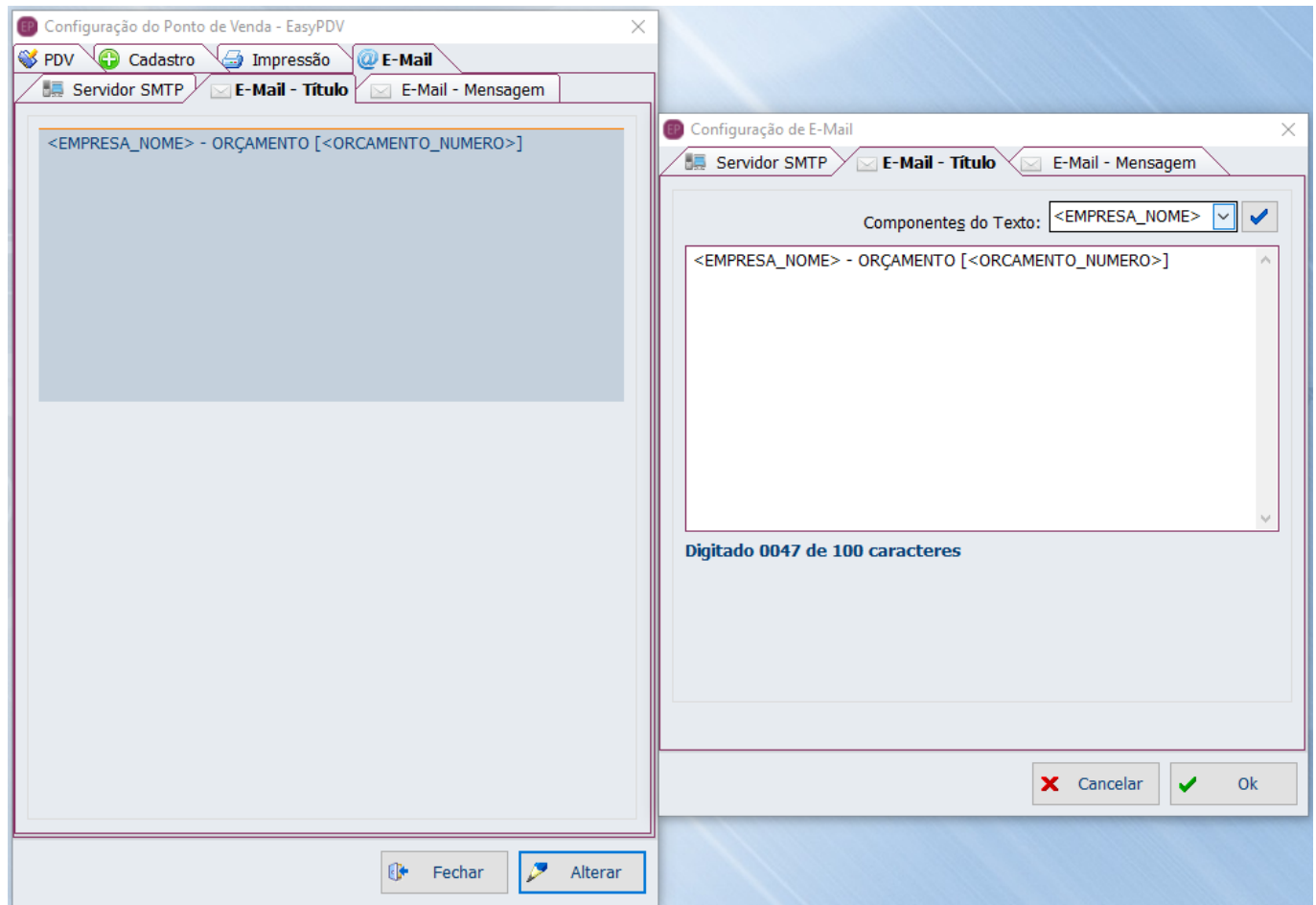

E por fim, o corpo da mensagem:

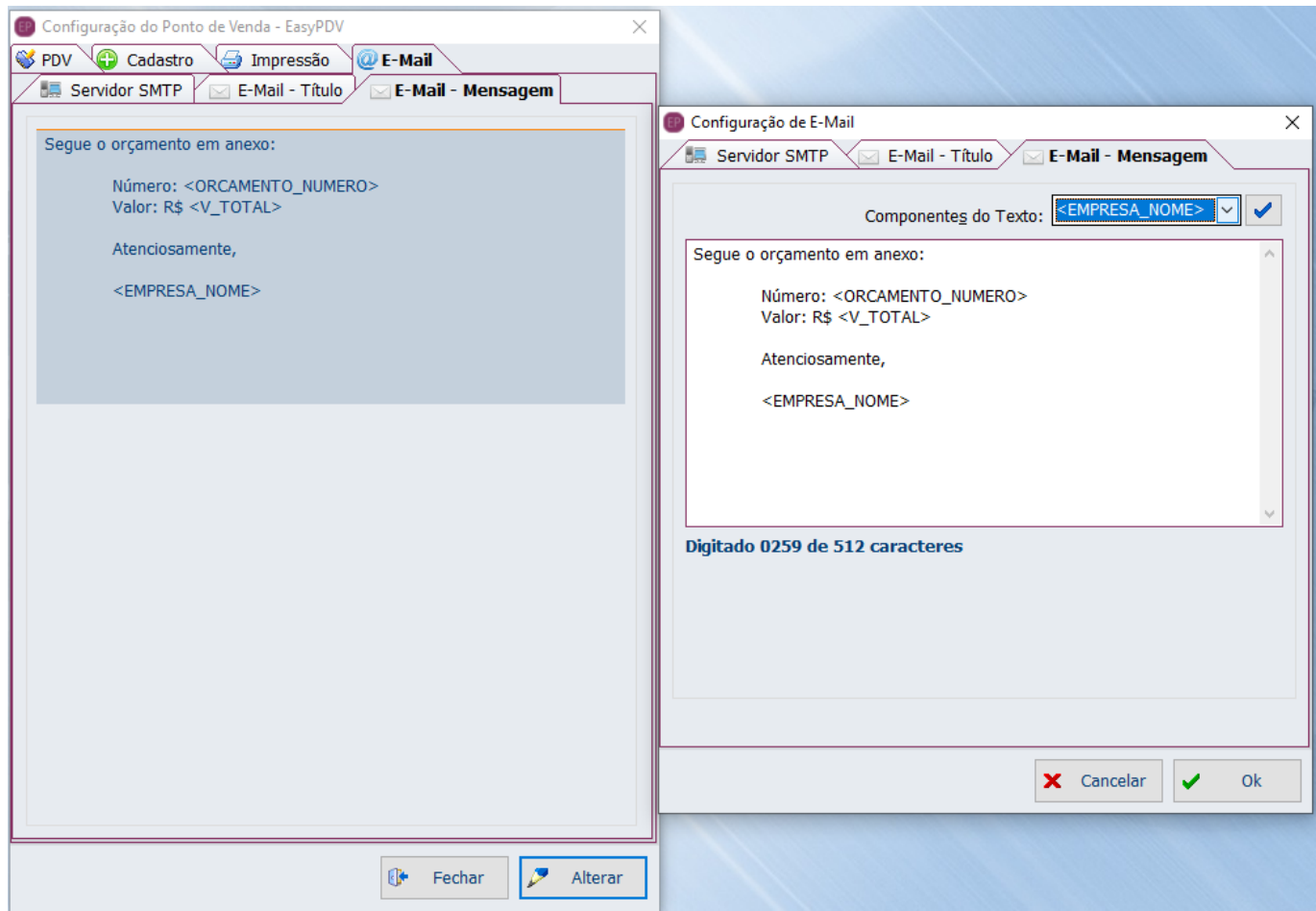

Ao efetuar uma venda, com um **cliente identificado**, será apresentada a seguinte janela para confirmação/alteração/cadastro de email:

::: SELECIONE O E-MAIL :::



DESTINATÁRIO:
Nome:

E-Mail	Tipo
▶ <input type="text" value="@iws.com.br"/>	

Após confirmar, o processo de envio será iniciado:

16:36:29

... ENVIO DE E-MAIL ...



REMETENTE:
Nome:
IWS
E-Mail:
[REDACTED]@iws.com.br

DESTINATÁRIO:
Nome:
[REDACTED]
E-Mail:
[REDACTED]@iws.com.br

Logando no servidor de e-mail...

Função LGPD (Lei Geral de Proteção de Dados pessoais)

Adicionada configuração para pseudonimizar informações sensíveis relacionada aos dados de clientes.

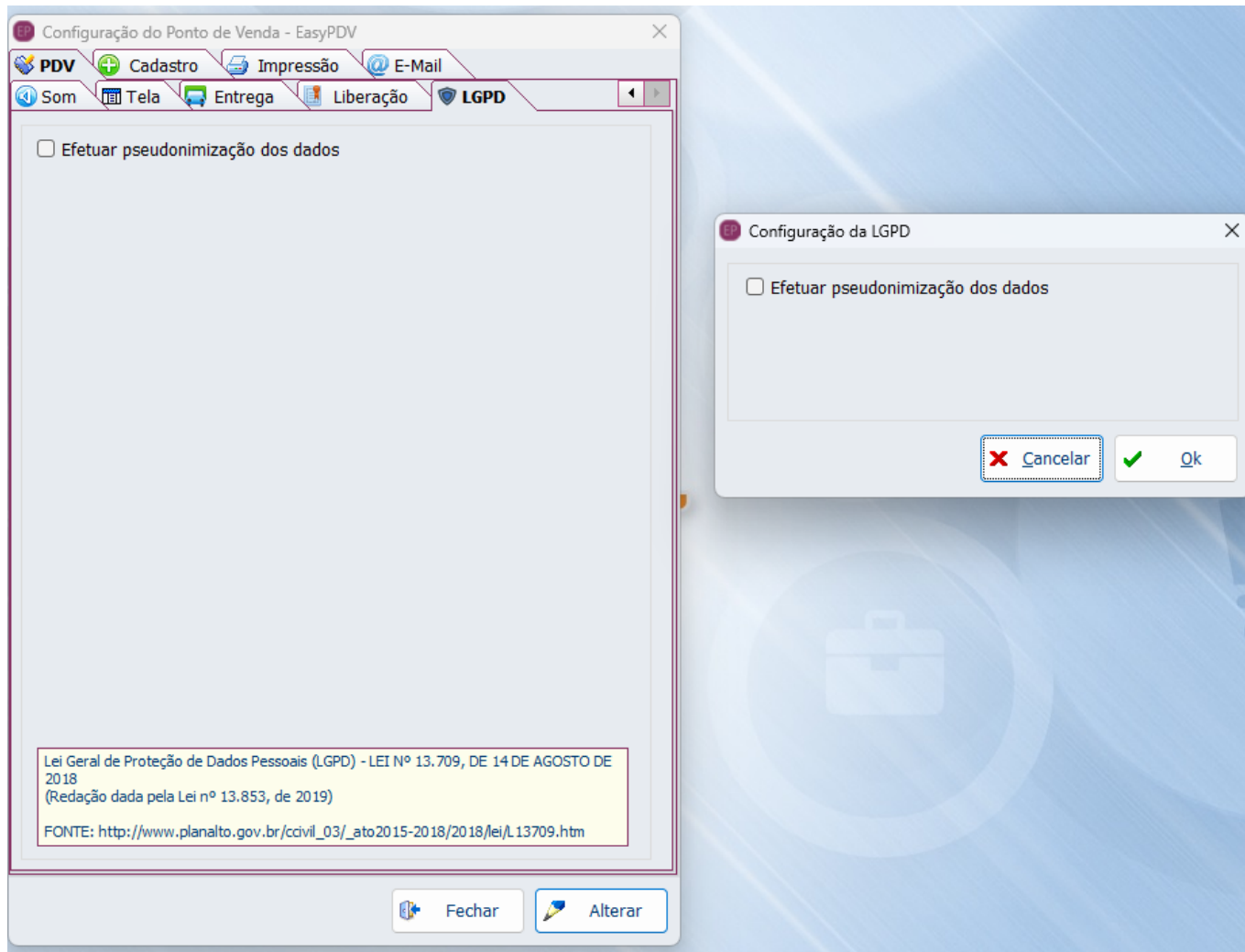

Melhorias

Permissão "Alterar Vendedor"

Adicionada permissão para alteração de vendedor no orçamento no IntelliCash e validada no EasyPDV:

Cadastrados

Permissões

Individual

Operadores

Funcionário

Login

Perfil

EASYCHECKOUT 05

ESC05

ALINE FERNANDA

ALINE

ANA RAISSA DA SILVA

ANA

CAROLINE GABRIELA DE OLIVEIRA

CAROLINE

ANDREW

ANDREW

CLAUDINEIA

CLAUDINEIA

FERNANDA

FERNANDA

LAURA ROSALINDA DA SILVA FERRE

LAURA

THATIANE

THATIANE

ROGER

ROGER

ROMULO APARECIDO OLIVEIRA FORT

ROMULO

RUBENS

RUBENS

SUELY APARECIDA DO CARMO CARNI

SUELY

YASMIN MARIA NUNES FONSECA

YASMIN

MARCELA

MARCELA

PAULO

PAULO

TAIS

TAIS

IARISSA

IARISSA

HEBERT REALINO GOULART

HEBERT

Venda

Financeiro

DAV/Pré-Venda

SAT/NFC-e

Programa de Pontuação

Biometria

Vasilhame

Geral

Cancelamento

Cadastro

Notify

SelfCheckOut

EasyPDV

☐ Cadastrar Cliente

☐ Alterar Cliente

☐ Excluir Cliente

☐ Alterar Configurações

☐ Liberar Venda Bloqueada

☐ Dar Troco

☐ Permite liberar Troco Máximo

☐ Localizar Cliente pelo Nome ou Fantasia

☐ Inserir valor de baixa no recebimento

☐ Estornar Recebimento

☐ Permite Consultar Preço

☐ Permite excluir um item

☐ Permitir Vender utilizando a Descrição

☐ Liberar Venda Bloqueada - Funcionário

☐ Permitir Liberar Status do Cliente

☐ Cancelar Cupom

☐ Dar Desconto em Item do Cupom

☐ Dar Acréscimo no Total do Cupom

☐ Dar Desconto no Total do Cupom

☐ Permite Duplicar Cupom

☐ Efetuar Recebimento

☒ Alterar Vendedor

Desconto Percentual Máximo: 0

Gravar

EasyHub: Documento de Destino

Adicionada coluna informativa do documento de destino na tela de gerenciamento do EasyHub:

Gerenciamento - Orçamento

Filtros(F3)

Início: 10/04/2024

Término: 24/04/2024

Terminal:

Tipo de Exportação

Cupom Fiscal

Nota Fiscal

Todos

Status: Todos

Processado: Todos

Filtrar

Exportar

Processar

Abrir log

Orçamento

Ocorrências

Pendências

Te...	Tu...	C...	O...	To...	Exportado para...	Doc. Destino	Status	Proce...	Usuário
109	01	00146	46109	253,89	Cupom Fiscal (NFC-e/SAT)	CF: 115 - 000000441	FATURADO	SIM	LARA
109	01	00151	51109	\$ 3,99	Nota Fiscal (NF-e)	NF: 000000032	FATURADO	SIM	LARA
109	01	00152	52109	\$ 3,99	Cupom Fiscal (NFC-e/SAT)	CF: 115 - 000000442	FATURADO	SIM	LARA
109	01	00153	53109	\$ 3,99	Cupom Fiscal (NFC-e/SAT)		A FATURAR	SIM	LARA
109	01	00154	54109	\$ 3,99	Cupom Fiscal (NFC-e/SAT)		A FATURAR	SIM	LARA
109	01	00157	57109	\$ 3,99	Cupom Fiscal (NFC-e/SAT)		A FATURAR	SIM	LARA
109	01	00158	58109	\$ 3,99	Cupom Fiscal (NFC-e/SAT)		A FATURAR	SIM	LARA
109	01	00159	59109	\$ 3,99	Cupom Fiscal (NFC-e/SAT)		A FATURAR	SIM	LARA

Itens

EAN	Produto	Qtde.	Valor Un.	Desconto	Total	Vendedor
-----	---------	-------	-----------	----------	-------	----------

1º Item (Total 32)

Fechar

Integração com o EasyWatchDog

EasyWatchDog compatibilizado para monitoramento do EasyHub, reiniciando-o em caso de travamento. Para tando, deve-se configurar no arquivo INI do WatchDog:

[PROGRAMAxx] EXE_Path=D:\Intelliware\Projetos\bin\EasyPDV\EasyHub.exe EXE_Enterprise=1
EXE_Nfce=1 DS_ServerPorta=6080 DS_RemotoConnection=10000 DS_RemotoCommunication=10000

Correções

Revisão de erros

Revisão dos erros encontrados no log da versão anterior

Abrir turno automaticamente

Uma validação extra foi adicionada na abertura da tela de venda para algum eventual turno local aberto seja fechado e um novo seja aberto, caso esteja configurado para abertura automática.

From:

<http://wiki.iws.com.br/> - **Documentação de software**

Permanent link:

<http://wiki.iws.com.br/doku.php?id=easypdv:versoes:2.1.0.0&rev=1723494419>



Last update: **2024/08/12 21:26**