Versão 2.1.1.0

Versão liberada dia: 06/12/2024
Versão Intellicash: Mínima 3.1.018.000
Versão EasyHUB: 1.0.1.0
IntelliCash: 3.1.018.000

Funcionalidades

Impressão do termo de compromisso

Para vendas em Cliente/Crediário e Funcionários/Vale Funcionários, será possível realizar a impressão do termo de compromisso. A configuração está na imagem abaixo.

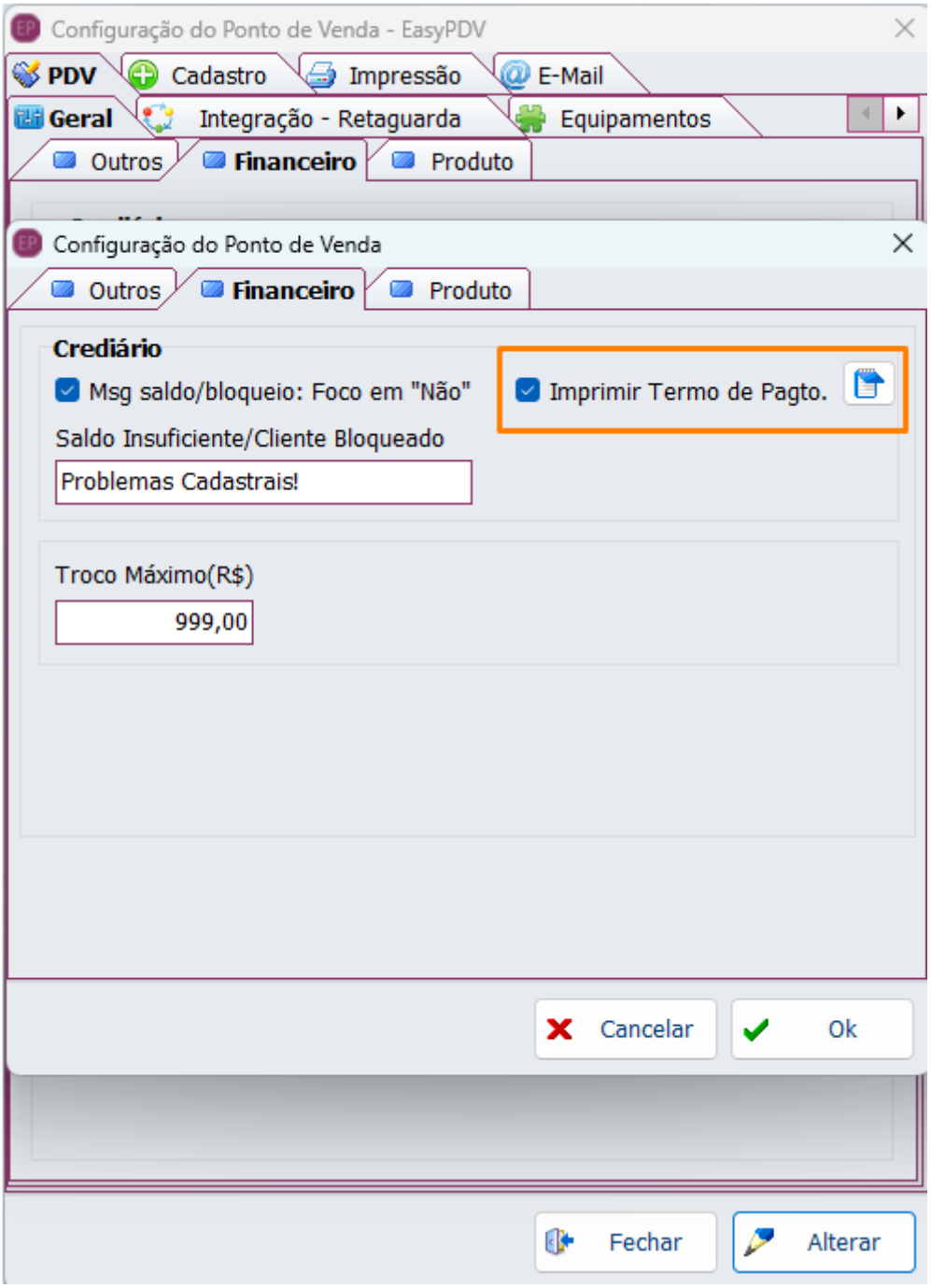

Na tela de configuração da impressão foi adicionada a customização do layout do termo de pagamento.

Atualização

Atualização vem embutido dentro do executável

Melhorias

Abertura de Gaveta por forma de pagamento

Na imagem abaixo mostra a melhoria adicionada que possibilita escolher qual forma de pagamento irá abrir a gaveta automaticamente.

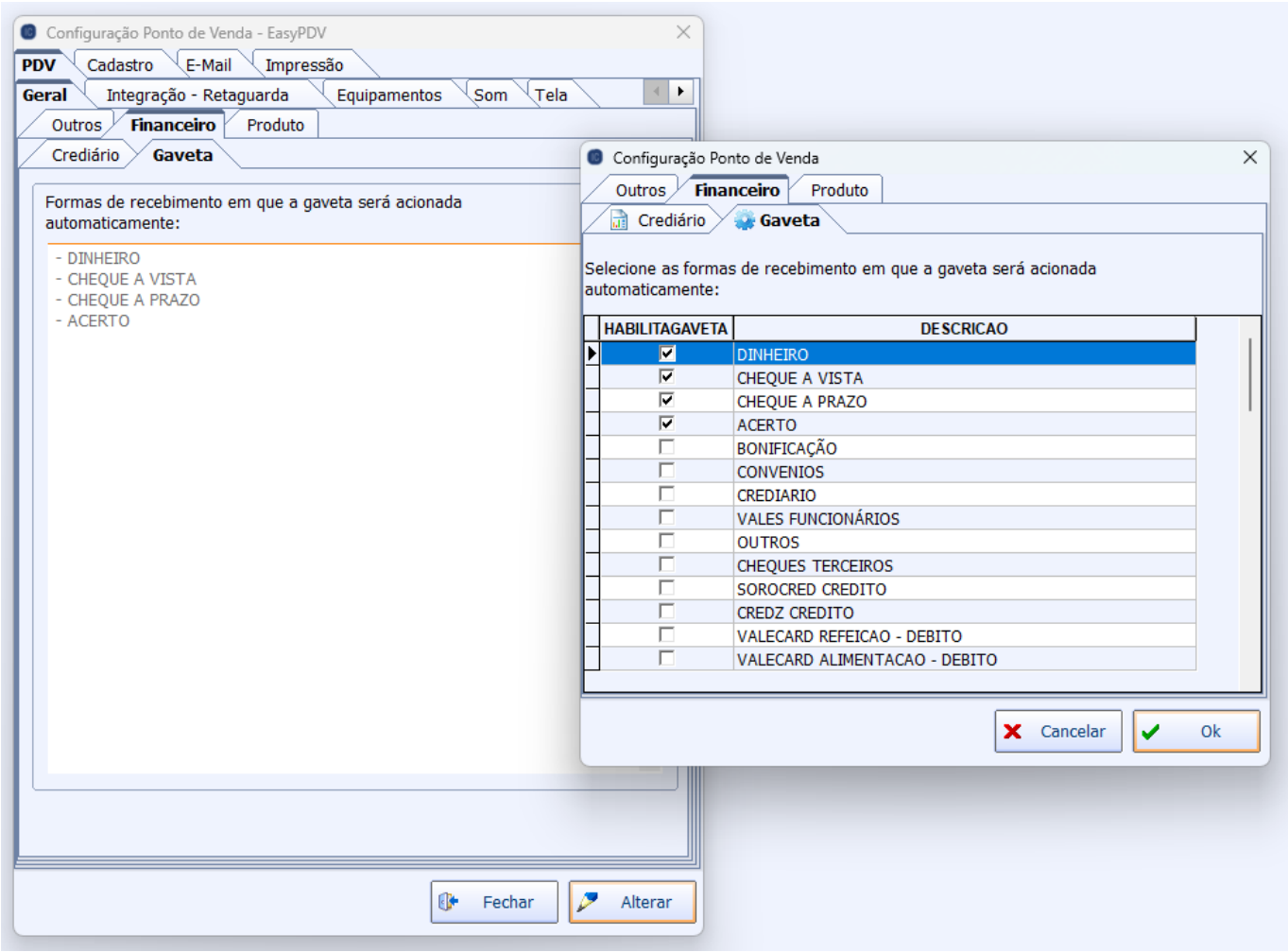

Impressão

Possibilidade de customizar a impressão através do RTM.

Incluir componentes no Report Builder

Inclui os componentes do ReportBuilder para habilitar a aba Calc. e permitir efetuar cálculos em tempo de impressão.

Sugestão de troco

Foi adicionado a tela de sugestão de troco, para acionar/habilitar ela, segue a imagem abaixo.

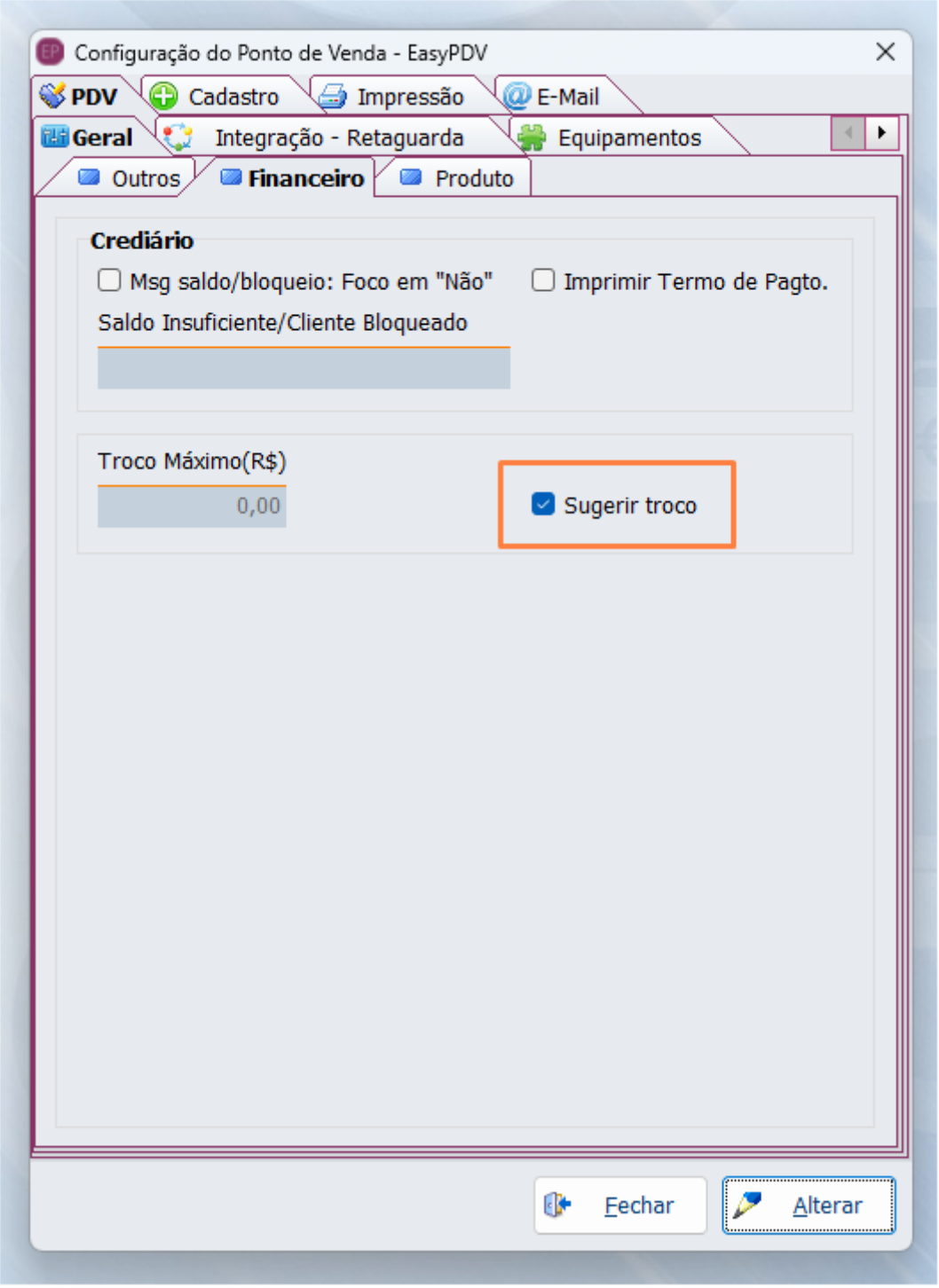

Parcelas sendo geradas com o mesmo vencimento

For corrigido a geração das datas de vencimento das parcelas, impedindo que as mesmas ficam com a mesma data de vencimento.

Unificação dos botões do rtm de impressão

Os botões relacionados ao RTM de impressão foram agrupados em um ComboBox, como mostrado na figura abaixo. Ao selecionar um RTM no ComboBox, o botão com o ícone de lápis será ativado. Ao

clicar nesse botão, o RTM escolhido será aberto para edição.

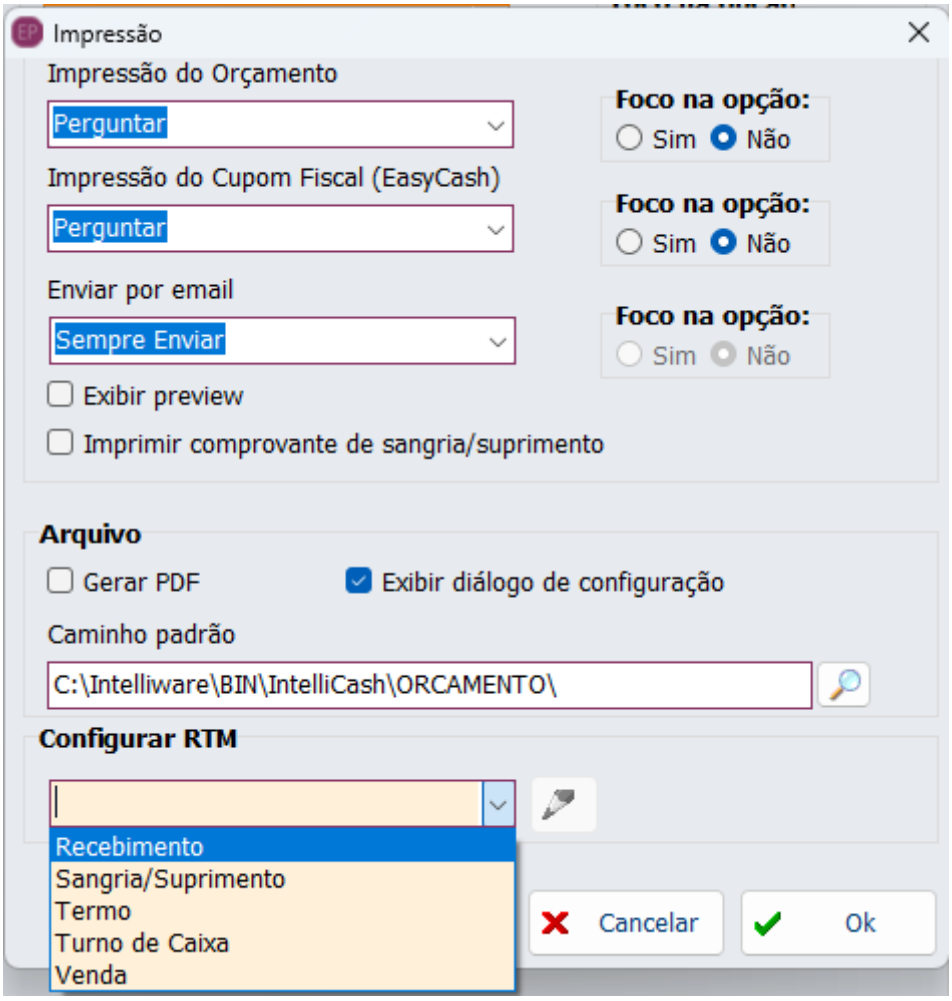

Rtm Fechamento de caixa

A configuração do RTM foi movida para um novo local. Agora, para configurá-lo, vá até Configurações → Impressão e clique no botão Alterar. Isso permitirá configurar o RTM do relatório de turno de caixa. Na tela de turno de caixa, o botão Imprimir terá apenas a função de imprimir o relatório, não sendo mais utilizado para configuração.

Tela Cheia

Ajustado para que ao abrir a tela de venda a mesma fique em tela cheia, fullscreen.

Permissões no Intellicash

Ao criar um Usuário as seguintes permissões já serão habilitadas para o mesmo:

- Vendas - Excluir Acabamentos

- Vendas - Fechar Caixa
- Vendas - Visualizar Turnos de Caixa
- Vendas - Fechar Turno de outro Usuario
- Vendas - Fechar Turno
- Vendas - Visualizar Relatorio de Turnos
- Vendas - Visualizar Todos os Caixas Abertos
- Vendas - Lançar
- Financeiro - Estornar Recebimento
- Cliente - Acessar

Função ESC para fechar as telas

As seguintes telas foram ajustadas para fecharem ao pressionar o botão ESC:

- Acabamento(Itens)
- Acabamentos(Lançamentos)
- Configuração
- Turnos de Caixa (F3)

Crediário: Tela de lançamentos das parcelas

Agora, não é permitido selecionar um vencimento anterior à data atual da compra. Além disso, a soma dos valores das parcelas deve corresponder exatamente ao total que está sendo parcelado. Para facilitar o controle e a operação, uma caixa de texto exibirá qualquer diferença, seja para mais ou para menos.

Turnos do Caixa (F3): Atalhos

Os seguintes atalhos foram adicionados:

- Alt + P = Imprimir
- Alt + F = Fechar turno atual
- Alt + N = Abrir novo turno

Enviar Desconto e acréscimo para o EasyCash

O desconto/acréscimo é enviado para o frente de caixa, quando não finalizado o orçamento diretamente.

Formas de Recebimento: Qtd. Parcelas EasyPDV

Foi implementada no EasyPDV uma validação para a quantidade de parcelas associadas às formas de recebimento configuradas no Intellicash (IWS → Cadastro → Formas de Recebimento). Quando houver um número máximo definido, o sistema limitará a quantidade de parcelas ao valor máximo configurado. Não há validação para um número mínimo, mantendo-se o padrão de considerar pelo menos uma parcela

Correções

Falha na finalização

Quando a forma de pagamento estiver preenchida e o valor pago for zero, um aviso aparecerá na tela.

Forma de pagamento com troco

Agora somente a forma de pagamento “Dinheiro” será possivel dar troco.

Cliente sem documento

Ao selecionar um cliente sem documento, é apresentado a seguinte mensagem:

Tela de Parcelamento: Botão Cancelar não funciona

Corrigido a funcionalidade do botão de cancelar.

Parcelando com parcelamento não habilitado

Agora só é possível parcelar se o mesmo estiver habilitado.

Erro ao parcelar contas

Corrigido o erro ao parcelar.

Erro no log EasyHUB_BD_20240911

Corrigido o erro no log.

Canal: Cliente Inexistente

A mensagem será exibida sempre que digitarem um CPF ou CNPJ não cadastrado no banco.

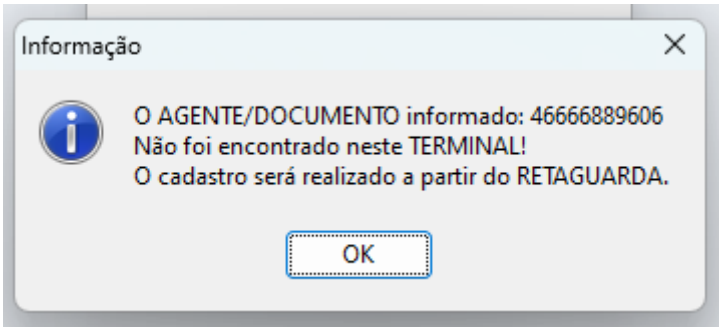

Erro de foco

Correção no foco, sempre que a tela for fehcada e a tela de venda estiver aberta o foco irá para o campo de localizar produto.

Produtos não sendo listados no frente de caixa

Foi adicionado uma validação no EasyHub e no EasyPDV para barrar a inicialização com modelo inválido. Caso esteja inválido, a seguinte mensagem será exibida e o sistema será fechado:

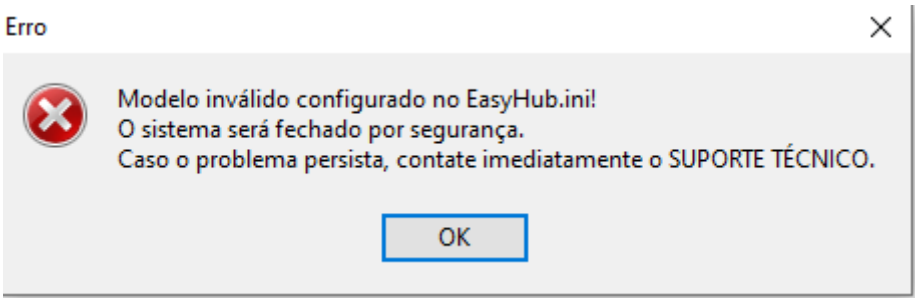

Erro ao localizar produtos

Ao tentar localizar um produto no EasyPDV que não esteja cadastrado no banco de dados, será exibido um aviso informando: 'Produto não localizado'.

From:
http://wiki.iws.com.br/ - **Documentação de software**

Permanent link:
http://wiki.iws.com.br/doku.php?id=easypdv:versoes:2.1.1.0

Last update: **2024/12/16 12:53**