

CONTROLE DE PERDAS

1º Passo – Iremos acessar “**Gerenciamento do Sistema**”, clicando sobre logotipo. Conforme ilustrado na imagem abaixo.

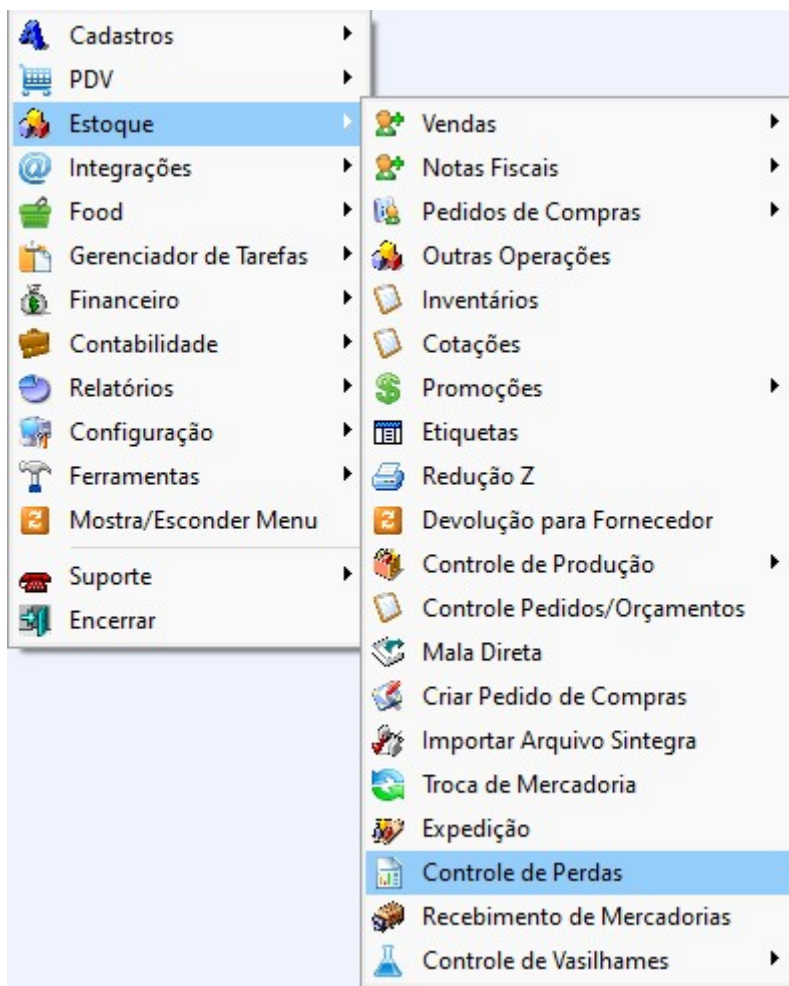

2º Passo – Para realizar o lançamento de Perdas ou Uso e Consumo. Acesse (**ESTOQUE ► CONTROLE DE PERDAS**). Conforme ilustrado na imagem abaixo.



3º Passo – No campo “**Produto**”, insira o nome do item ou código do produto e pressione “**Enter**”. A tela de localização de itens será exibida. Selecione o produto desejado e clique em “**OK**”. Conforme ilustrado na imagem abaixo.

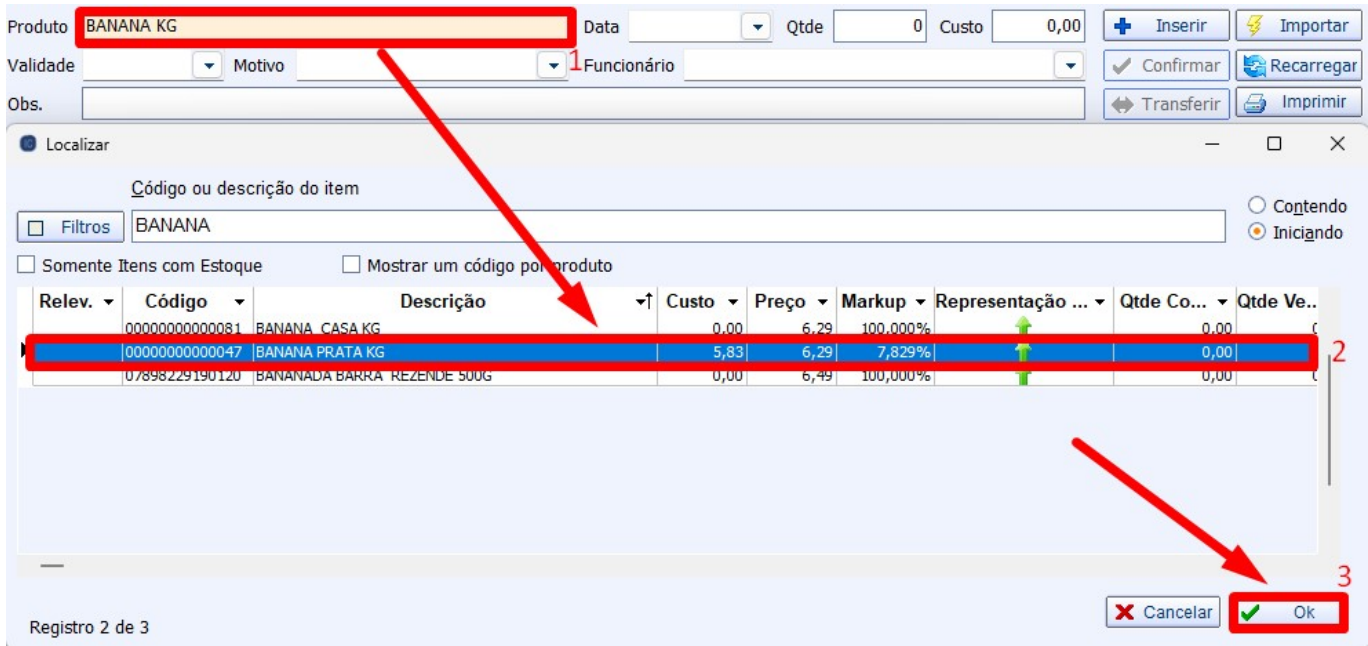

Após selecionar um item para a lista de perdas, preencha os seguintes campos, conforme ilustrado na imagem abaixo.

- **Data:** Informe a data de registro da perda.
- **Qtde:** Informe a quantidade perdida do item.
- **Validade (opcional):** Informe a data de validade do item.
- **Motivo (obrigatório):** Informe o motivo da perda. O sistema não permitirá a inserção sem esse dado.
- **Funcionário (opcional):** Informe o responsável pela perda.
- **Observação (opcional):** Insira qualquer informação adicional sobre a perda.

Após preencher todas as informações necessárias, clique no botão **“Inserir”**, conforme ilustrado na imagem abaixo.

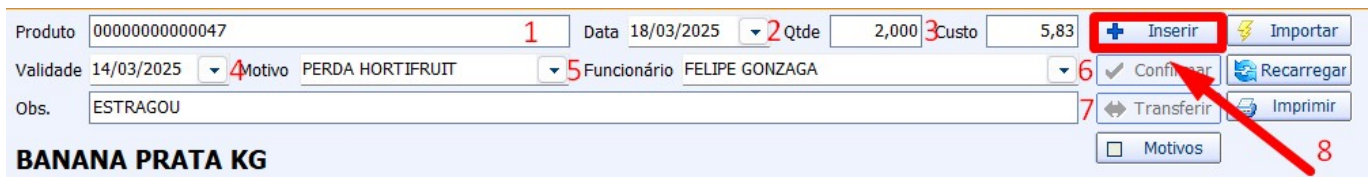

O produto e as demais informações serão exibidos no campo **“Informações Adicionais”**, localizado no campo inferior, conforme ilustrado na imagem abaixo.

Produto Data Qtde Custo

Validade Motivo Funcionário

Obs.

Motivos

Exportar	Código	Produto	Custo Unitário	Qtde	Uni.	Custo Total	ICMS	PIS/COFINS	Forne...	Relevância	Relev.	Estoque	Estoque Disponível
<input checked="" type="checkbox"/>	000000000000	BANANA PRATA KG	5,83	2,000	KG	11,66		Aliquota Zer	CDH LAR			500,000	498,000
27,000 202,07 1.160,694 1.133,694													

Informações Adicionais

Data	Qtde	Funcionário	Motivo	Validade	Observação
18/03/2025	2,000	FELIPE GONZAGA	PERDA HORTIFRUIT	14/03/2025	ESTRAGOU

Para adicionar mais produtos, basta repetir o processo descrito no passo 3.

4º Passo - Ao acessar esta interface, todos os itens previamente inseridos para perdas já serão carregados.

- No primeiro grid, serão exibidos os itens com o total de quantidade e o total de custo.
- No segundo grid (Informações adicionais), serão listados os detalhes de cada item, incluindo o funcionário responsável, data de vencimento, motivo e observação.

Conforme ilustrado na imagem abaixo.

Motivos

Exportar	Código	Produto	Custo Unitário	Qtde	Uni.	Custo Total	ICMS	PIS/COFINS	Forne...	Relevância	Relev.	Estoque	Estoque Disponível
<input checked="" type="checkbox"/>	000000000000	BANANA PRATA KG	5,83	2,000	KG	11,66		Aliquota Zer	CDH LAR			500,000	498,000
<input checked="" type="checkbox"/>	000000000000	MACA ARGENTINA KG	13,00	5,000	KG	65,00		Aliquota Zer	LELLIS H			17,694	12,694
<input checked="" type="checkbox"/>	000000000000	CEBOLA KG	6,32	3,000	KG	18,96		Aliquota Zer	LEANDR			400,000	397,000
<input checked="" type="checkbox"/>	07898908657	ABACAXI UN	9,50	5,000	UN	47,50		Aliquota Zer	LELLIS H			8,000	3,000
<input checked="" type="checkbox"/>	000000000000	LARANJA KG	4,25	3,000	KG	12,75		Aliquota Zer	LELLIS H			200,000	197,000
<input checked="" type="checkbox"/>	07896075990	AMAC BABY SOFT CA	5,95	6,000	UN	35,70	F	Tributado	DISTRIBU			30,000	24,000
<input checked="" type="checkbox"/>	07898288820	ALCOOL EUCALIPTO 4l	3,50	3,000	UN	10,50	F	Monofásico	LUCIO RE			5,000	2,000
27,000 202,07 1.160,694 1.133,694													

Informações Adicionais

Data	Qtde	Funcionário	Motivo	Validade	Observação
18/03/2025	2,000	FELIPE GONZAGA	PERDA HORTIFRUIT	14/03/2025	ESTRAGOU

5º Passo - Para confirmar uma perda, basta selecionar os itens que deseja confirmar. Você pode fazer isso clicando com o botão direito do mouse sobre o grid, onde haverá as opções:

- Marcar Todos
- Desmarcar Todos
- Inverter Seleção

Conforme ilustrado na imagem abaixo.

Exportar	Código	Produto	Custo Unitário	Qtde	Uni.	Custo Total	ICMS	PIS/COFINS	Forne...	Relevância	Relev.	Estoque	Estoque Disponível
<input checked="" type="checkbox"/>	000000000000	BANANA PRATA KG	5,83	2,000	KG	11,66	I	Aliquota Zero	CDH LAR			500,000	498,000
<input checked="" type="checkbox"/>	000000000000	MACA ARGENTINA KG	13,00	5,000	KG	65,00	I	Aliquota Zero	LELLIS H			17,694	12,694
<input checked="" type="checkbox"/>	000000000000	CEBOLA KG	6,32	3,000	KG	18,96	I	Aliquota Zero	LEANDRO			400,000	397,000
<input checked="" type="checkbox"/>	07898908657	ABACAXI UN	9,50	5,000	UN	47,50	I	Aliquota Zero	LELLIS H			8,000	3,000
<input checked="" type="checkbox"/>	000000000000	LARANJA KG	4,25	3,000	KG	12,75	I	Aliquota Zero	LELLIS H			200,000	197,000
<input checked="" type="checkbox"/>	07896075990	AMAC BA	5,95	6,000	UN	35,70	F	Tributado	DISTRIBU			30,000	24,000
<input checked="" type="checkbox"/>	07898288820	ALCOOL EUCALIPTO 4L	3,50	3,000	UN	10,50	F	Monofásico	LUCIO RE			5,000	2,000

6º Passo - Em seguida, clique no botão **“Confirmar”**. O sistema abrirá uma tela exibindo todos os motivos cadastrados, permitindo que o usuário selecione o tipo de motivo para a perda, uso ou consumo. Conforme ilustrado na imagem abaixo.

1

2

3

7º Passo - Será exibida a tela para escolher o **“Modelo/Série”**. Selecione o modelo **“55”** e clique no botão **“OK”**, conforme ilustrado na imagem abaixo.

Modelo/Série

Mod...	S...	Descrição	Numer.Manual
01	1	GERAL	
55	1	GERAL	

Ok

Agora, informe o CFOP (EMITENTE). Digite o código CFOP (exemplo: **“5557/5927”**) ou clique sobre a palavra CFOP/Descrição (exemplo: **“CFOP 5927 - Lançamento efetuado a título de baixa de estoque decorrente de perda, roubo ou deterioração”** / **“CFOP 5557 - Transferência de material de uso ou consumo”**) e selecione o CFOP desejado. Para finalizar, clique no botão **“OK”**. Conforme ilustrado na imagem abaixo.

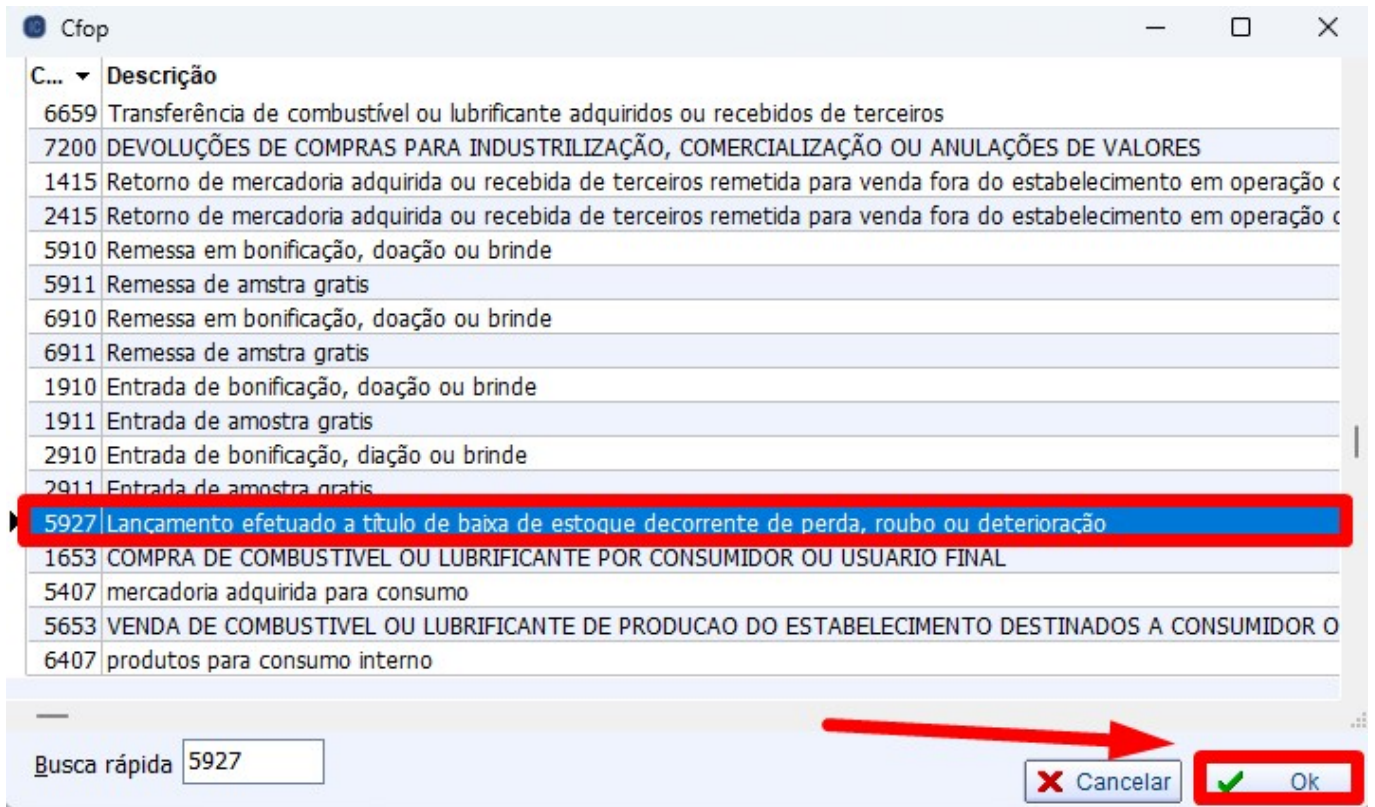

Caso tenha dúvidas em relação ao CFOP, entre em contato com a Contabilidade.

Automaticamente, os dados da nota fiscal serão exibidos, conforme ilustrado na imagem abaixo.

Notas Fiscais

NF-P 1/-00000034, Mod.55, CFOP 5927, Dest: SUPERMERCADO CARMO - TESTE

Dados da NF Itens da Nota Sintegra Financeiro Ajustes da NF NFe Referencia

Natureza Operação: **EXTRAVIO/FURTO/PERDAS/MERC.DANIFICADA** Código Interno: 8113920001

Destinatário: **SUPERMERCADO CARMO - TESTE** CNPJ: 36744319000179 UF: MG Orgão Público

Modelo 55 Série 1

Nº-000034

Data de Emissão
18/03/2025

Data de Saída
18/03/2025

5927-Lançamento efetuado a título de baixa de estoque decorrente de perda, roubo ou deterioração

Finalidade da NF: 0.Normal

Emitente: Próprio Estabelecimento

Base Cál. ICMS	Valor ICMS	Frete na Nota	Frete à parte	FCP
0,00	0,00	0,00	0,00	0,00
Base Cál. ST	Valor ST	Seguro	Out.Desp.Acess.	FCP ST
0,00	0,00	0,00	0,00	0,00
Valor IPI	Valor Liq. Prod.	Descontos	Out.Custos Itens	Desc. Comercial
0,00	155,87	0,00	0,00	0,00
Total da Nota	Acréscimo Fin.	Outros Custos	Total Final	Desoneração
155,87	0,00	0,00	155,87	0,00

Impostos Retidos

Base Calc. IRRF	Valor IRRF Ret.	Valor CSLL Ret.

Endereços

Emitente / Destinatário

AVENIDA ÉDSON PENHA, 263
JARDIM ELDORADO II
37410722 TRÊS CORAÇÕES, MG, BR

+ Inserir Item Importar... Dec.Imp. Importação Chave NF-e Origem

Totais dos Itens B.C. 0,00 ICMS 0,00 S.T. 0,00 IPI 0,00 Vlr.Prod. 155,87 Total 155,87 Desc. 0,00 Autorizar NF-e

Localizar Confirmar Desconfirmar Etiquetas Duplicar Imprimir Ações Alterar Nova

Agora, acesse a aba **“Itens da Nota”** para conferir se os produtos e quantidades estão corretos. Se todas as informações estiverem corretas, clique no botão **“Confirmar”**. Conforme ilustrado na imagem abaixo.

Notas Fiscais

NF-P 1/-000000034, Mod.55, CFOP 5927, Dest: SUPERMERCADO CARMO - TESTE

Código	Descrição	C...	V...	Re...	...	Qtde	Custo NF	Desc...	B.C.	B.C.
000000000000047	BANANA PRATA KG	5927	0%	0%	40	2,000	11,66	0,00	0,00	
000000000000104	MACA ARGENTINA KG	5927	0%	0%	40	5,000	65,00	0,00	0,00	
000000000000049	CEBOLA KG	5927	0%	0%	40	3,000	18,96	0,00	0,00	
07898908657234	ABACAXI UN	5927	0%	0%	40	5,000	47,50	0,00	0,00	
000000000000053	LARANJA KG	5927	0%	0%	40	3,000	12,75	0,00	0,00	

Composição de Custos

Descrição	Valor	Pre...	Ma
Valor Final			10

Item 1 de 5

Inserir Item Excluir Item Alterar Item Importar... Dec.Imp. Importação Chave NF-e Origem

Totais dos Itens B.C. 0,00 CMS 0,00 S.T. 0,00 IPI 0,00 Vlr.Prod. 155,87 Total 155,87 Desc. 0,00 Autorizar NF-e

Localizar Confirmar Desconfirmar Etiquetas Duplicar Imprimir Ações Alterar Nova

8º Passo - Nesta tela, selecione se há **“Frete”** ou **“Não”**. Caso seja necessário adicionar alguma informação, acesse a aba **“Observação Nota Fiscal”**. Para finalizar, clique no botão **“OK”**. Conforme ilustrado na imagem abaixo.

Hora da Saída
00:00

Frete por Conta
 1.Emitente 2.Destinatário 9.Sem Frete 1

Transportadora

CNPJ I.E.

Endereço

Município UF

Veículo UF

Quantidade Espécie Marca Número
18 VOLUMES

Peso Bruto Peso Líquido Unid.
0,000 0,000 KG

Número do Pedido

Observação Completa **Observação Nota Fiscal** Observação Itens

PERDA HORTIFRUIT 2

3

Cancelar Ok

A tela **"Faturamento"** será exibida. Para desconsiderar a movimentação financeira, clique no botão **"X"**. Conforme ilustrado na imagem abaixo.

Faturamento

Sacado
SUPERMERCADO CARMO - TESTE

Valor Multa Juros/Dia Juros%/Mês Desc. Pt. Centro de custo

Forma de Cobrança Nº Documento Nº Boleto

Descrição

Nº Parcelas

Vencimento

A Pagar	Parcela	Vencimento	Valor	Documento	Data Pg
<input type="checkbox"/>					

Caso a nota fiscal seja emitida pela própria empresa, não há necessidade de gerar a Movimentação Financeira.

A tela de confirmação será exibida, conforme ilustrado nas imagens abaixo.

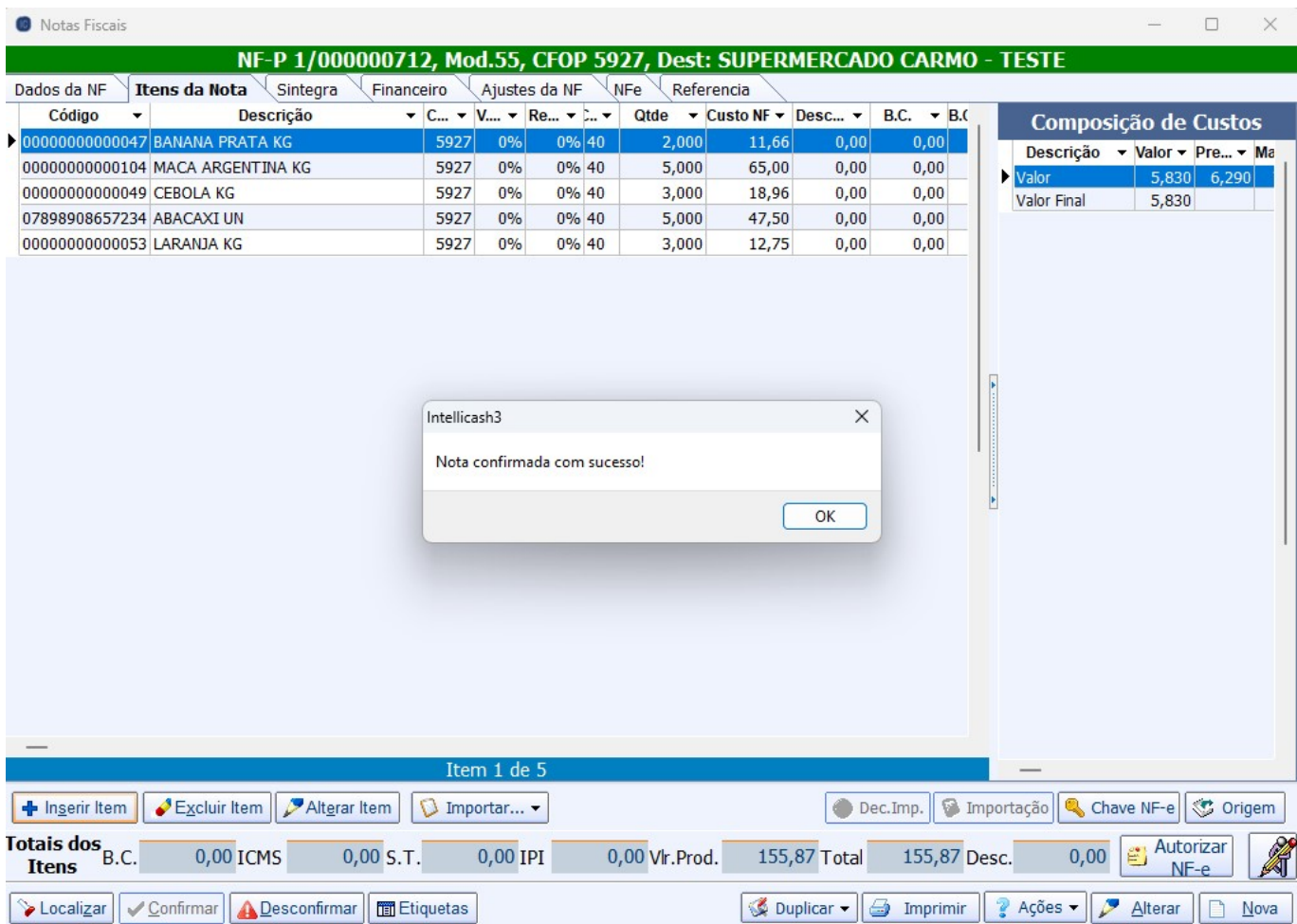

9º Passo – Com a Nota Confirmada, acesse a aba “NFe” e clique no botão “Transmitir NF”. Conforme ilustrado na imagem abaixo.

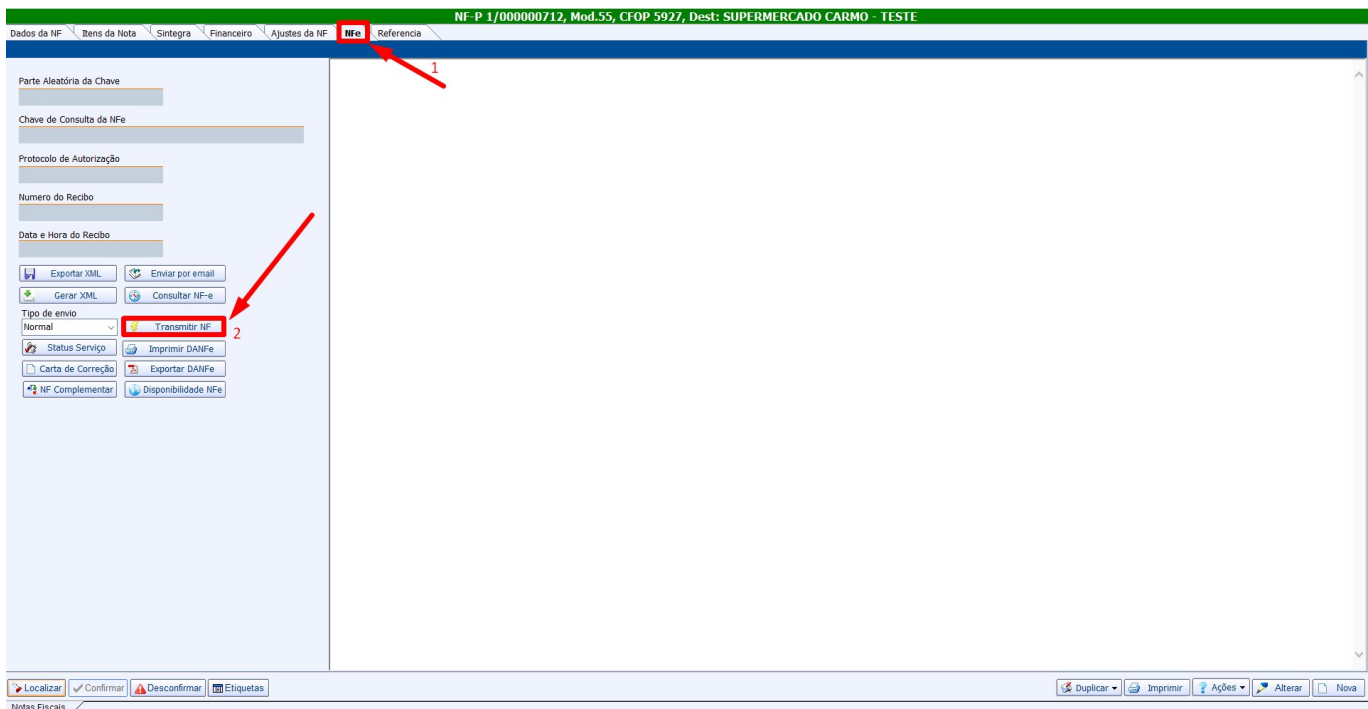

A tela “Envio dos dados para a Receita Federal” será exibida, conforme ilustrado na imagem abaixo.



Se ocorrer um erro no envio da nota fiscal eletrônica, o sistema exibirá uma mensagem na tela. Caso não consiga corrigir e reenviar, entre em contato com nosso suporte técnico.

Após a emissão da NF-e, a tela da Nota Fiscal Eletrônica emitida será exibida, conforme ilustrado na imagem abaixo.

RECEBEMOS DE SUPERMERCADO CARMO - TESTE OS PRODUTOS / SERVIÇOS CONSTANTES DA NOTA FISCAL INDICADO AO LADO		EMISSÃO: 18/03/2025 - DEST. / REM.: NF-E EMITIDA EM AMBIENTE DE HOMOLOGAÇÃO - SEM VALOR FISCAL - VALOR TOTAL: R\$ 155,87		NF-e Nº 000.000.712 SÉRIE 001										
DATA DE RECEBIMENTO	IDENTIFICAÇÃO E ASSINATURA DO RECEBEDOR													
IDENTIFICAÇÃO DO EMITENTE SUPERMERCADO CARMO - TESTE AVENIDA CEP.: TEL: www.intelliware.com.br		DANFE DOCUMENTO AUXILIAR DA NOTA FISCAL ELETRÔNICA 0 - ENTRADA 1 1 - SAÍDA Nº 000.000.712 fl. 1 / 1 SÉRIE 001		 CHAVE DE ACESSO 3125 5500 1000 5500 1000 5500 1000 0007 1219 5500 1000 Consulta de autenticidade no portal nacional da NF-e www.nfe.fazenda.gov.br/portal ou no site da Sefaz Autorizadora										
NATUREZA DE OPERAÇÃO		PROTÓCOLO DE AUTORIZAÇÃO DE USO												
LANÇAMENTO EFETUADO A TÍTULO DE BAIXA DE ESTOQUE DECORRENTE		131250150206499 18/03/2025 13:35:45												
INSCRIÇÃO ESTADUAL		INSCRIÇÃO ESTADUAL DO SUBST. TRIB.		CNPJ / CPF										
DESTINATÁRIO / REMETENTE														
NOME / RAZÃO SOCIAL				CNPJ / CPF	DATA DA EMISSÃO									
NF-E EMITIDA EM AMBIENTE DE HOMOLOGAÇÃO - SEM VALOR FISCAL					18/03/2025									
ENDEREÇO			BAIRRO / DISTRITO	CEP	DATA SAÍDA / ENTRADA									
					18/03/2025									
MUNICÍPIO		FONE / FAX		UF	INSCRIÇÃO ESTADUAL									
				MG	HORA DA SAÍDA									
					13:35:41									
CÁLCULO DO IMPOSTO														
BASE DE CÁLCULO DO ICMS	VALOR DO ICMS	BASE CÁLC. ICMS SUBST.	VALOR DO ICMS SUBST.	VALOR APROX. DOS TRIBUTOS	VALOR TOTAL DOS PRODUTOS									
0,00	0,00	0,00	0,00	13,20	155,87									
VALOR DO FRETE	VALOR DO SEGURO	DESCONTO	OUTRAS DESP. ACESS.	VALOR DO IPI	VALOR TOTAL DA NOTA									
0,00	0,00	0,00	0,00	0,00	155,87									
TRANSPORTADOR / VOLUMES TRANSPORTADOS														
RAZÃO SOCIAL			FRETE POR CONTA	CÓDIGO ANTI	PLACA DO VEÍCULO									
			9 - SEM FRETE											
ENDEREÇO			MUNICÍPIO		UF									
					INSCRIÇÃO ESTADUAL									
QUANTIDADE	ESPÉCIE	MARCA	NUMERAÇÃO	PESO BRUTO	PESO LÍQUIDO									
18	VOLUMES													
DADOS DO PRODUTO / SERVIÇOS														
CÓDIGO DO PROD. SERV.	DESCRIÇÃO DO PRODUTO / SERVIÇO	NCM / SH	CST	CFOP	UNID.	QUANT.	VALOR UNITÁRIO	VALOR TOTAL	DESCONTO	BASE CÁLC. ICMS	VALOR LC.M.S.	VALOR LP.L	ALÍQUOTAS ICMS	IPPI
00000000000047	BANANA PRATA KG	08039000	040	5927	KG	2,000	5,83	11,66	0,00	0,00	0,00	0,00	0,00	0,00
00000000000104	MACA ARGENTINA KG	08081000	040	5927	KG	5,000	13,00	65,00	0,00	0,00	0,00	0,00	0,00	0,00
00000000000049	CEBOLA KG	07031019	040	5927	KG	3,000	6,32	18,96	0,00	0,00	0,00	0,00	0,00	0,00
07898908657234	ABACAXI UN	08043000	040	5927	UN	5,000	9,50	47,50	0,00	0,00	0,00	0,00	0,00	0,00
00000000000053	LARANJA KG	08051000	040	5927	KG	3,000	4,25	12,75	0,00	0,00	0,00	0,00	0,00	0,00

A tela "Enviar Email" será exibida. Para desconsiderar o envio, basta clicar no "X" ou em "Cancelar". Conforme ilustrado na imagem abaixo.

Enviar Email

Para:

Assunto:

Mensagem

Prezado Cliente,

Em cumprimento às determinações do Ajuste SINIEF 11/08:

"§ 7º O emitente da NF-e deverá, obrigatoriamente, encaminhar ou disponibilizar download do arquivo eletrônico da NF-e e seu respectivo protocolo de autorização ao destinatário, observado leiaute e padrões técnicos definidos em Ato COTEPE.", em anexo encontram-se os arquivos referentes à Nota Fiscal 001/000000698 emitida em 06/03/2025.

Atenciosamente,

Caso a nota fiscal seja emitida pela própria empresa, não é necessário realizar o envio do email.

Após a transmissão da NF-e, ela ficará com o status **"TRANSMITIDA"**, conforme ilustrado na imagem abaixo.

The screenshot shows the NFe system interface with the following details:

- Header: **NF-P 1/00000012, Mod.55, CFOP 5927, Dest: SUPERMERCADO CARMO - TESTE**
- Navigation: Dados da NF, Itens da Nota, Sintegra, Financeiro, Ajustes da NF, **Nfe**, Referencia
- Status: **TRANSMITIDA**
- Metadata:
 - Parte Aleatória da Chave: 99938747
 - Chave de Consulta da NFe: 3125036744319000179550010000007121999387475
 - Protocolo de Autorização: 131250150206499
 - Numero do Recibo: 31000008649310
 - Data e Hora do Recibo: 18/03/2025 13:35:45
- Buttons: Exportar XML, Gerar XML, Status Serviço, Carta de Correção, NF Complementar, Enviar por email, Consultar NF-e, Transmitir NF, Imprimir DANFe, Exportar DANFe, Disponibilidade NFe
- XML Data (partial):

```
<?xml version="1.0" encoding="UTF-8" ?>
<nfeProc versao="4.00" xmlns="http://www.portalfiscal.inf.br/nfe">
  <nfe xmlns="http://www.portalfiscal.inf.br/nfe">
    <ide>
      <idUF>31</idUF>
      <idCNPJ>36744319000179</idCNPJ>
      <idNF>99938747</idNF>
      <matOp>LANCAMENTO EFETUADO A TITULO DE BAIXA DE ESTOQUE DECORRENTE</matOp>
      <mod>55</mod>
      <serie>1</serie>
      <nNF>712</nNF>
      <dhEmit>2025-03-18T00:00:00-03:00</dhEmit>
      <dhSaiEnt>2025-03-18T13:35:41-03:00</dhSaiEnt>
      <tpNF>1</tpNF>
      <idDest>1</idDest>
      <cmunFG>3169307</cmunFG>
      <tpImp>1</tpImp>
      <tpEmit>1</tpEmit>
      <cdDV>3</cdDV>
      <tpAmb>2</tpAmb>
      <finNF>1</finNF>
      <indFinal>0</indFinal>
      <indPres>0</indPres>
      <procEmit>0</procEmit>
      <verProc>Intelligash 3.1</verProc>
    </ide>
    <emit>
      <CNPJ>36744319000179</CNPJ>
      <nome>SUPERMERCADO CARMO - TESTE</nome>
      <xFant>SUPERMERCADO CARMO - TESTE</xFant>
      <enderEmit>
        <lg>AVENIDA EDSON PENHA</lg>
        <nro>263</nro>
        <bairro>JARDIM EL DORADO II</bairro>
        <cmun>3169307</cmun>
        <mun>TRES CORACOES</mun>
        <UF>MG</UF>
        <CEP>37410722</CEP>
        <pais>1558</pais>
        <país>BRASIL</país>
        <fone>35988783440</fone>
      </enderEmit>
      <IE>0036991820091</IE>
      <CRT>3</CRT>
    </emit>
    <dest>
      <CNPJ>36744319000179</CNPJ>
      <nome>NF-E EMITIDA EM AMBIENTE DE HOMOLOGACAO - SEM VALOR FISCAL</nome>
      <enderDest>
    </enderDest>
  </nfe>
</nfeProc>
```
- Footer: Localizar, Confirmar, Desconfirmar, Etiquetas, Duplicar, Imprimir, Ações, Alterar, Nova

From:

<http://wiki.iws.com.br/> - **Documentação de software**

Permanent link:

http://wiki.iws.com.br/doku.php?id=implantacao:controle_de_perdas



Last update: **2025/03/18 18:04**