

CONTROLE DE VASILHAMES

É um processo utilizado por empresas que trabalham com produtos vendidos em embalagens retornáveis, como garrafas de vidro, engradados, caixas plásticas ou botijões.

VASILHAMES

1º Passo – Iremos acessar **“Gerenciamento do Sistema”**, clicando sobre o logotipo, conforme a imagem abaixo.



2º Passo – Para realizar cadastro do **“Vasilhames”**. Acesse **(ESTOQUE ► CONTROLE DE VASILHAMES ► VASILHAMES)**, conforme ilustrado na imagem abaixo.

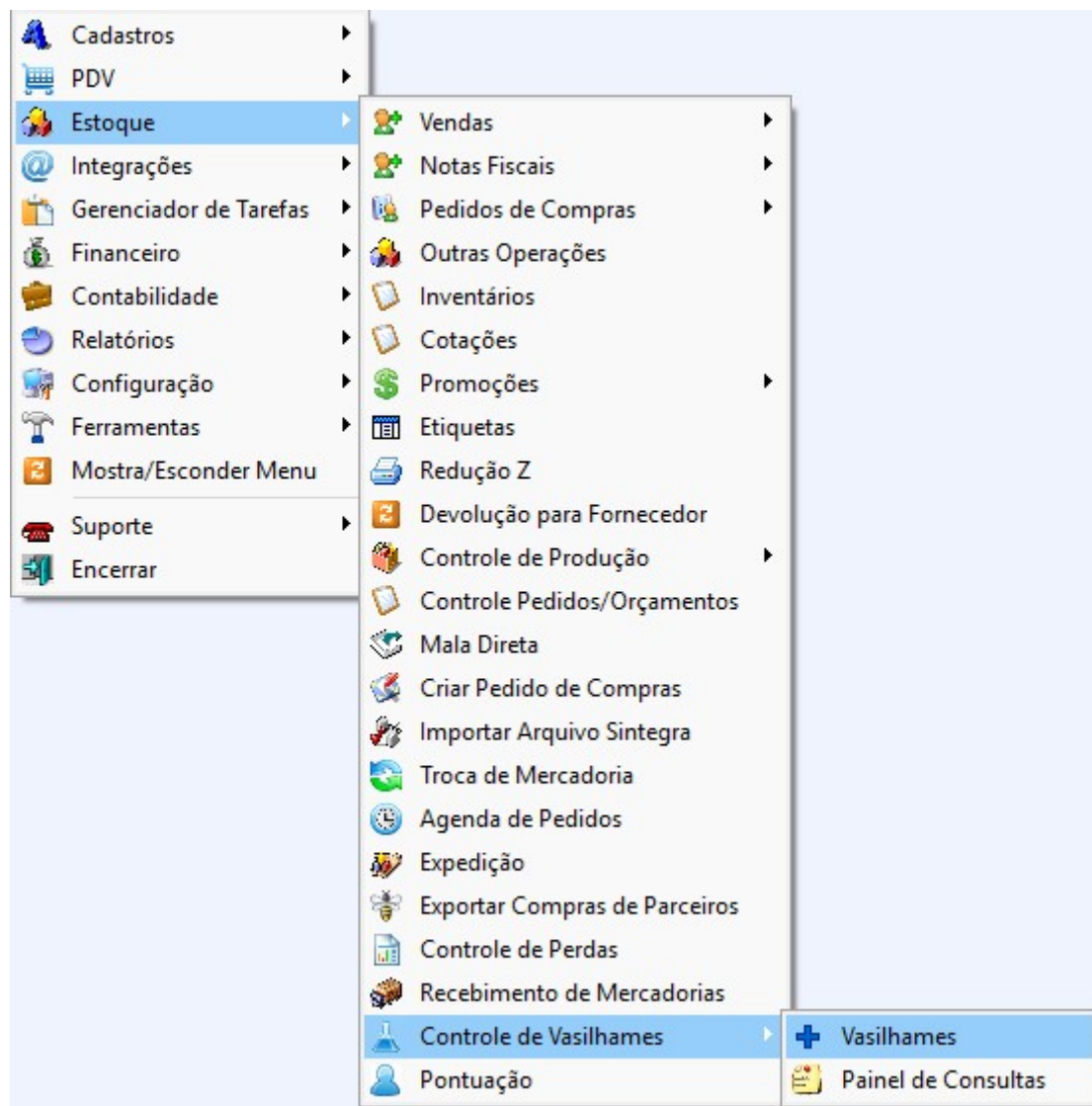

3º Passo - Será exibida a tela de Vasilhames. No campo **"Vasilhames"** serão listados todos os produtos previamente cadastrados como **"Item Vasilhame"** no cadastro de produtos, conforme demonstrado na imagem abaixo:

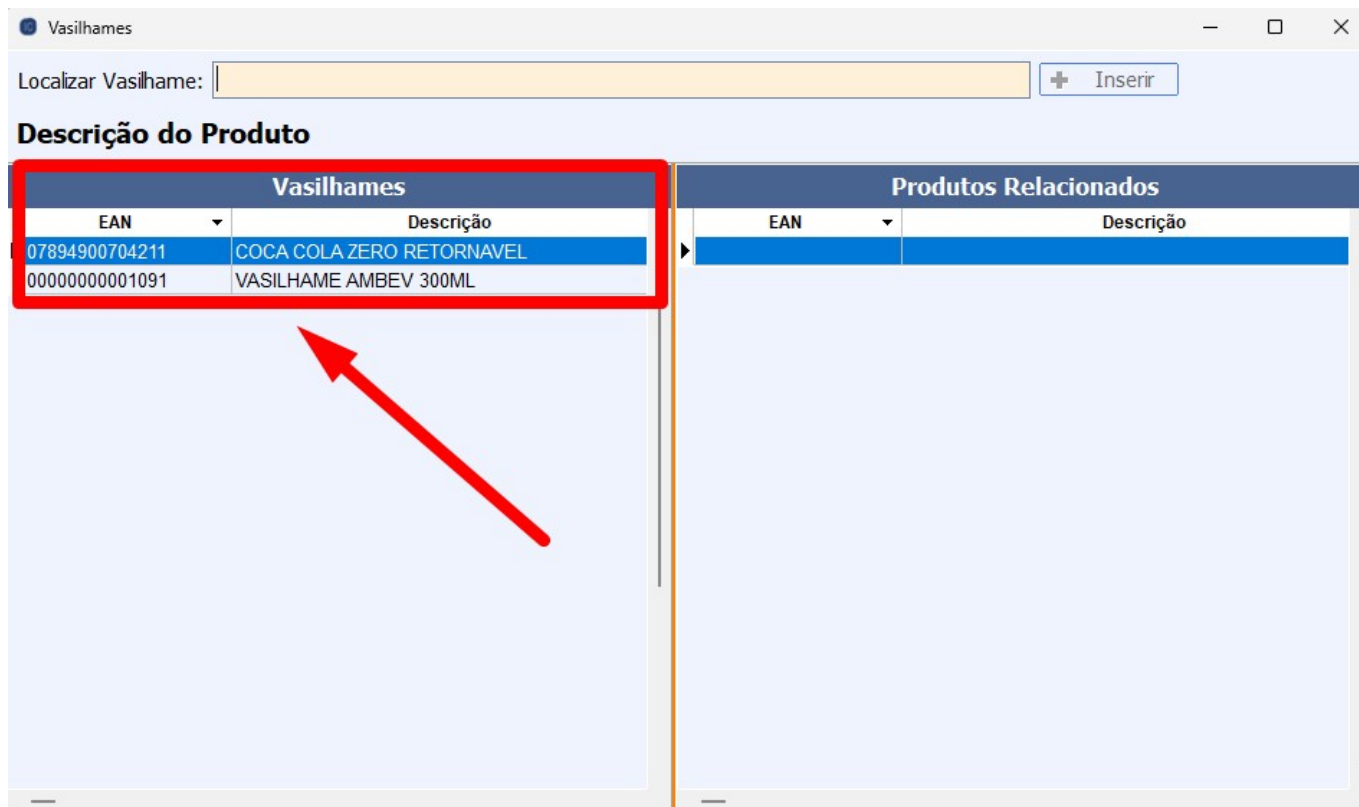

4º Passo - Para realizar o vínculo do produto com o vasilhame, basta clicar sobre o vasilhame e, em seguida, clicar com o botão direito do mouse. Depois, selecione a opção **“Vincular Produto”**. Conforme demonstrado na imagem abaixo:

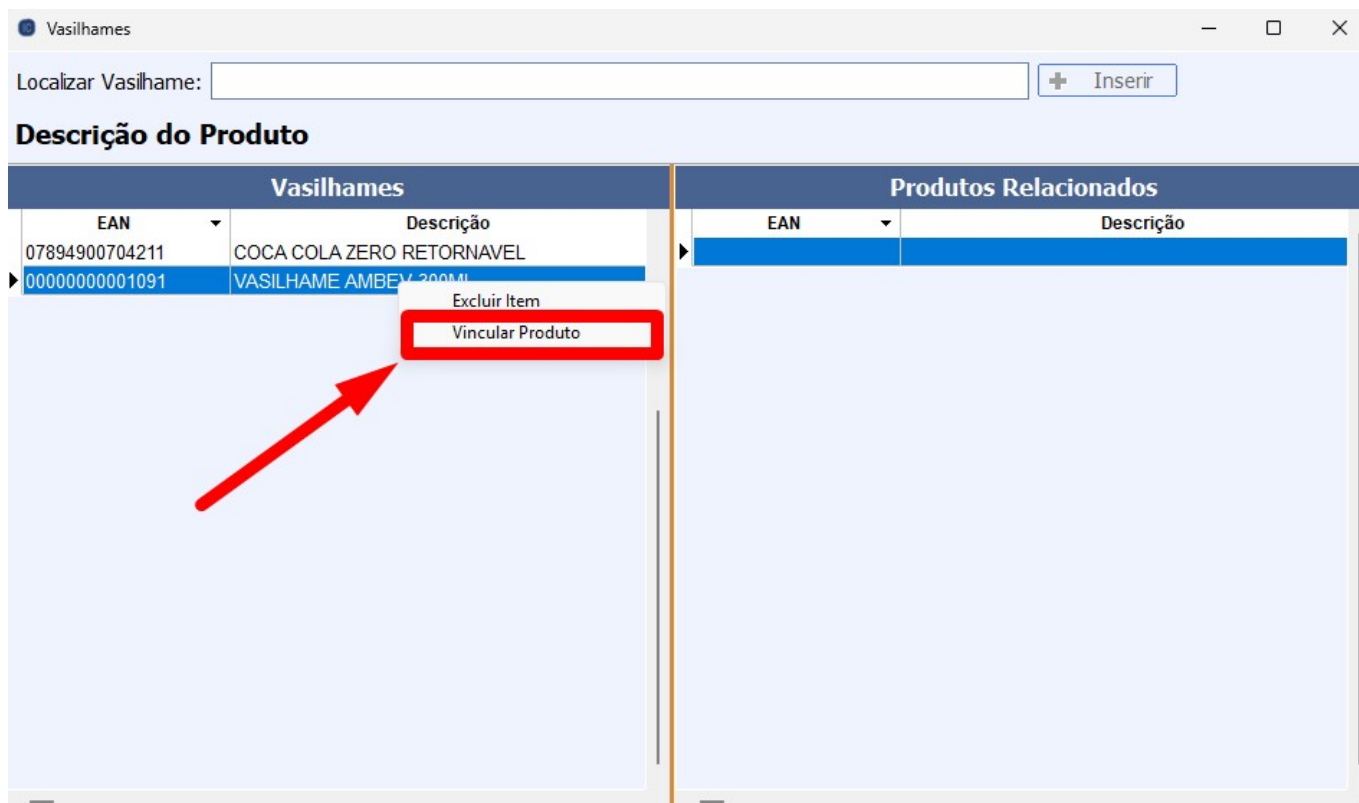

5º Passo - No campo **“Código ou descrição do item”**, digite o nome do produto que deseja localizar. Em seguida, será exibida a lista de produtos correspondentes. Clique sobre o produto desejado e, depois, clique no botão **“Ok”**. Conforme demonstrado na imagem abaixo:

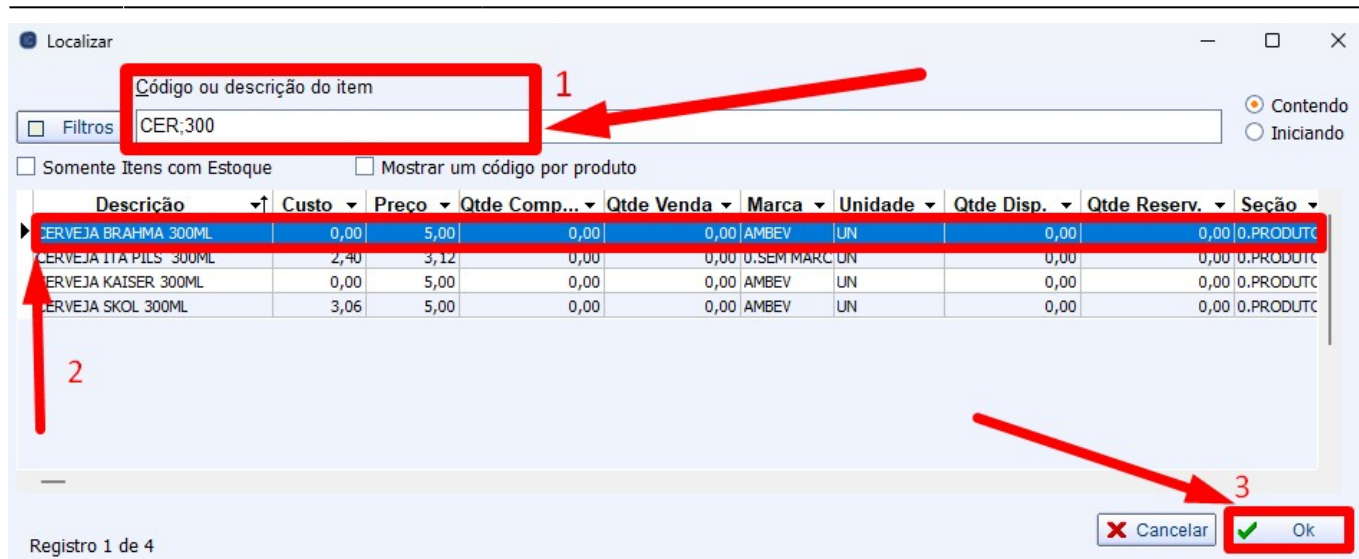

Após vincular o produto ao vasilhame, o sistema retornará automaticamente para a tela de **“Vasilhames”**. Conforme demonstrado na imagem abaixo:

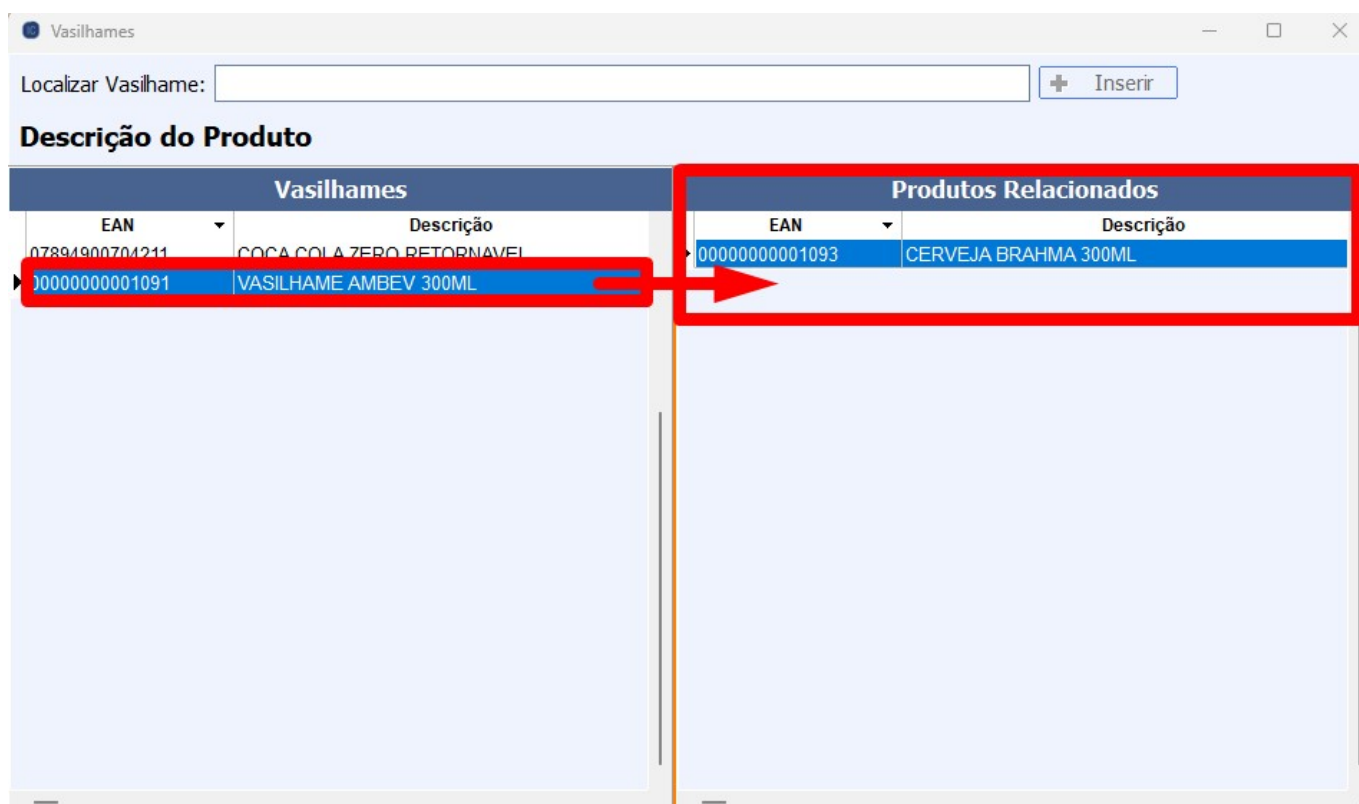

Caso deseje adicionar mais produtos ao **“Vasilhame”**, basta repetir o **“Passo 5”**.

Lembrando que este procedimento foi realizado para efetuar o vínculo dos produtos com o vasilhame, conforme demonstrado na imagem abaixo:

Vasilhames

Localizar Vasilhame: + Inserir

Descrição do Produto

Vasilhames	
EAN	Descrição
07894900704211	COCA COLA ZERO RETORNAVEL
▶ 00000000001091	VASILHAME AMBEV 300ML

Produtos Relacionados	
EAN	Descrição
▶ 00000000001093	CERVEJA BRAHMA 300ML
07897395040604	CERVEJA ITA PILS 300ML
00000000001094	CERVEJA KAISER 300ML
07891149104468	CERVEJA SKOL 300ML

É importante ressaltar que o processo de Exportação para o PDV deve ser realizado sempre que houver um novo cadastro ou qualquer alteração em cadastros já existentes. Acesse [EXPORTAÇÃO PARA PDV](#).

Em caso de erro durante o procedimento ou diante de qualquer dúvida, solicitamos que entre em contato com o suporte técnico.

PAINEL DE CONSULTAS

1º Passo – Iremos acessar “**Gerenciamento do Sistema**”, clicando sobre o logotipo, conforme a imagem abaixo.



2º Passo – Para realizar o controle dos “**Vasilhames**”. Acesse (**ESTOQUE ▶ CONTROLE DE VASILHAMES ▶ PAINEL DE CONSULTAS**), conforme ilustrado na imagem abaixo.

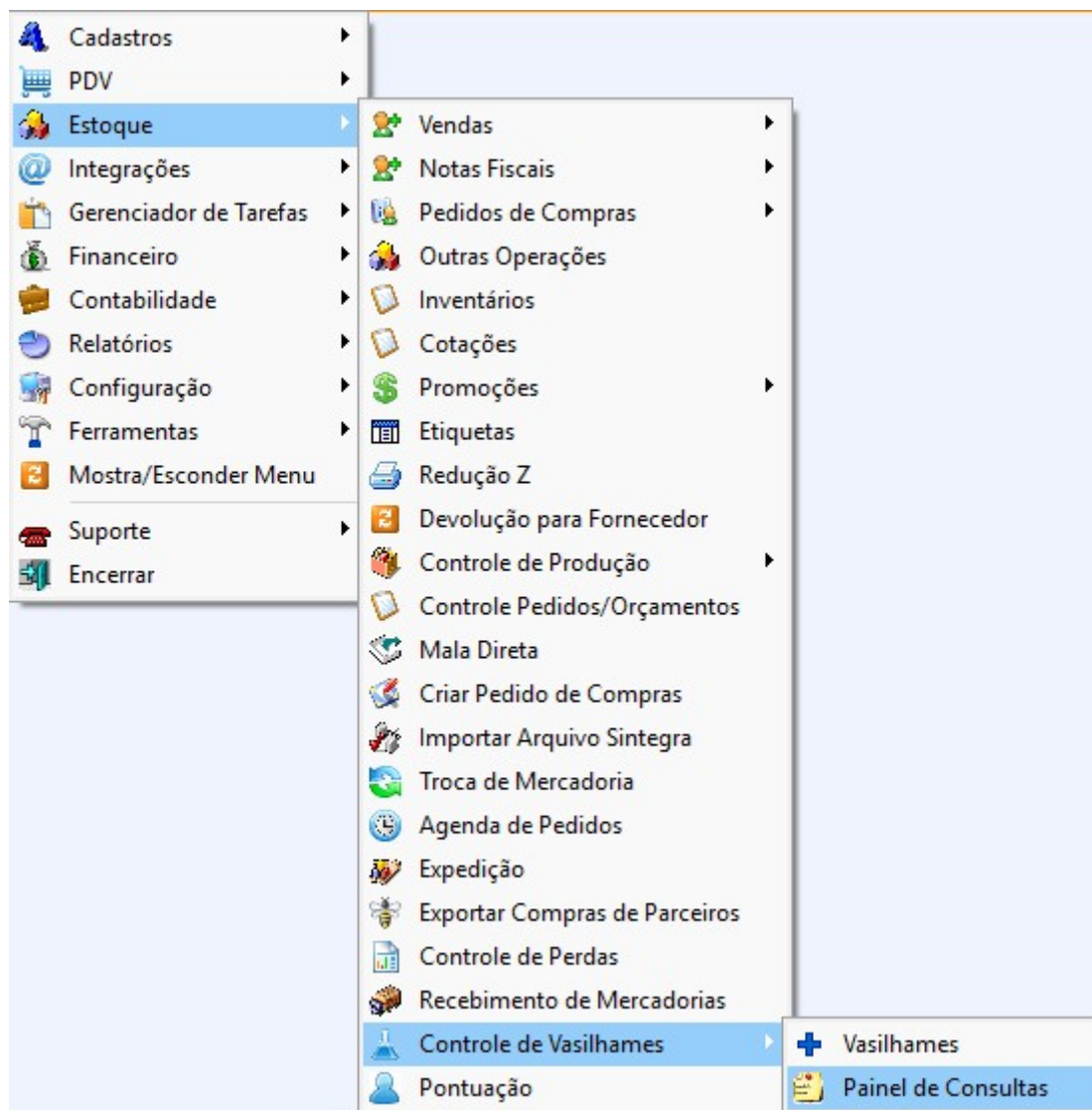

3º Passo – Será exibida a tela **“Controle de Vasilhames”**. Quando o cliente chegar com os vasilhames, deve-se realizar o seguinte procedimento. Clicar no botão **“Nova Entrega”**, conforme demonstrado na imagem abaixo.

Localizar \ Entrega

Status

☒ Abertos ☒ Descartados

☒ Impressos ☒ Devolvidos

☒ Fechados

Início 19/08/2025 Término 26/08/2025

Cliente:

☒ Aplicar ☐ Imprimir

Entregas Emprestimos

Data	Ticket	Cliente	Status	Data de Venda	Cupom	ECF	Residual	Transferência	Tipo ECF
------	--------	---------	--------	---------------	-------	-----	----------	---------------	----------

Ticket Entrega:

☒ Nova Entrega ☐ Descartar ☐ Devolver

Controle de Vasilhames

4º Passo - O sistema será direcionado automaticamente para a aba **"Entrega"**. Para informar o cliente, clique em **"Cliente"**. Em seguida, insira o **"CPF/CNPJ"** ou pressione a tecla **"F3"** para pesquisar pelo nome do cliente. Conforme demonstrado na imagem abaixo.

Localizar \ Entrega

CONSUMIDOR

Cliente (F3):

Vasilhame (F5): VASILHAME COCA COLA ZERO RETORNAVEL

QTDE.: 0

Novo Ticket: 0000000000

Novo CPF/CNPJ

Informe o CPF/CNPJ

☒ Cancelar ☒ Ok

☒ Finalizar ☐ Descartar ☐ Devolver

Controle de Vasilhames

Caso deseje localizar o cliente pelo nome, basta selecionar o cliente desejado na lista e, em seguida, clicar no botão **"OK"**. Conforme demonstrado na imagem abaixo.

Nome, Apelido ou CPF: EDUARDO

Nome	Fantasia	CPF/CNPJ	RUA
EDUARDO CARMO	EDUARDO CARMO	69218096095	RUA BRASIL

Buttons: Cancelar, Ok

Caso o vasilhame seja entregue por um cliente sem cadastro, este será considerado consumidor final. Nessa situação, acesse diretamente a tela de Lançamento de Vasilhame, informe o vasilhame e a quantidade desejada e, em seguida, clique no botão **"Inserir"**. Conforme demonstrado na imagem abaixo.

Localizar Entrega

CONSUMIDOR

Cliente (F3):

Vasilhame (F5): VASILHAME LITRINHO

QTD.: 12

Inserir

Ticket Aberto: 0000000018

EAN	Descrição	Qtde.	Preço	Unidade	Resumo
-----	-----------	-------	-------	---------	--------

Buttons: Finalizar, Descartar, Devolver

Controle de Vasilhames

Caso queira informar outro vasilhame basta realizar mesmo processo novamente.

5º Passo - Após realizar o lançamento do vasilhame e a conferência das informações, para finalizar o ticket, basta clicar no botão **"Finalizar"**, conforme demonstrado na imagem abaixo.

Localizar Entrega

EDUARDO CARMO

Cliente (F3): 69218096095

Vasilhame (F5): VASILHAME COCA COLA ZERO RETORNAVEL

QTDE.: 0

Ticket Aberto: 0000000017

EAN	Descrição	Qtde.	Preço	Unidade	Resumo
00000000001119	VASILHAME COCA COLA ZERO RETC	8	8,50	UN	VASILHAME COCA COLA

Finalizar Descartar Devolver

Será exibido o ticket do vasilhame para impressão. Para prosseguir, clique no ícone da impressora, selecione a impressora desejada e, em seguida, clique no botão **"OK"**, conforme demonstrado na imagem abaixo.

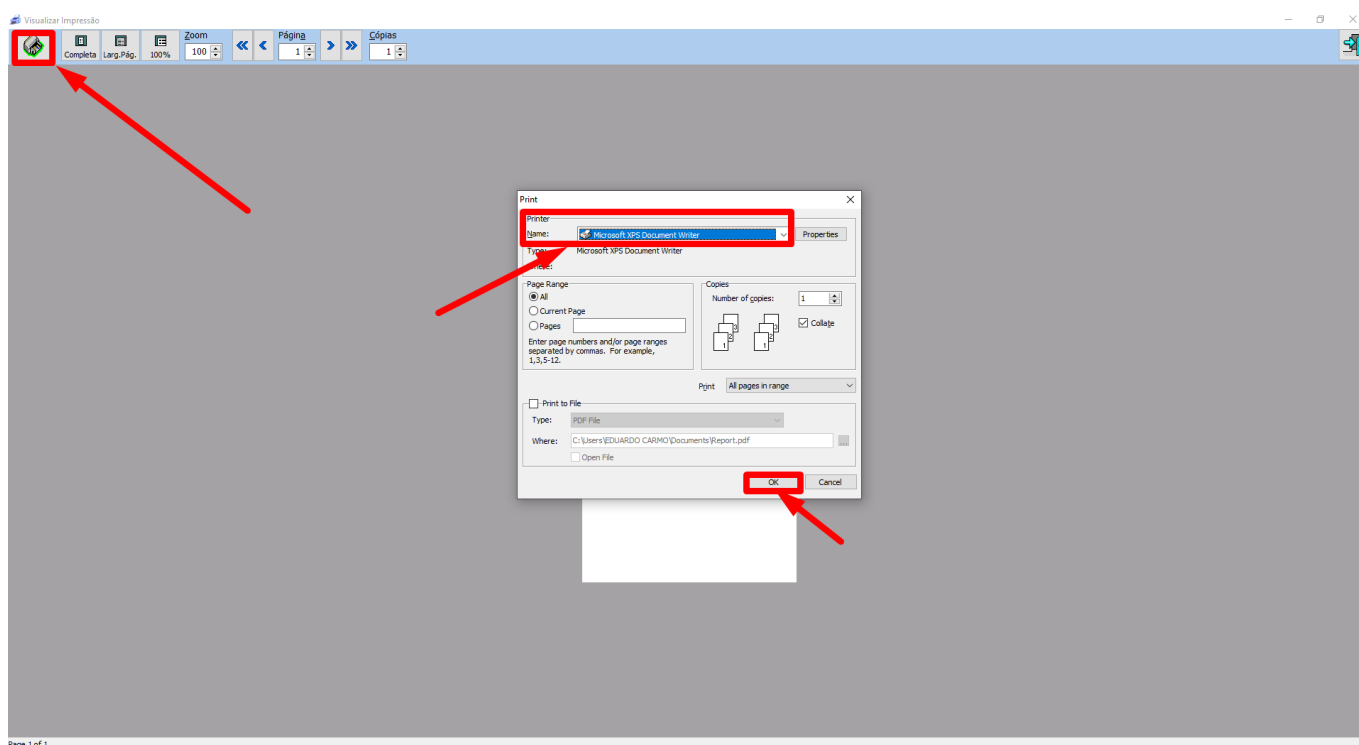

O sistema exibirá a tela de confirmação de impressão do ticket. Caso a impressão tenha sido realizada com sucesso, clique em **"Yes"**. Se o ticket não tiver sido impresso, clique em **"No"** para realizar a reimpressão. Conforme demonstrado na imagem abaixo.

Last
update: 2025/11/14 19:57
implantacao:controle_de_vasilhames http://wiki.iws.com.br/doku.php?id=implantacao:controle_de_vasilhames&rev=1763150257

Localizar Entrega

EDUARDO CARMO

Cliente (F3): 69218096095 Cliente Novo Imprimir

Vasilhame (F5): VASILHAME COCA COLA ZERO RETORNAVEL QTDE.: 0 Inserir

Ticket Aberto: 0000000017

EAN	Descrição	Qtde.	Preço	Unidade	Resumo
00000000001119	VASILHAME COCA COLA ZERO RETC	8	8,50	UN	VASILHAME COCA COLA

Confirm
TICKET IMPRESSO CORRETAMENTE?
Yes No

Finalizar Descartar Devolver

Controle de Vasilhames

O sistema irá finalizar o lançamento do ticket, que ficará registrado como **"Ticket Impresso"**.
Conforme demonstrado na imagem abaixo.

Localizar Entrega

EDUARDO CARMO

Cliente (F3): 69218096095 Cliente Novo Imprimir

Vasilhame (F5): VASILHAME COCA COLA ZERO RETORNAVEL QTDE.: 0 Inserir

Ticket Impresso: 0000000017

EAN	Descrição	Qtde.	Preço	Unidade	Resumo
00000000001119	VASILHAME COCA COLA ZERO RETC	8	8,50	UN	VASILHAME COCA COLA

Finalizar Descartar Devolver

Controle de Vasilhames

Após a impressão do ticket, basta entregá-lo ao cliente para que este apresente no caixa. Conforme demonstrado na imagem abaixo.

MERCADINHO IWS

Cliente: EDUARDO CARMO
CPF:
DATA 14/11/2025 13:23:53

Ticket

0000000017
ENTREGA DE VASILHAMES

VASILHAME COCA COLA ZERO RETORNAVEL
00000000001119 8 UN

*** ESTE TICKET É VALIDO POR 24 HORAS ***

Caso seja necessário realizar um novo lançamento de vasilhame, basta clicar no botão **“Novo”**. Conforme demonstrado na imagem abaixo.

Localizar

Entrega

EDUARDO CARMO

Cliente (F3): 69218096095 Novo Imprimir

Vasilhame (F5): VASILHAME LITRINHO DE.: 12 Inserir

Ticket Impresso: 0000000017

EAN	Descrição	Qtde.	Preço	Unidade	Resumo
00000000001119	VASILHAME COCA COLA ZERO RETC	8		8,50 UN	VASILHAME COCA COLA

Finalizar Descartar Devolver

Controle de Vasilhames

Last
update: 2025/11/14 19:57
implantacao:controle_de_vasilhames http://wiki.iws.com.br/doku.php?id=implantacao:controle_de_vasilhames&rev=1763150257

From:
<http://wiki.iws.com.br/> - **Documentação de software**

Permanent link:
http://wiki.iws.com.br/doku.php?id=implantacao:controle_de_vasilhames&rev=1763150257 

Last update: **2025/11/14 19:57**