# EXPORTAR DOCUMENTOS FISCAIS

1º Passo – Iremos acessar **“Gerenciamento do Sistema”**, clicando sobre logotipo. Conforme imagem abaixo.

2º Passo – Para gerar a listagem dos **“Documentos Fiscais”** em **“PDF”** e **“XML”**. Acesse ( **RELATÓRIOS ► GESTÃO FISCAL► EXPORTAR DOCUMENTOS FICAIS**). Conforme imagem abaixo.

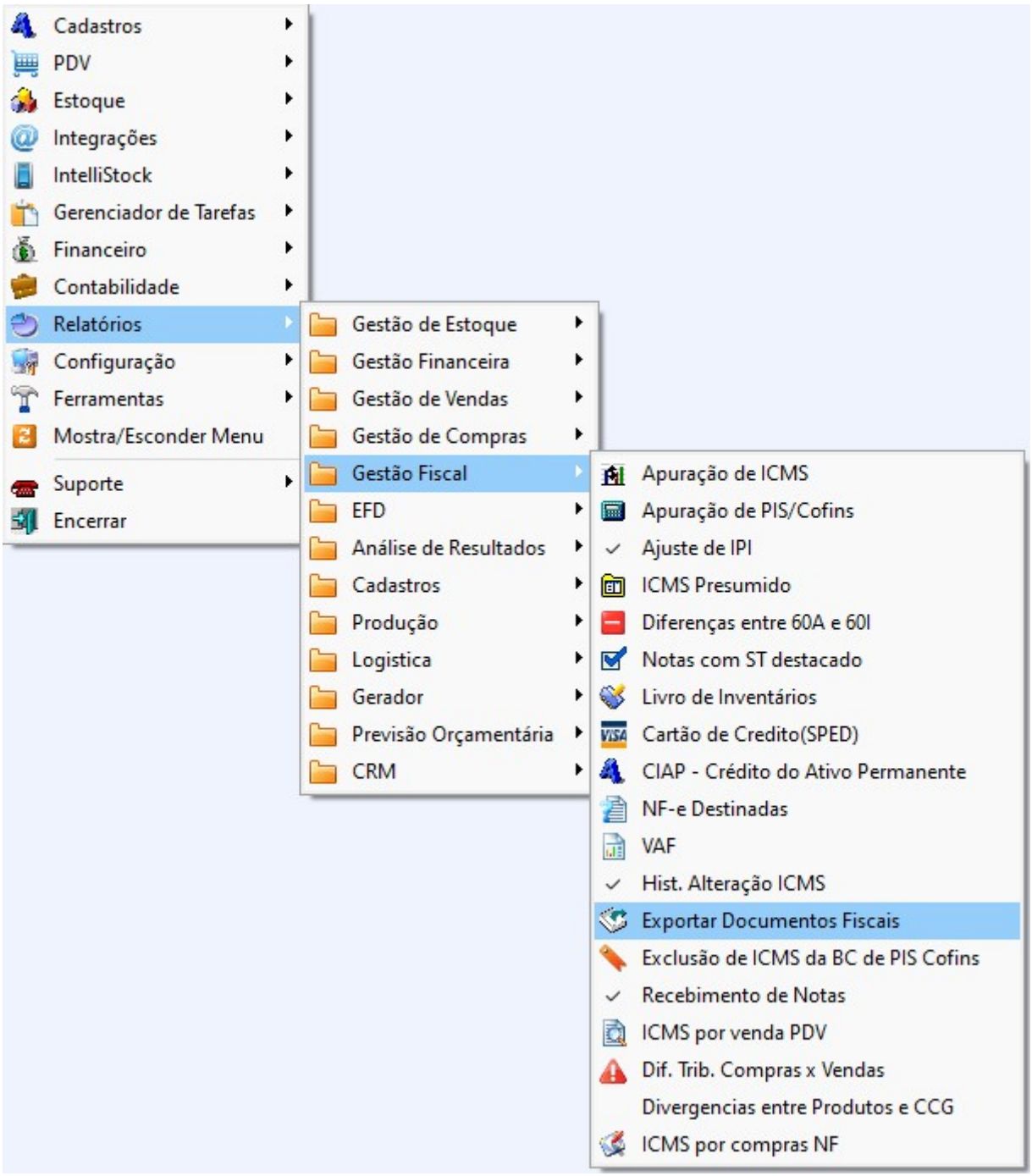


3º Passo – Para realizar a consulta dos Documentos Fiscais, preencha os seguintes campos:

**“Início”** e **“Término”** para filtrar os documentos dentro do intervalo desejado. **“Emitente”**: Selecione a empresa ou pessoa responsável pela emissão das notas fiscais.

Emitente **“Terceiros”** / Tipo de Documento **“NF-e”**: Refere-se a todas as compras lançadas no sistema, ou seja, Notas Fiscais eletrônicas emitidas por fornecedores.

Emitente **“Própria”** / Tipo de Documento **“NF-e”**: Refere-se a todas as vendas realizadas, ou seja, Notas Fiscais eletrônicas emitidas pela própria empresa.

Demais Tipos de Documento: A mesma regra se aplica aos outros tipos de documentos fiscais, como

NFC-e, S@T e CT-e, diferenciando compras (emitidas por terceiros) e vendas (emitidas pela própria empresa).

- Tipo de Documento: Escolha a categoria da Nota Fiscal, conforme o tipo de documento fiscal a ser consultado:

- **NF-e (Nota Fiscal Eletrônica)**
- **NFC-e (Nota Fiscal de Consumidor Eletrônica)**
- **SAT (Sistema Autenticador e Transmissor de Cupons Fiscais Eletrônicos – obrigatório apenas no Estado de São Paulo)**
- **CT-e (Conhecimento de Transporte Eletrônico)**

Após selecionar os filtros desejados, clique no botão “Aplicar” para processar a consulta e exibir os resultados dos Documentos Fiscais conforme os critérios definidos. Conforme imagem abaixo.

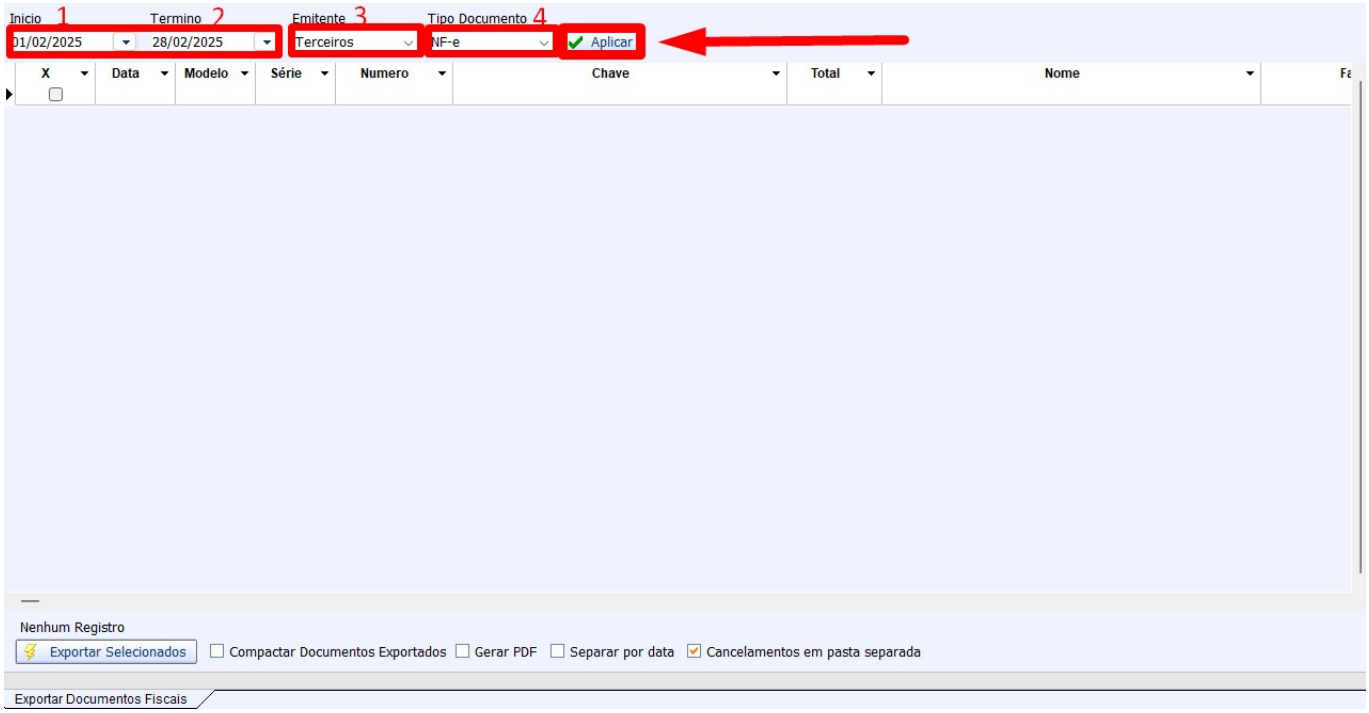


Documentos Fiscais serão exibidos na tela com as informações detalhadas, como **“Número da nota fiscal”**, **“Data emissão”**, **“Modelo”**, **“Serie”**, **“Chave”**, **“Emitente/Destinatário”** e **“Valor total”**. Conforme a imagem abaixo.

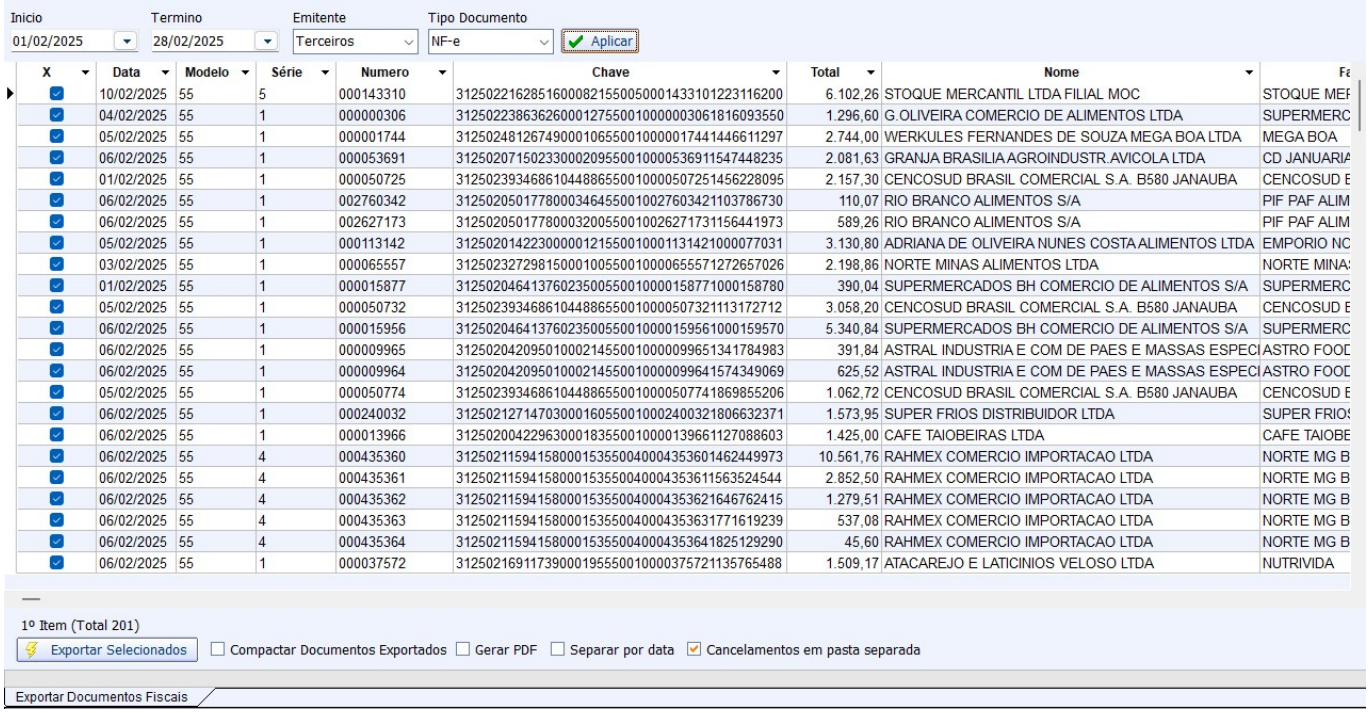


| X | Data | Modelo | Série | Numero | Chave | Total | Nome | Fa |
|---|---|---|---|---|---|---|---|---|
| ☑ | 10/02/2025 | 55 | 5 | 000143310 | 31250221628516000821550050001433101223116200 | 6.102,26 | STOQUE MERCANTIL LTDA FILIAL MOC | STOQUE MEF |
| ☑ | 04/02/2025 | 55 | 1 | 000000306 | 31250223863626000127550010000003061816093550 | 1.296,60 | G.OLIVEIRA COMERCIO DE ALIMENTOS LTDA | SUPERMERC |
| ☑ | 05/02/2025 | 55 | 1 | 000001744 | 31250248126749000106550010000017441446611297 | 2.744,00 | WERKULES FERNANDES DE SOUZA MEGA BOA LTDA | MEGA BOA |
| ☑ | 06/02/2025 | 55 | 1 | 000053691 | 31250207150233000209550010000536911547448235 | 2.081,63 | GRANJA BRASILIA AGROINDUSTR.AVICOLA LTDA | CD JANUARIA |
| ☑ | 01/02/2025 | 55 | 1 | 000050725 | 31250239346861044886550010000507251456228095 | 2.157,30 | CENCOSUD BRASIL COMERCIAL S.A. B580 JANAUBA | CENCOSUD E |
| ☑ | 06/02/2025 | 55 | 1 | 002760342 | 31250205017780003464550010027603421103786730 | 110,07 | RIO BRANCO ALIMENTOS S/A | PIF PAF ALIM |
| ☑ | 06/02/2025 | 55 | 1 | 002627173 | 31250205017780003200550010026271731156441973 | 589,26 | RIO BRANCO ALIMENTOS S/A | PIF PAF ALIM |
| ☑ | 05/02/2025 | 55 | 1 | 000113142 | 31250201422300001215500100011314210000077031 | 3.130,80 | ADRIANA DE OLIVEIRA NUNES COSTA ALIMENTOS LTDA | EMPORIO NC |
| ☑ | 03/02/2025 | 55 | 1 | 000065557 | 31250232729815000100550010000655571272657026 | 2.198,86 | NORTE MINAS ALIMENTOS LTDA | NORTE MINA: |
| ☑ | 01/02/2025 | 55 | 1 | 000015877 | 31250204641376023500550010000158771000158780 | 390,04 | SUPERMERCADOS BH COMERCIO DE ALIMENTOS S/A | SUPERMERC |
| ☑ | 05/02/2025 | 55 | 1 | 000050732 | 31250239346861044886550010000507321113172712 | 3.058,20 | CENCOSUD BRASIL COMERCIAL S.A. B580 JANAUBA | CENCOSUD E |
| ☑ | 06/02/2025 | 55 | 1 | 000015956 | 31250204641376023500550010000159561000159570 | 5.340,84 | SUPERMERCADOS BH COMERCIO DE ALIMENTOS S/A | SUPERMERC |
| ☑ | 06/02/2025 | 55 | 1 | 000009965 | 31250204209501000214550010000099651341784983 | 391,84 | ASTRAL INDUSTRIA E COM DE PAES E MASSAS ESPECI | ASTRO FOOD |
| ☑ | 06/02/2025 | 55 | 1 | 000009964 | 31250204209501000214550010000099641574349069 | 625,52 | ASTRAL INDUSTRIA E COM DE PAES E MASSAS ESPECI | ASTRO FOOD |
| ☑ | 05/02/2025 | 55 | 1 | 000050774 | 31250239346861044886550010000507741869855206 | 1.062,72 | CENCOSUD BRASIL COMERCIAL S.A. B580 JANAUBA | CENCOSUD E |
| ☑ | 06/02/2025 | 55 | 1 | 000240032 | 31250127147030001605500100024003218066323 71 | 1.573,95 | SUPER FRIOS DISTRIBUIDOR LTDA | SUPER FRIOS |
| ☑ | 06/02/2025 | 55 | 1 | 000013966 | 31250200422963000183550010000139661127088603 | 1.425,00 | CAFE TAIOBEIRAS LTDA | CAFE TAIOBE |
| ☑ | 06/02/2025 | 55 | 4 | 000435360 | 31250211594158000153550040004353601462449973 | 10.561,76 | RAHMEX COMERCIO IMPORTACAO LTDA | NORTE MG B |
| ☑ | 06/02/2025 | 55 | 4 | 000435361 | 31250211594158000153550040004353611563524544 | 2.852,50 | RAHMEX COMERCIO IMPORTACAO LTDA | NORTE MG B |
| ☑ | 06/02/2025 | 55 | 4 | 000435362 | 31250211594158000153550040004353621646762415 | 1.279,51 | RAHMEX COMERCIO IMPORTACAO LTDA | NORTE MG B |
| ☑ | 06/02/2025 | 55 | 4 | 000435363 | 31250211594158000153550040004353631771619239 | 537,08 | RAHMEX COMERCIO IMPORTACAO LTDA | NORTE MG B |
| ☑ | 06/02/2025 | 55 | 4 | 000435364 | 31250211594158000153550040004353641825129290 | 45,60 | RAHMEX COMERCIO IMPORTACAO LTDA | NORTE MG B |
| ☑ | 06/02/2025 | 55 | 1 | 000037572 | 31250216911739000195550010000375721135765488 | 1.509,17 | ATACAREJO E LATICINIOS VELOSO LTDA | NUTRIVIDA |

Para exportar os Documentos Fiscais, marque as opções **“Compactar Documentos Exportados”** e **“Gerar PDF”**. Em seguida, clique no botão **“Exportar Selecionados”** para gerar os arquivos com os documentos escolhidos. Conforme a imagem abaixo.

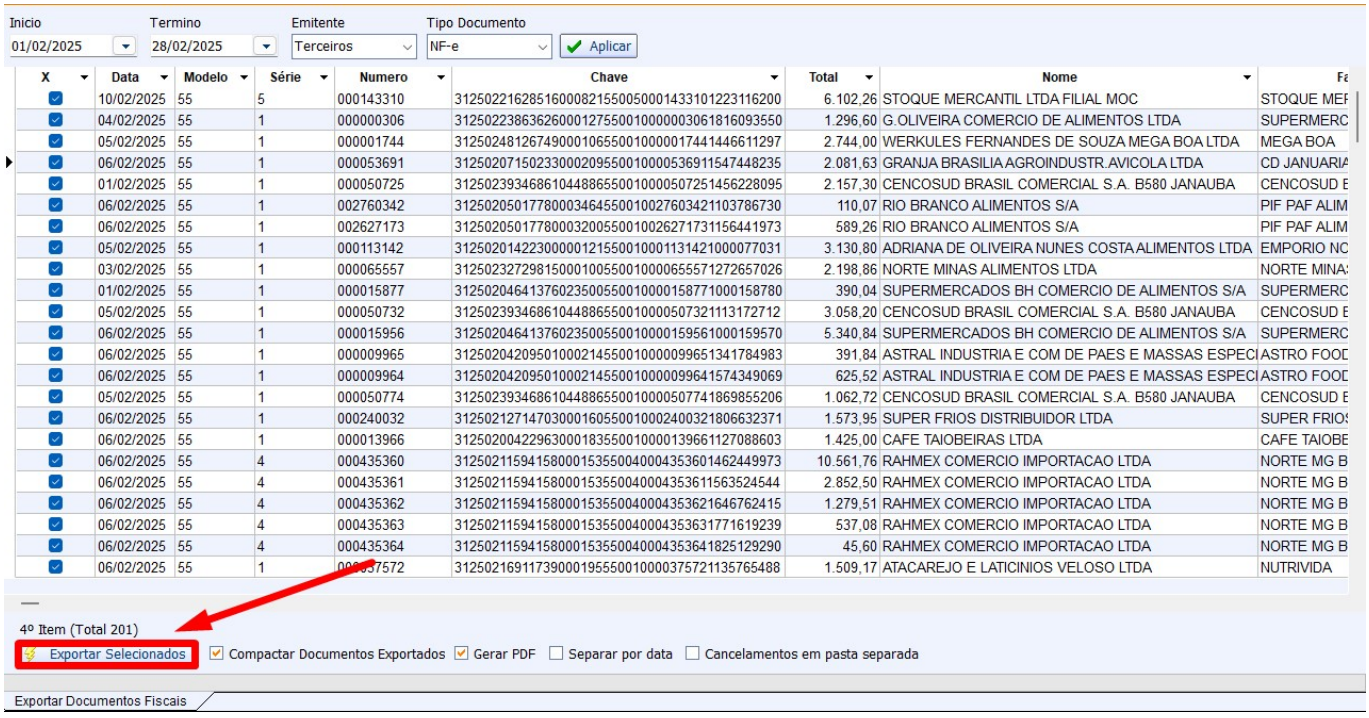


| X | Data | Modelo | Série | Numero | Chave | Total | Nome | Fa |
|---|---|---|---|---|---|---|---|---|
| ☑ | 10/02/2025 | 55 | 5 | 000143310 | 31250221628516000821550050001433101223116200 | 6.102,26 | STOQUE MERCANTIL LTDA FILIAL MOC | STOQUE MEF |
| ☑ | 04/02/2025 | 55 | 1 | 000000306 | 31250223863626000127550010000003061816093550 | 1.296,60 | G.OLIVEIRA COMERCIO DE ALIMENTOS LTDA | SUPERMERC |
| ☑ | 05/02/2025 | 55 | 1 | 000001744 | 31250248126749000106550010000017441446611297 | 2.744,00 | WERKULES FERNANDES DE SOUZA MEGA BOA LTDA | MEGA BOA |
| ☑ | 06/02/2025 | 55 | 1 | 000053691 | 31250207150233000209550010000536911547448235 | 2.081,63 | GRANJA BRASILIA AGROINDUSTR.AVICOLA LTDA | CD JANUARIA |
| ☑ | 01/02/2025 | 55 | 1 | 000050725 | 31250239346861044886550010000507251456228095 | 2.157,30 | CENCOSUD BRASIL COMERCIAL S.A. B580 JANAUBA | CENCOSUD E |
| ☑ | 06/02/2025 | 55 | 1 | 002760342 | 31250205017780003464550010027603421103786730 | 110,07 | RIO BRANCO ALIMENTOS S/A | PIF PAF ALIM |
| ☑ | 06/02/2025 | 55 | 1 | 002627173 | 31250205017780003200550010026271731156441973 | 589,26 | RIO BRANCO ALIMENTOS S/A | PIF PAF ALIM |
| ☑ | 05/02/2025 | 55 | 1 | 000113142 | 31250201422300001215500100011314210000077031 | 3.130,80 | ADRIANA DE OLIVEIRA NUNES COSTA ALIMENTOS LTDA | EMPORIO NC |
| ☑ | 03/02/2025 | 55 | 1 | 000065557 | 31250232729815000100550010000655571272657026 | 2.198,86 | NORTE MINAS ALIMENTOS LTDA | NORTE MINA: |
| ☑ | 01/02/2025 | 55 | 1 | 000015877 | 31250204641376023500550010000158771000158780 | 390,04 | SUPERMERCADOS BH COMERCIO DE ALIMENTOS S/A | SUPERMERC |
| ☑ | 05/02/2025 | 55 | 1 | 000050732 | 31250239346861044886550010000507321113172712 | 3.058,20 | CENCOSUD BRASIL COMERCIAL S.A. B580 JANAUBA | CENCOSUD E |
| ☑ | 06/02/2025 | 55 | 1 | 000015956 | 31250204641376023500550010000159561000159570 | 5.340,84 | SUPERMERCADOS BH COMERCIO DE ALIMENTOS S/A | SUPERMERC |
| ☑ | 06/02/2025 | 55 | 1 | 000009965 | 31250204209501000214550010000099651341784983 | 391,84 | ASTRAL INDUSTRIA E COM DE PAES E MASSAS ESPECI | ASTRO FOOD |
| ☑ | 06/02/2025 | 55 | 1 | 000009964 | 31250204209501000214550010000099641574349069 | 625,52 | ASTRAL INDUSTRIA E COM DE PAES E MASSAS ESPECI | ASTRO FOOD |
| ☑ | 05/02/2025 | 55 | 1 | 000050774 | 31250239346861044886550010000507741869855206 | 1.062,72 | CENCOSUD BRASIL COMERCIAL S.A. B580 JANAUBA | CENCOSUD E |
| ☑ | 06/02/2025 | 55 | 1 | 000240032 | 31250127147030001605500100024003218066323 71 | 1.573,95 | SUPER FRIOS DISTRIBUIDOR LTDA | SUPER FRIOS |
| ☑ | 06/02/2025 | 55 | 1 | 000013966 | 31250200422963000183550010000139661127088603 | 1.425,00 | CAFE TAIOBEIRAS LTDA | CAFE TAIOBE |
| ☑ | 06/02/2025 | 55 | 4 | 000435360 | 31250211594158000153550040004353601462449973 | 10.561,76 | RAHMEX COMERCIO IMPORTACAO LTDA | NORTE MG B |
| ☑ | 06/02/2025 | 55 | 4 | 000435361 | 31250211594158000153550040004353611563524544 | 2.852,50 | RAHMEX COMERCIO IMPORTACAO LTDA | NORTE MG B |
| ☑ | 06/02/2025 | 55 | 4 | 000435362 | 31250211594158000153550040004353621646762415 | 1.279,51 | RAHMEX COMERCIO IMPORTACAO LTDA | NORTE MG B |
| ☑ | 06/02/2025 | 55 | 4 | 000435363 | 31250211594158000153550040004353631771619239 | 537,08 | RAHMEX COMERCIO IMPORTACAO LTDA | NORTE MG B |
| ☑ | 06/02/2025 | 55 | 4 | 000435364 | 31250211594158000153550040004353641825129290 | 45,60 | RAHMEX COMERCIO IMPORTACAO LTDA | NORTE MG B |
| ☑ | 06/02/2025 | 55 | 1 | 000037572 | 31250216911739000195550010000375721135765488 | 1.509,17 | ATACAREJO E LATICINIOS VELOSO LTDA | NUTRIVIDA |

Para concluir a exportação dos Documentos Fiscais, escolha a pasta ou diretório onde os arquivos exportados serão armazenados. Após definir o local, clique em **“Salvar”** para finalizar o processo de exportação. Conforme a imagem abaixo.

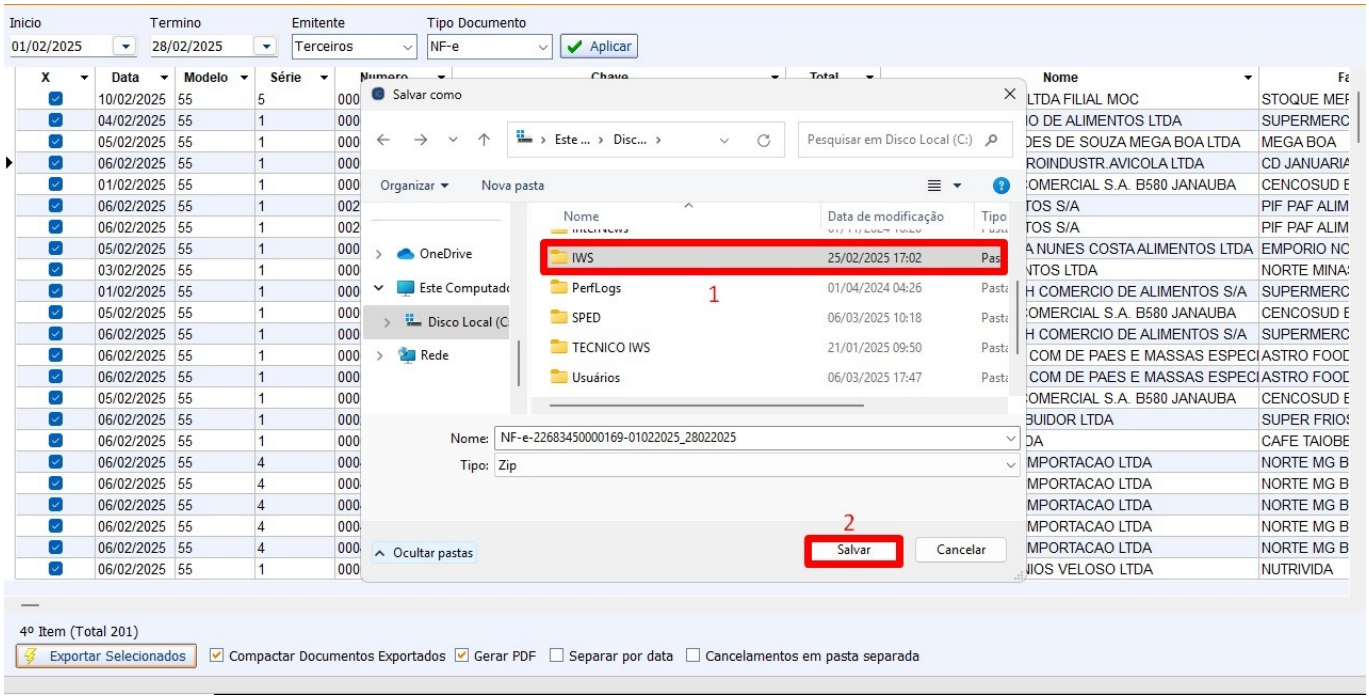


Após a exportação, será criada automaticamente uma pasta compactada contendo todos os arquivos nos formatos PDF e XML, conforme as opções selecionadas. Isso facilita o armazenamento e a organização dos documentos fiscais. Conforme a imagem abaixo.

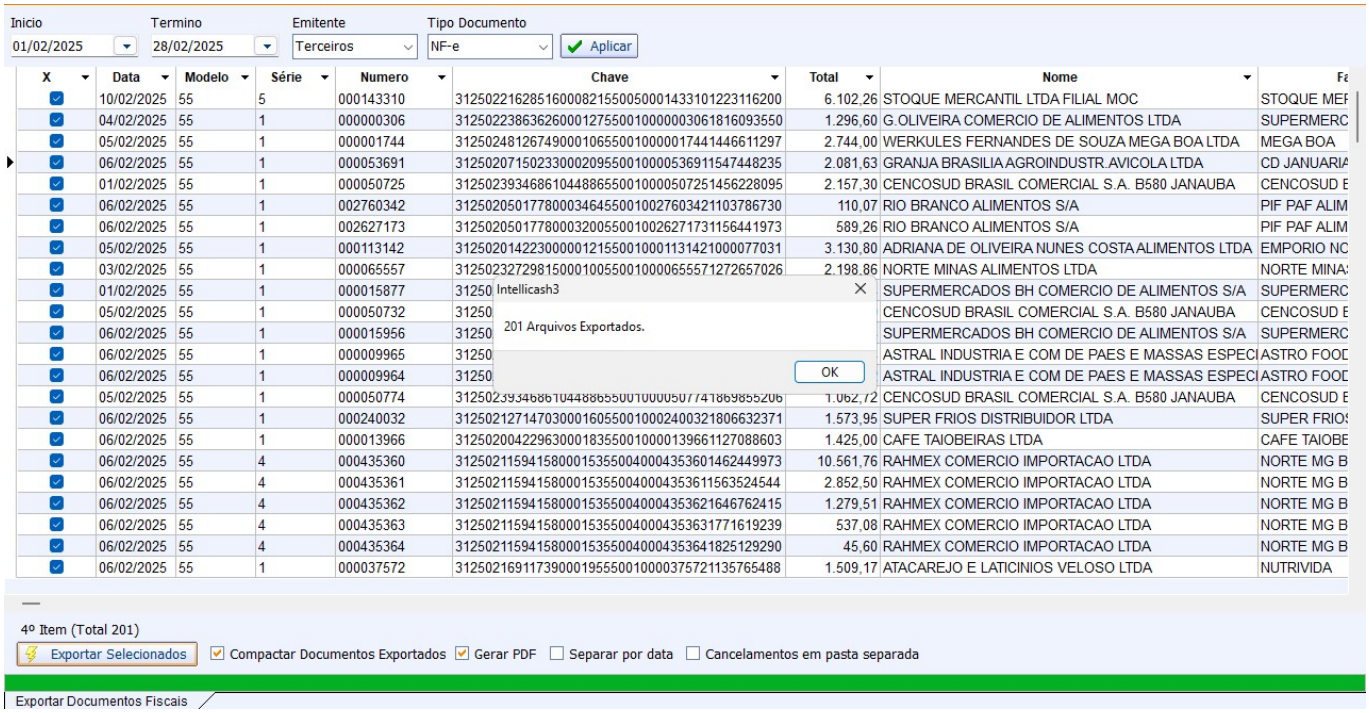


**Caso seja necessário gerar outros Documentos Fiscais com filtros diferentes, basta repetir o processo e ajustar os filtros conforme sua necessidade. Dessa forma, é possível personalizar a consulta e exportação de acordo com os critérios desejados.**

From:
http://wiki.iws.com.br/ - **Documentação de software**

Permanent link:
**http://wiki.iws.com.br/doku.php?id=implantacao:exportar_documentos_fiscais&rev=1741985526**

Last update: **2025/03/14 20:52**