

PROMOÇÕES

1º Passo – Iremos acessar “**Gerenciamento do Sistema**”, clicando sobre logotipo. Conforme ilustrado na imagem abaixo.

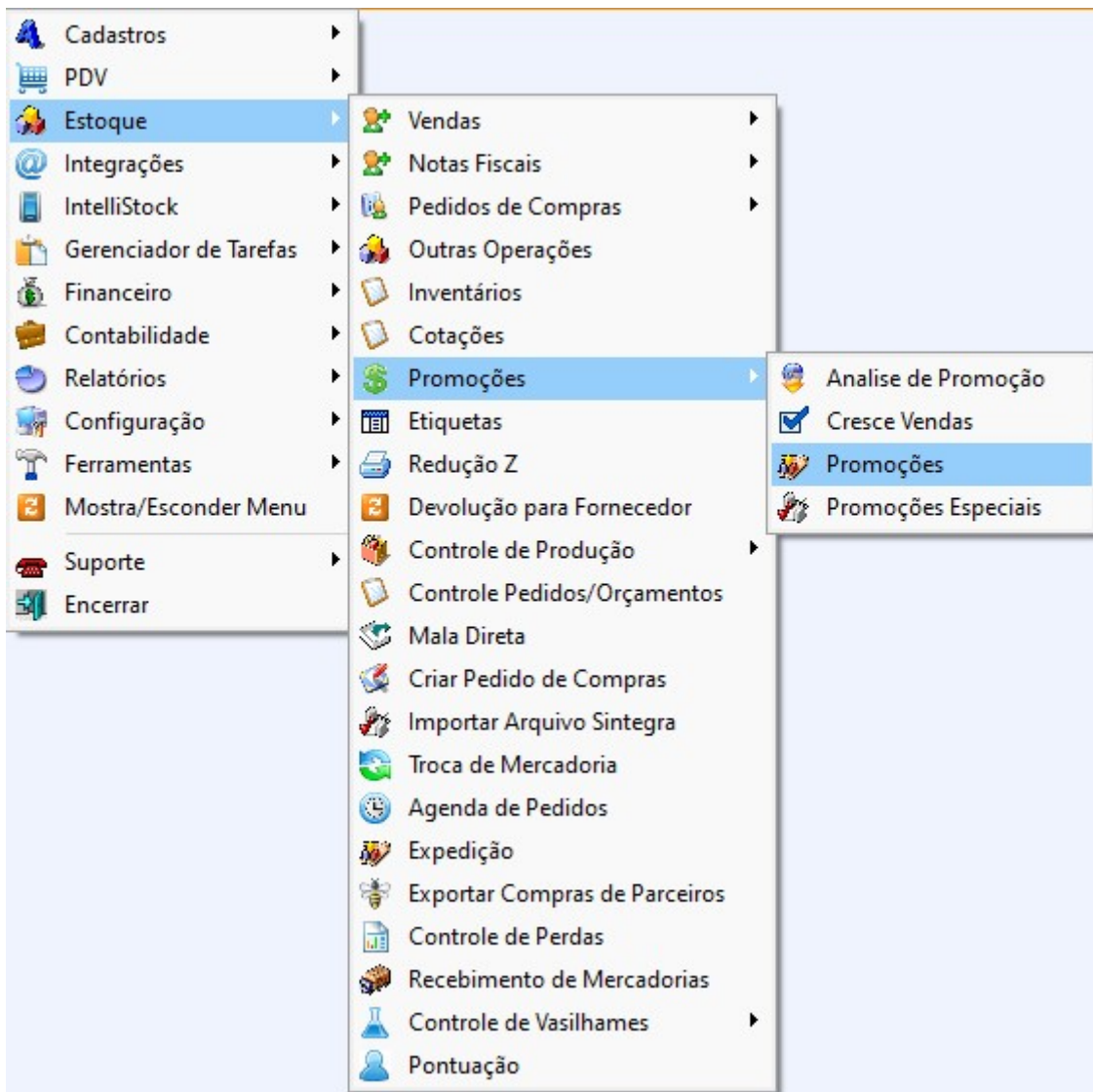

2º Passo – Para gerar etiquetas. Acesse (**ESTOQUE ► PROMOÇÕES ► PROMOÇÕES**). Conforme ilustrado na imagem abaixo.



3º Passo – Para incluir o produto da promoção, deve-se clicar no botão “**+ Inserir Itens**”, conforme ilustrado na imagem abaixo.

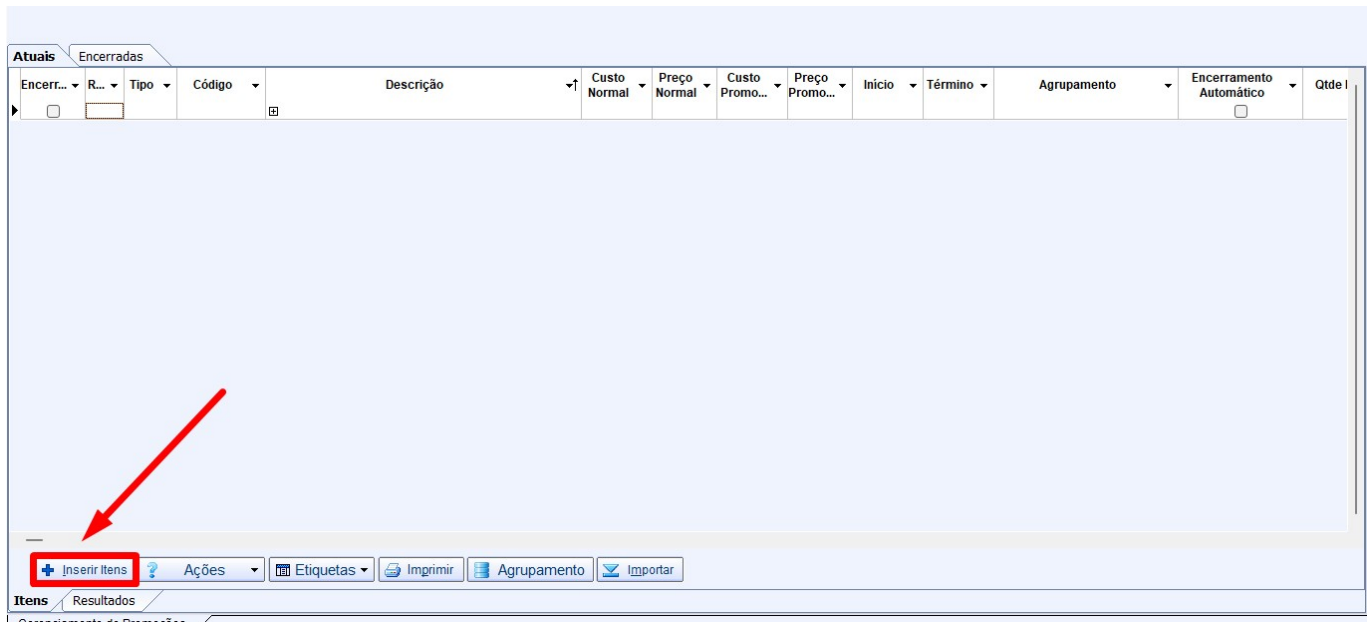

Será exibida a tela de **“Seleção de Itens para Promoção”**, onde será possível selecionar os produtos que farão parte da promoção. No campo **“Código ou descrição do item”**, informe o código ou parte da descrição do produto desejado para localizá-lo na listagem. Após localizá-lo, selecione o item para incluí-lo na promoção. Conforme ilustrado na imagem abaixo.

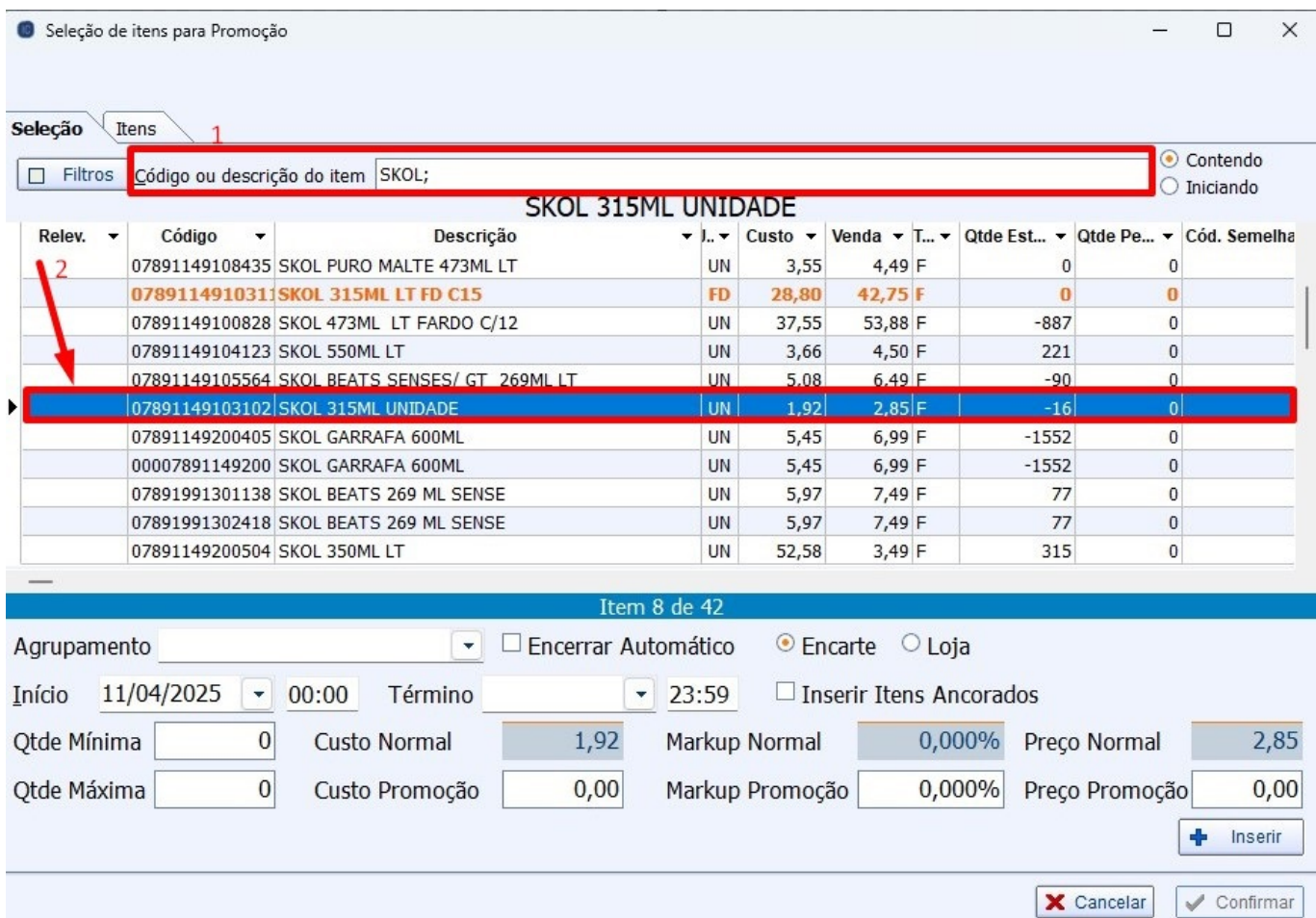

Após realizar a pesquisa e selecionar o produto desejado, na parte inferior da tela estarão disponíveis os seguintes campos para preenchimento:

- Agrupamento:** utilizado para agrupar itens dentro de uma mesma promoção. Ao selecionar um agrupamento, os demais campos abaixo serão preenchidos automaticamente conforme as configurações previamente definidas para este agrupamento, e não poderão ser alterados manualmente. Para não utilizar um agrupamento, basta deixar este campo em branco.
- Início e Término:** define o período de validade da promoção para o item selecionado. Informe a data de início e término em que o produto estará com preço promocional.
- Encarte:** marque esta opção caso deseje que o produto seja incluído no encarte promocional do supermercado.
- Loja:** marque esta opção caso deseje que o item da promoção esteja disponível somente na loja física, sem inclusão no encarte.
- Encerrar Automático:** ao marcar esta opção, a promoção será encerrada automaticamente ao final do período informado, e o preço promocional será desativado.

Conforme ilustrado na imagem abaixo.

Seleção de itens para Promoção

Seleção Itens

Filtros Código ou descrição do item SKOL;

Contendo Iniciando

SKOL 315ML UNIDADE

Relev.	Código	Descrição	J..	Custo	Venda	T...	Qtde Est...	Qtde Pe...	Cód. Semelha
	07891149108435	SKOL PURO MALTE 473ML LT	UN	3,55	4,49	F	0	0	
	0789114910311	SKOL 315ML LT FD C15	FD	28,80	42,75	F	0	0	
	07891149100828	SKOL 473ML LT FARDO C/12	UN	37,55	53,88	F	-887	0	
	07891149104123	SKOL 550ML LT	UN	3,66	4,50	F	221	0	
	07891149105564	SKOL BEATS SENSES/ GT 269ML LT	UN	5,08	6,49	F	-90	0	
	07891149103102	SKOL 315ML UNIDADE	UN	1,92	2,85	F	-16	0	
	07891149200405	SKOL GARRAFA 600ML	UN	5,45	6,99	F	-1552	0	
	00007891149200	SKOL GARRAFA 600ML	UN	5,45	6,99	F	-1552	0	
	07891991301138	SKOL BEATS 269 ML SENSE	UN	5,97	7,49	F	77	0	
	07891991302418	SKOL BEATS 269 ML SENSE	UN	5,97	7,49	F	77	0	
	07891149200504	SKOL 350ML LT	UN	52,58	3,49	F	315	0	

Item 8 de 42

Agrupamento Encerrar Automático Encarte Loja

Início 11/04/2025 14:00 Término 11/04/2025 23:00 Inserir Itens Ancorados

Qtde Mínima 0 Custo Normal 1,92 Markup Normal 0,000% Preço Normal 2,85

Qtde Máxima 0 Custo Promoção 0,00 Markup Promoção 30,208% Preço Promoção 2,50

⚠ Atenção: o encerramento automático se aplica apenas à alteração de preço no sistema IntelliCash. Para que os novos preços sejam refletidos nos caixas, é necessário realizar uma exportação manual após o encerramento da promoção.

From:

<http://wiki.iws.com.br/> - **Documentação de software**

Permanent link:

<http://wiki.iws.com.br/doku.php?id=implantacao:promocoos>



Last update: **2025/04/11 15:24**