PROMOÇÕES

1º Passo – Iremos acessar **“Gerenciamento do Sistema”**, clicando sobre logotipo. Conforme ilustrado na imagem abaixo.

2º Passo – Para gerar etiquetas. Acesse **(ESTOQUE ► PROMOÇÕES ► PROMOÇÕES)**. Conforme ilustrado na imagem abaixo.

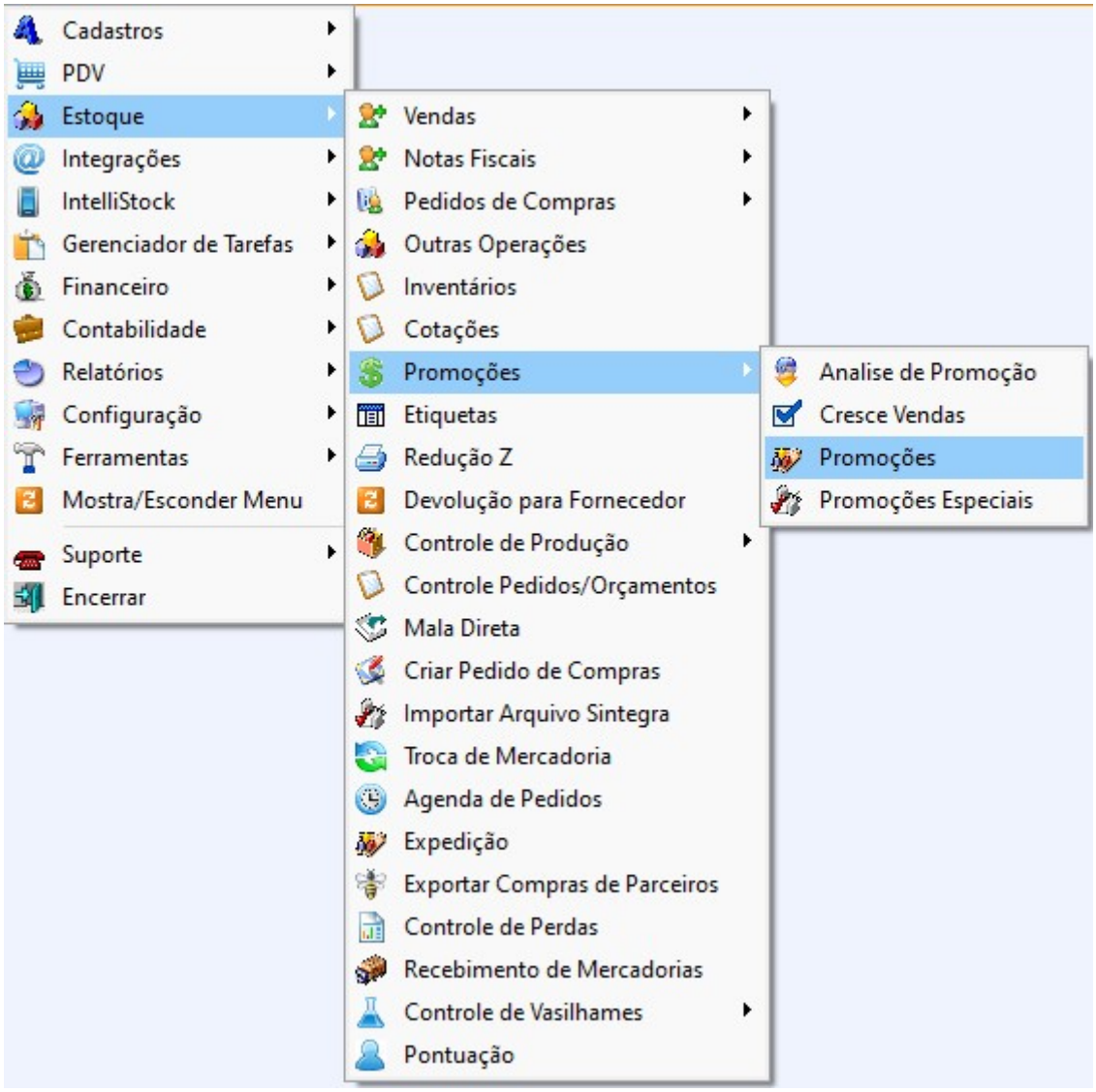

3º Passo – Para incluir o produto da promoção, deve-se clicar no botão **“+ Inserir Itens”**, conforme ilustrado na imagem abaixo.

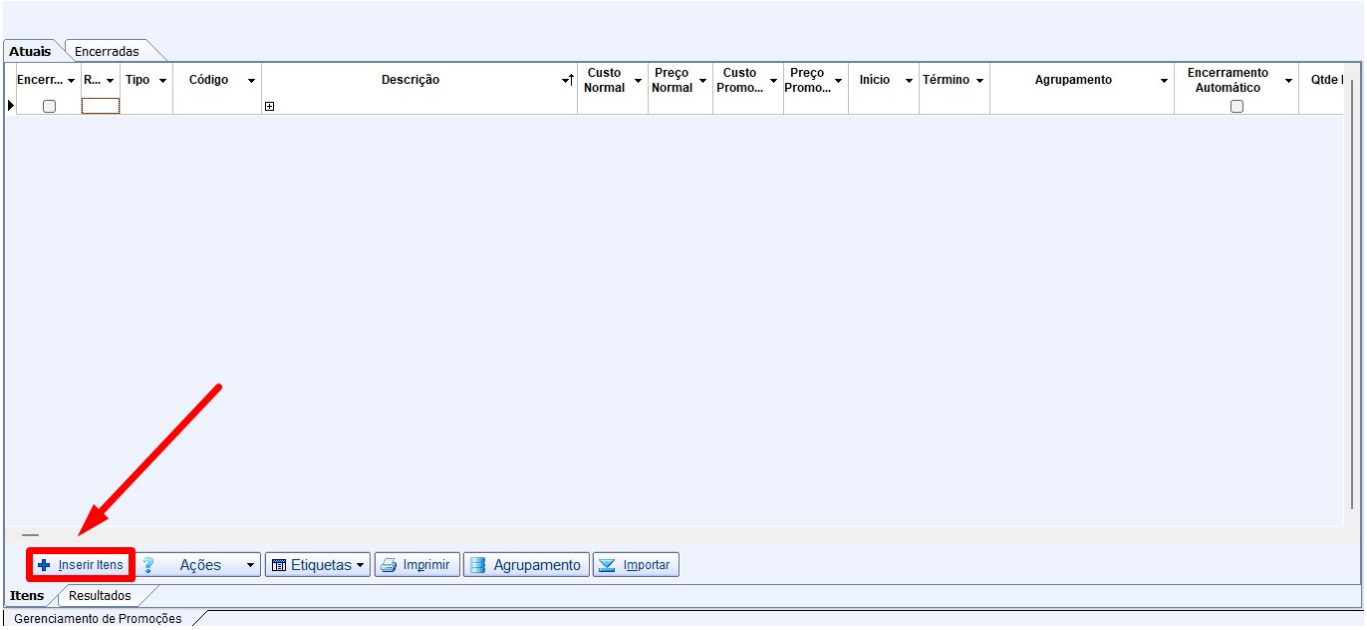

Será exibida a tela de **“Seleção de Itens para Promoção”**, onde será possível selecionar os produtos que farão parte da promoção. No campo **“Código ou descrição do item”**, informe o código ou parte da descrição do produto desejado para localizá-lo na listagem. Após localizá-lo, selecione o item para incluí-lo na promoção. Conforme ilustrado na imagem abaixo.

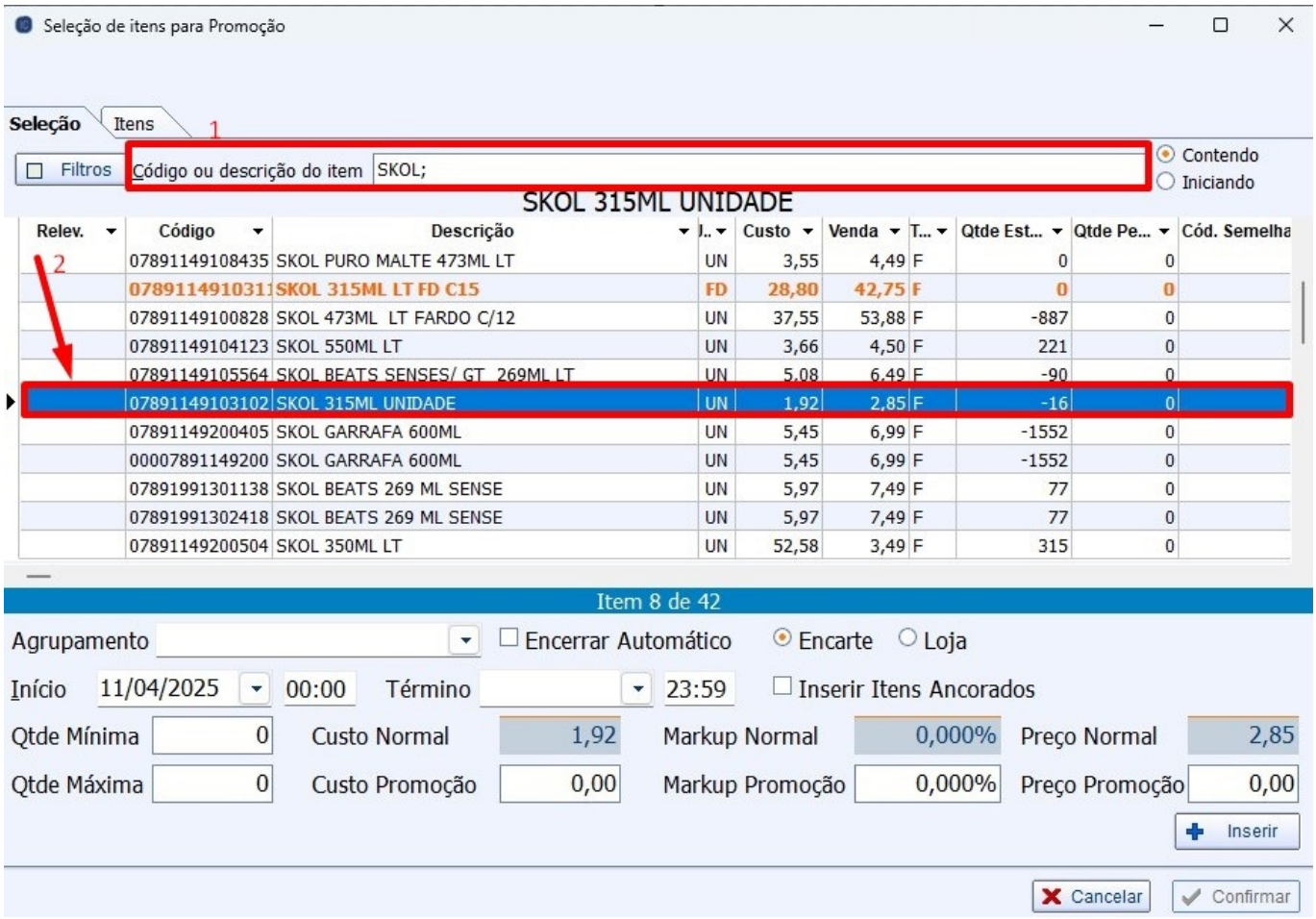

Após realizar a pesquisa e selecionar o produto desejado, na parte inferior da tela estarão disponíveis os seguintes campos para preenchimento:

Agrupamento: utilizado para agrupar itens dentro de uma mesma promoção. Ao selecionar um agrupamento, os demais campos abaixo serão preenchidos automaticamente conforme as configurações previamente definidas para este agrupamento, e não poderão ser alterados manualmente. Para não utilizar um agrupamento, basta deixar este campo em branco.

Início e Término: define o período de validade da promoção para o item selecionado. Informe a data de início e término em que o produto estará com preço promocional.

Encarte: marque esta opção caso deseje que o produto seja incluído no encarte promocional do supermercado.

Loja: marque esta opção caso deseje que o item da promoção esteja disponível somente na loja física, sem inclusão no encarte.

Encerrar Automático: ao marcar esta opção, a promoção será encerrada automaticamente ao final do período informado, e o preço promocional será desativado.

⚠ Atenção: o encerramento automático se aplica apenas à alteração de preço no sistema IntelliCash. Para que os novos preços sejam refletidos nos caixas, é necessário realizar uma exportação manual após o encerramento da promoção.

From:
http://wiki.iws.com.br/ - **Documentação de software**

Permanent link:
http://wiki.iws.com.br/doku.php?id=implantacao:promocoes&rev=1744379734

Last update: **2025/04/11 14:55**