Instalação

Instalação com o "Assistente de Instalação"

1 - Execute o arquivo “Setup.exe” referente ao WebService.

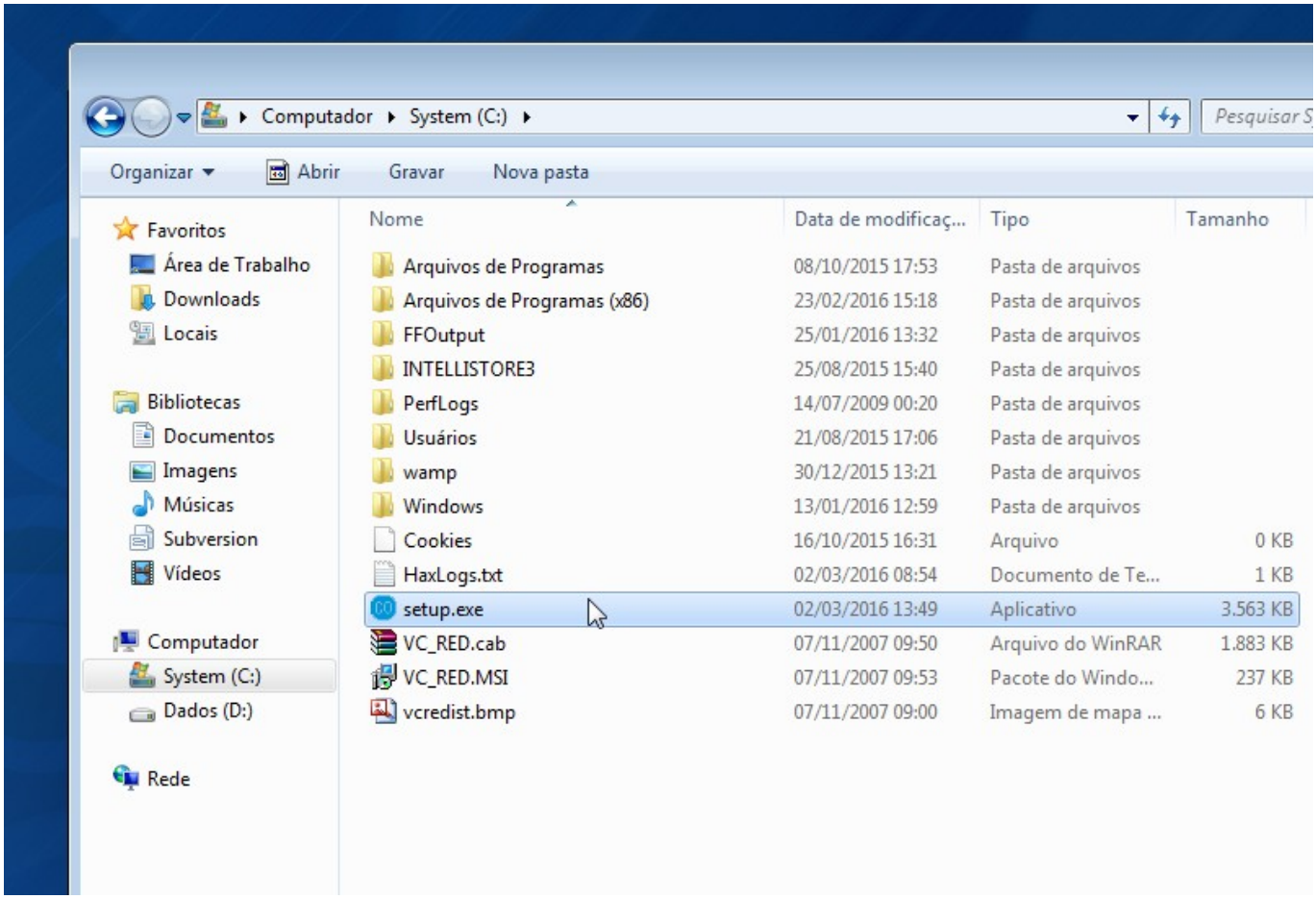

2 - O “Assistente de Instalação” será aberto, clique no botão “Avançar >”.

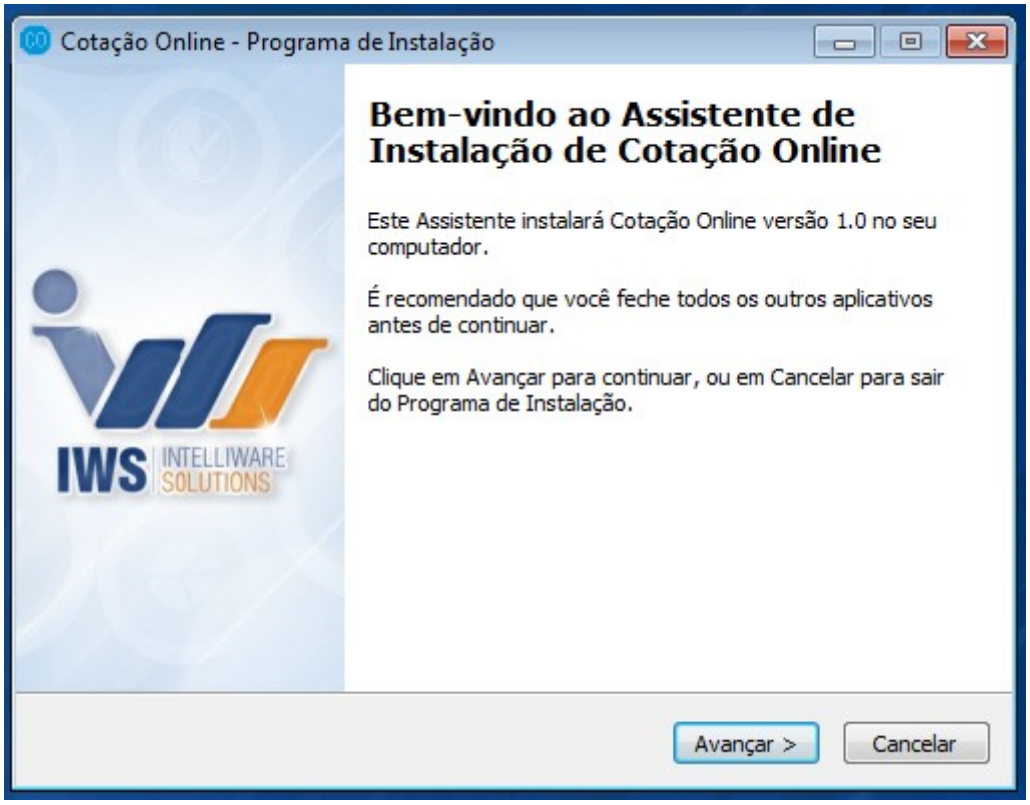

3 - Na tela de configuração do banco de dados, deverão ser informados a porta de comunicação do web service, o caminho ou alias do banco bem como seu usuário e senha. Logo abaixo, o usuário deverá informar o IP do servidor que possui a base de dados. Se o Web Service for instalado no próprio servidor, o usuário deverá marcar a opção “Servidor Local”.

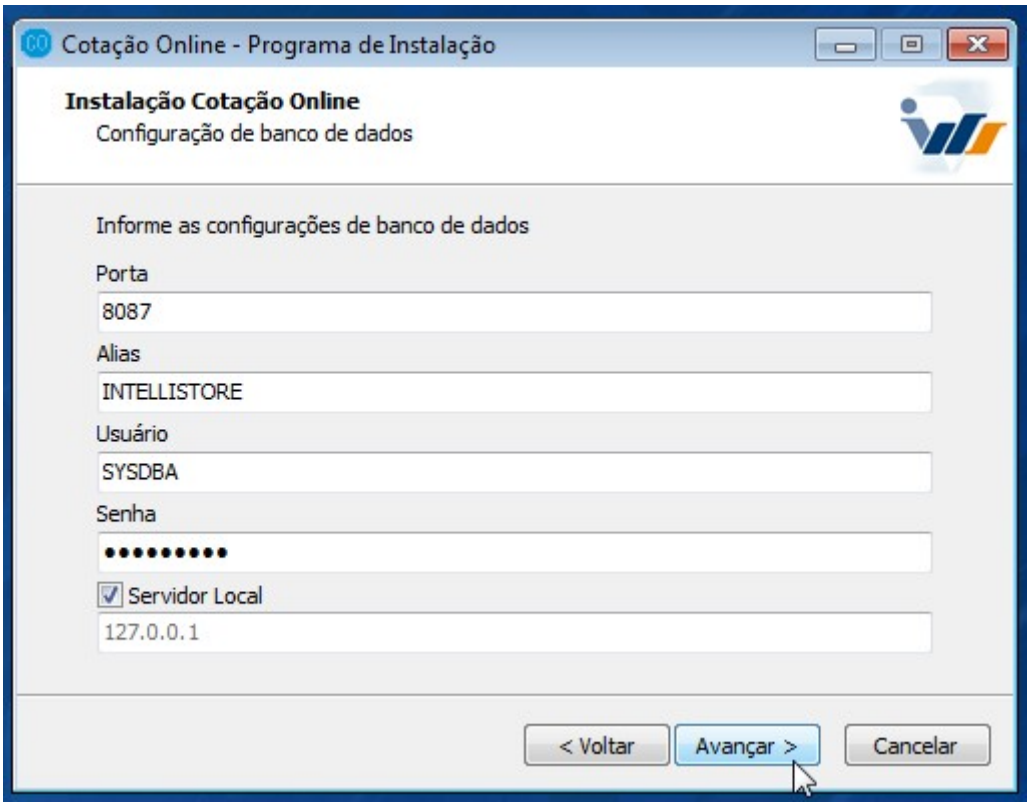

Não use uma Porta que já esteja sendo utilizada por outro serviço ou programa!

Será iniciado um teste de conexão com o banco de dados. Se ocorrer algum erro referente a conexão será exibido a seguinte mensagem:

Se a conexão com o banco de dados estiver correta, o instalador irá realizar uma verificação para saber se a aplicação está liberada para o cliente. Se a liberação estiver correta, será exibida a seguinte mensagem:

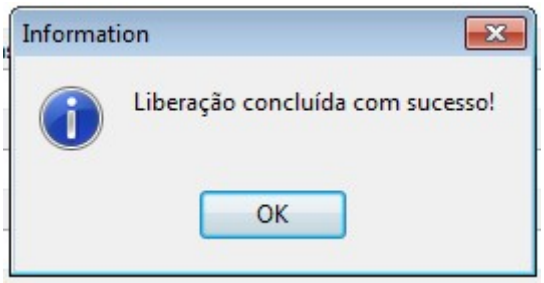

Caso ocorra algum erro no processo de liberação será exibida a seguinte mensagem:

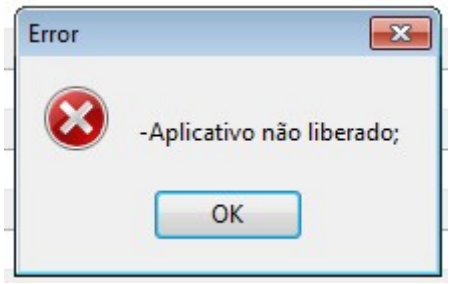

4 - Na tela de Configuração do e-mail, o usuário deverá preencher com as informações do servidor de SMTP e clicar no botão “Avançar”.

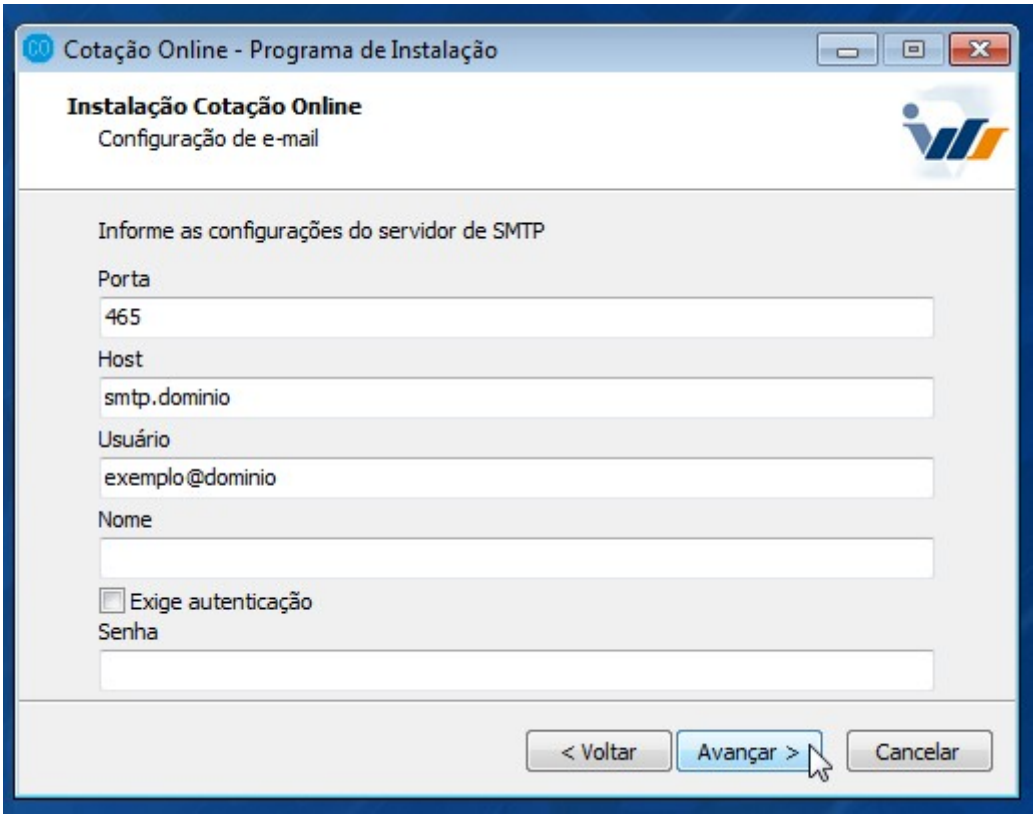

Algumas aplicações não possuem a funcionalidade do envio de e-mail, assim seu instalador não irá exibir esta tela.

5 - Na tela de “Endereço da API” o usuário deverá preencher a URL da API.

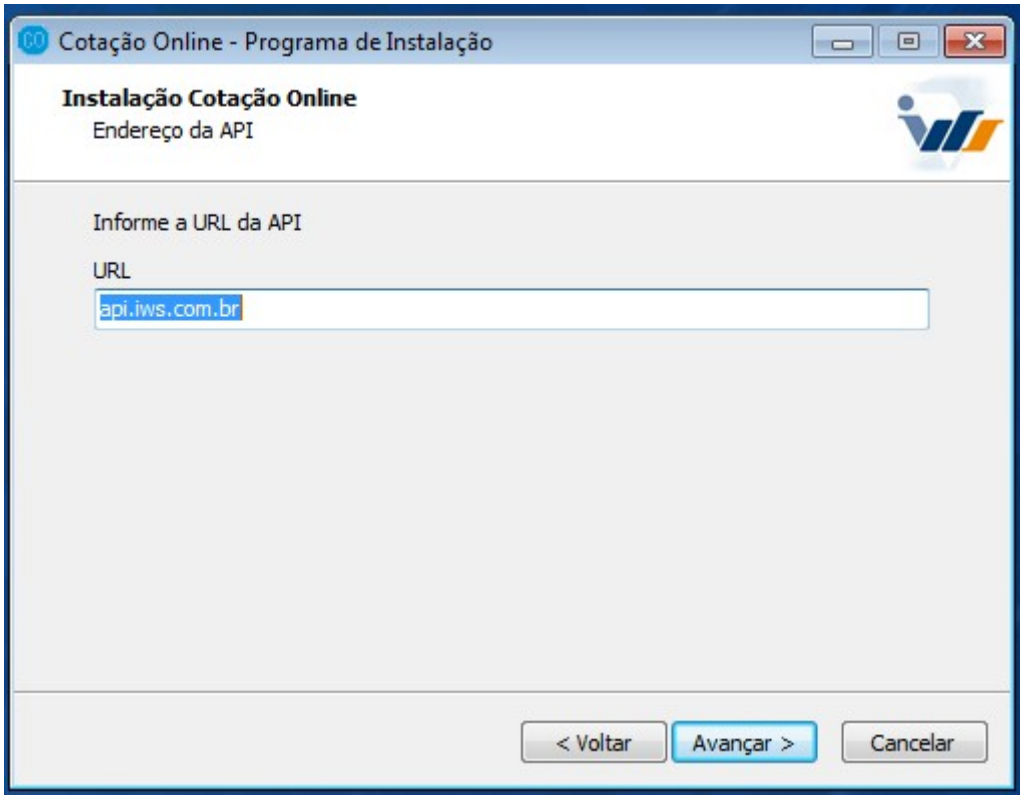

6 - Nesta tela o usuário deverá escolher um caminho para instalação do WebService.

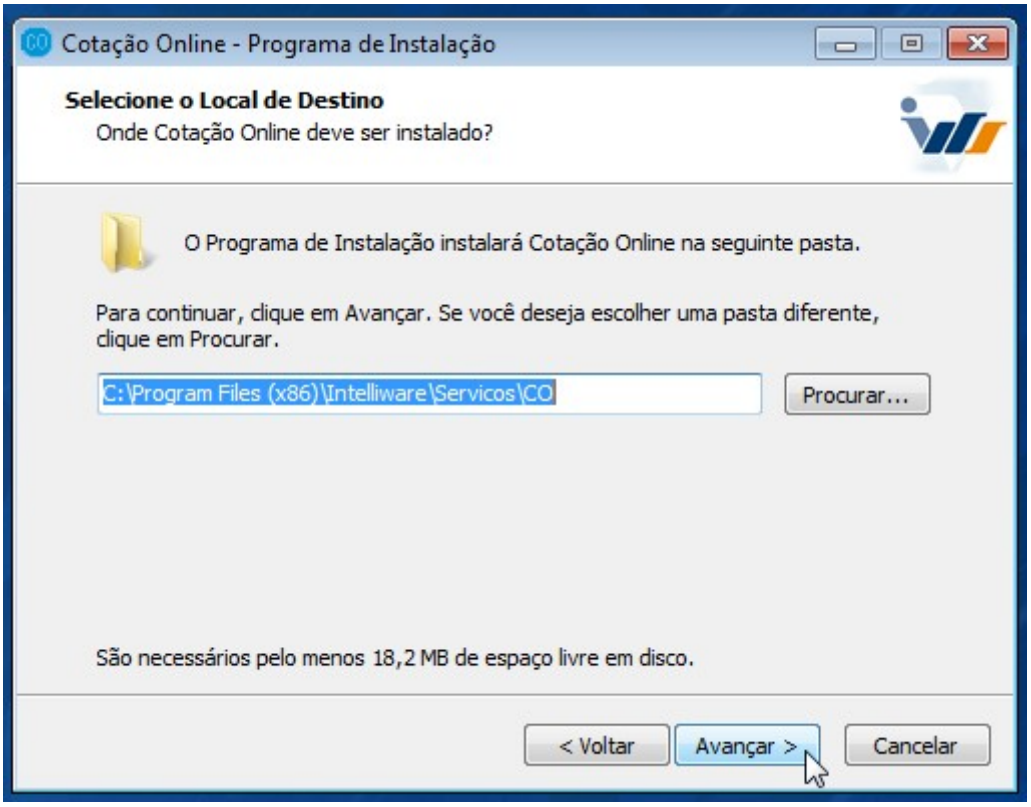

7 - Nesta tela é exibido o local de destino do WebService. Se estiver tudo certo clique em “instalar”.

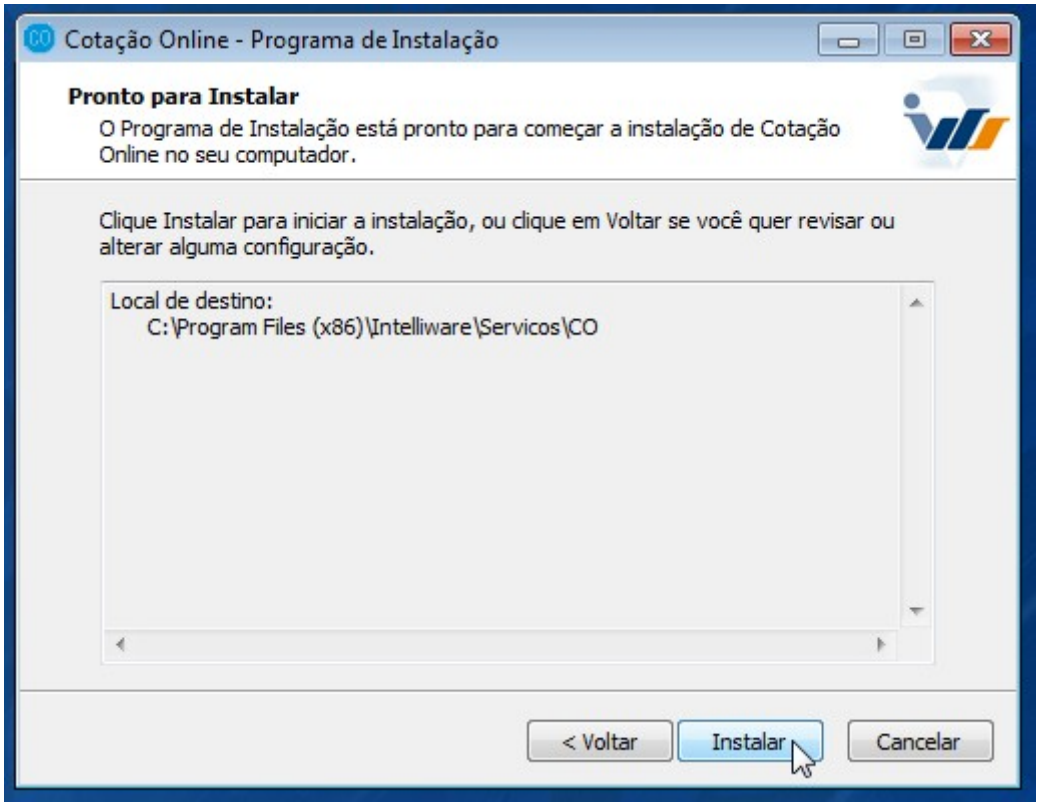

8 - No final do processo o “Assistente de Instalação” irá realizar a instalação do serviço.

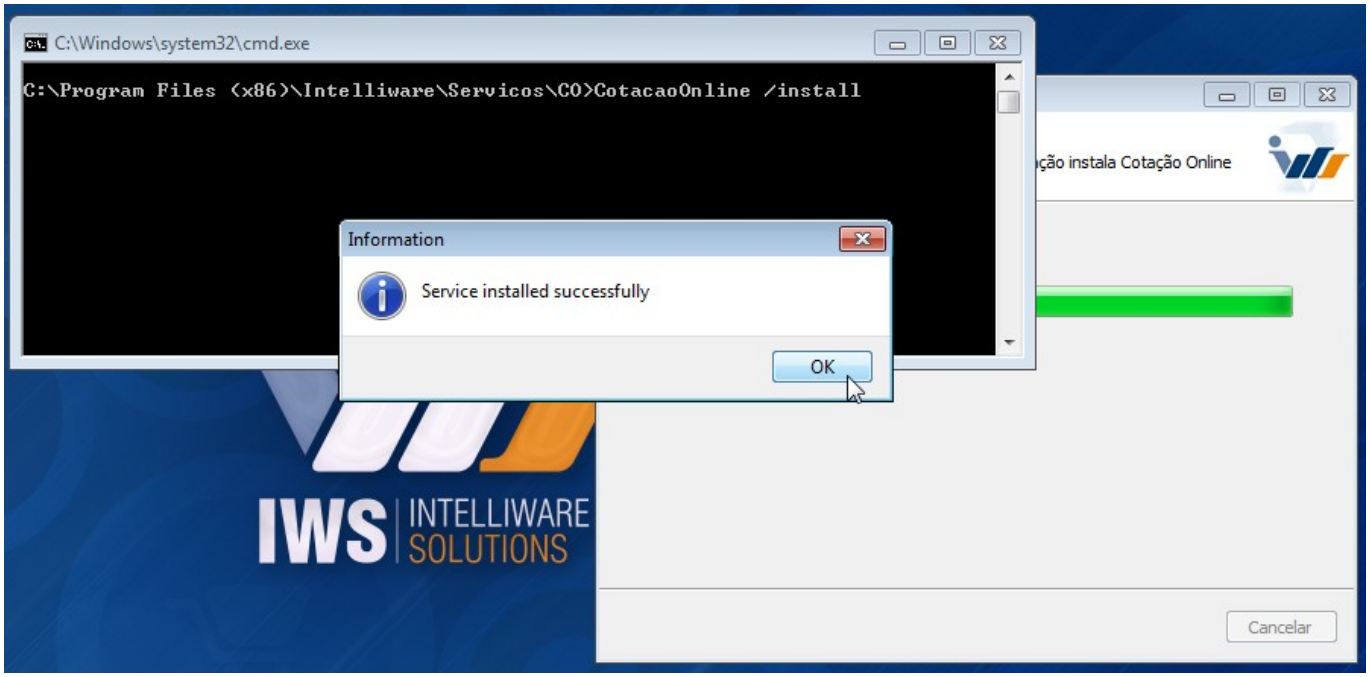

Se a Porta de comunicação do WebService já esteja sendo utilizada por um outro serviço ou programa, o serviço será instalado, porém não será possível iniciá-lo. O usuário deverá reinstalar o WebService, mas definindo uma Porta que não esteja sendo usada.

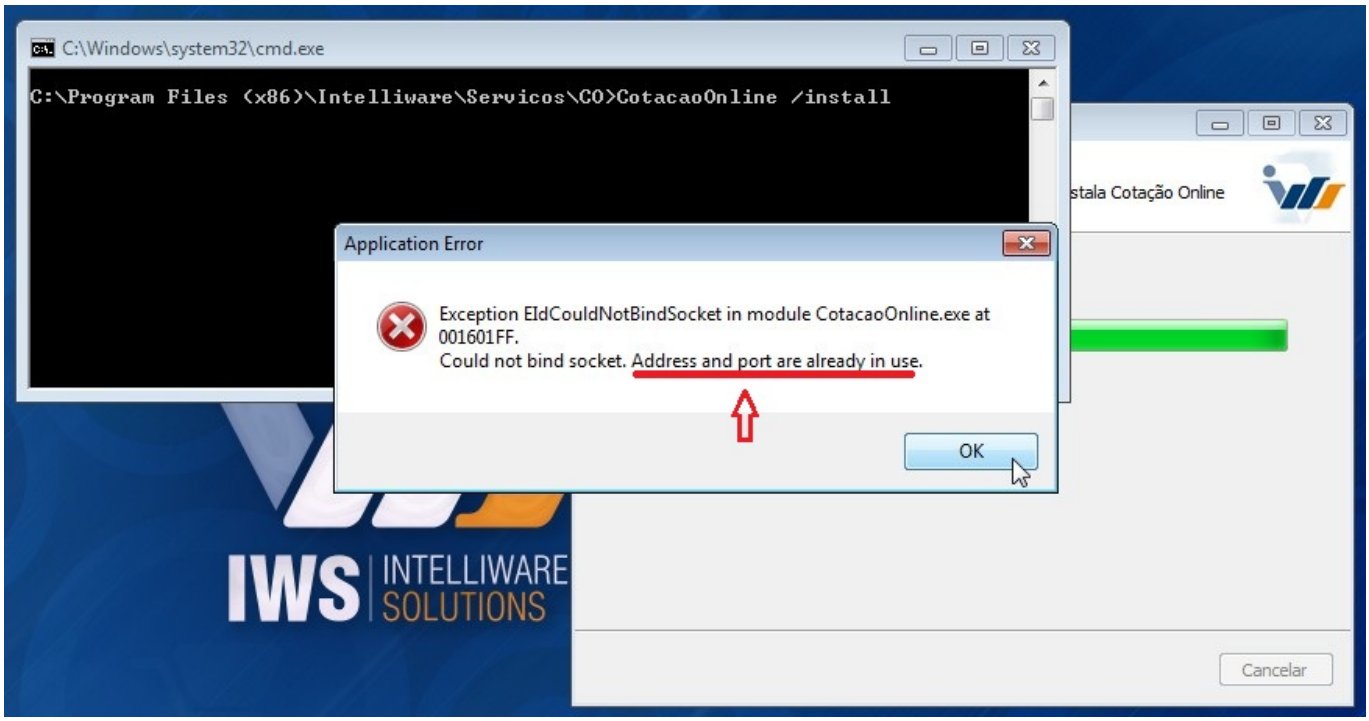

9 - Clique em “Concluir” para encerrar o “Assistente de Instalação”.

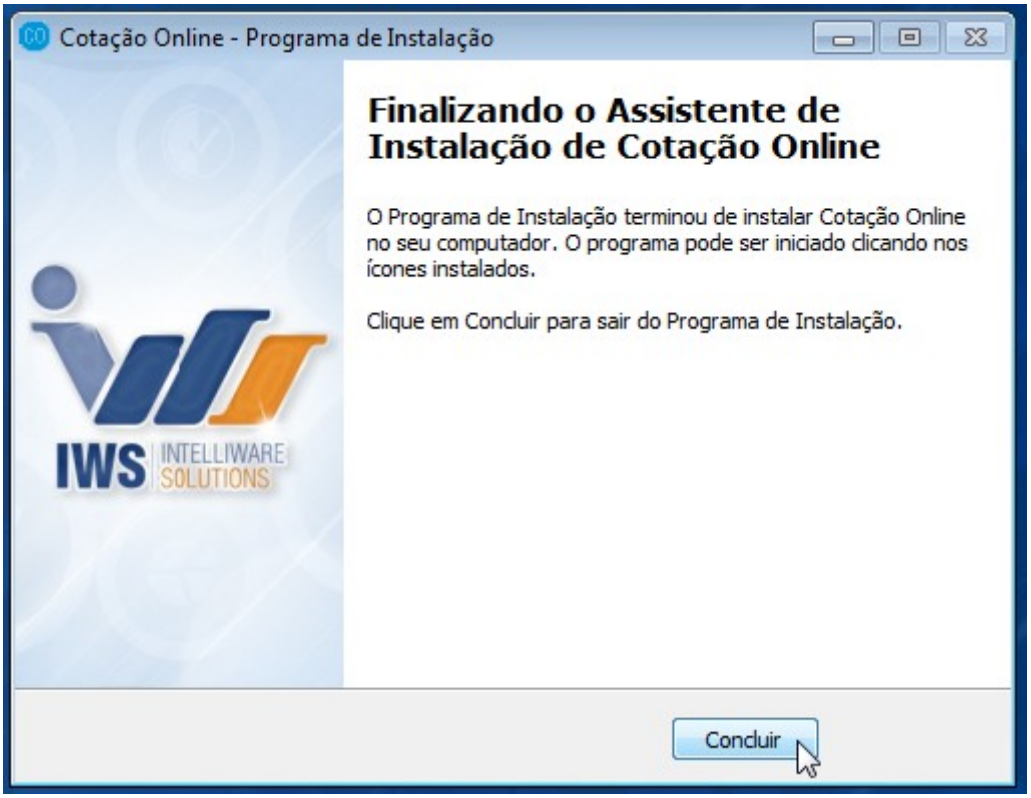

Instalação sem o "Assistente de Instalação"

1 - Navegue até o diretório raiz da instalação do Intellicash.

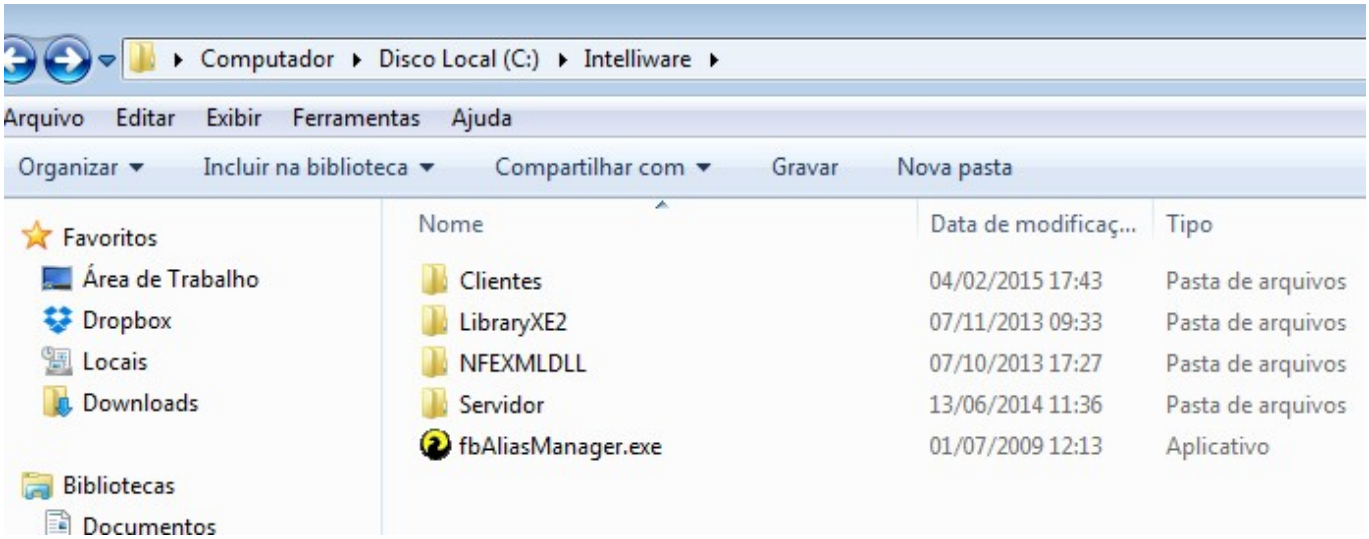

2 - Crie um novo diretório com o nome do serviço.

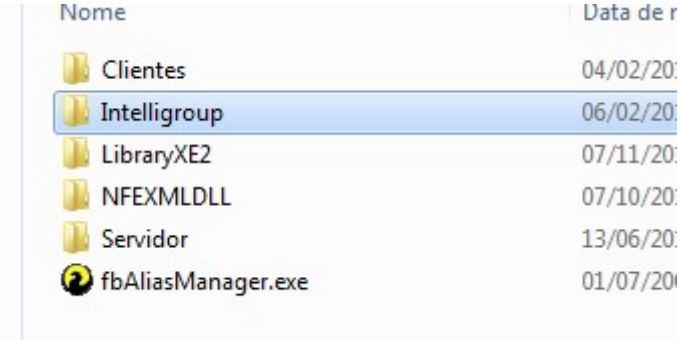

3 - Copie o executavél do serviço e a DLL “dbxfb” para o novo diretório.

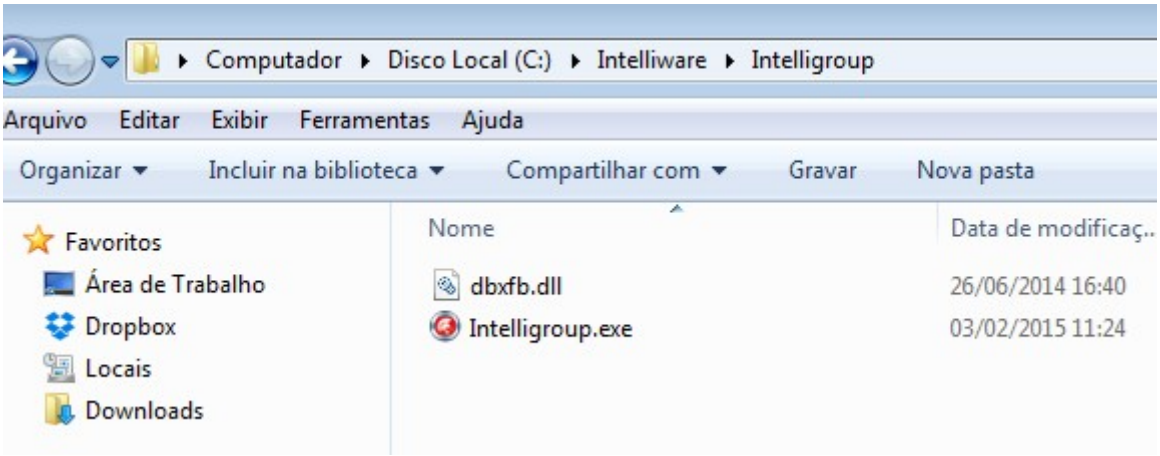

4 - Abra o prompt de comando e digite o comando “C:\caminho do executavel /install”

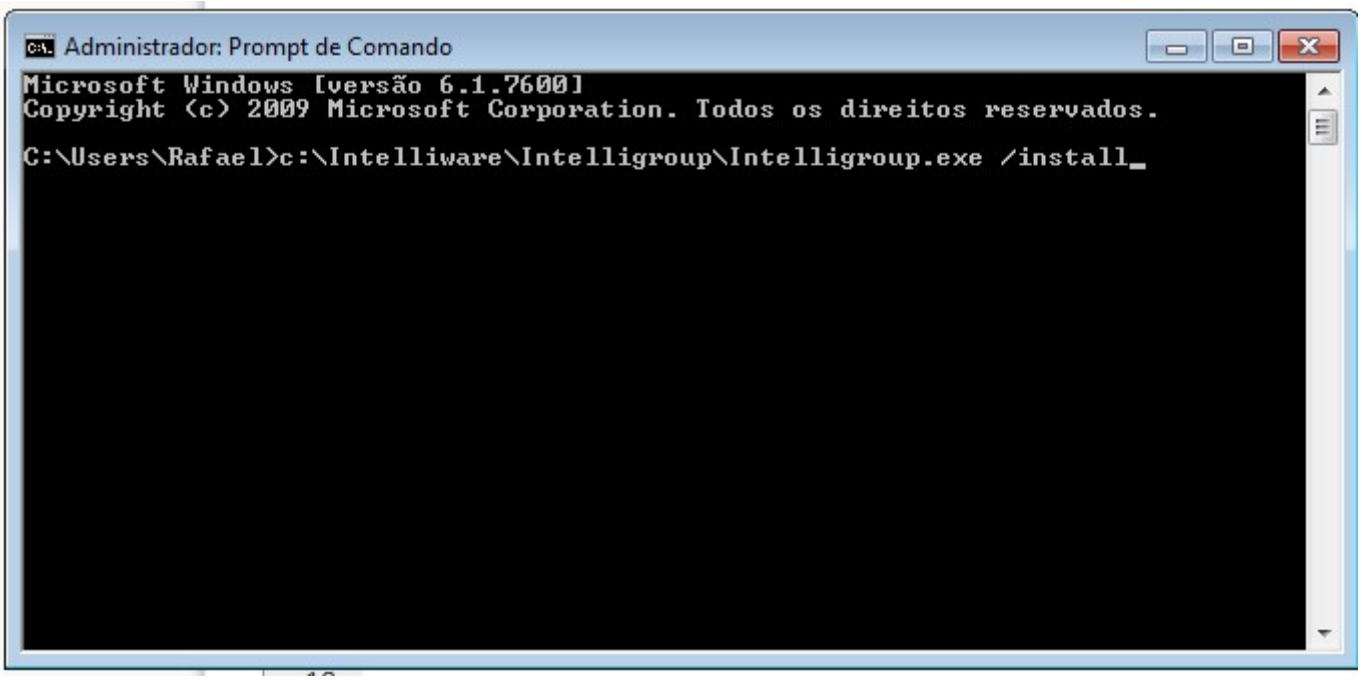

5 - Será exibida uma mensagem confirmando que o serviço foi instalado com sucesso.

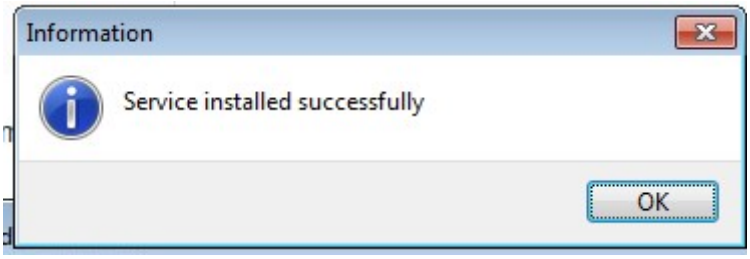

6 - Localize o serviço instalado e o inicie.

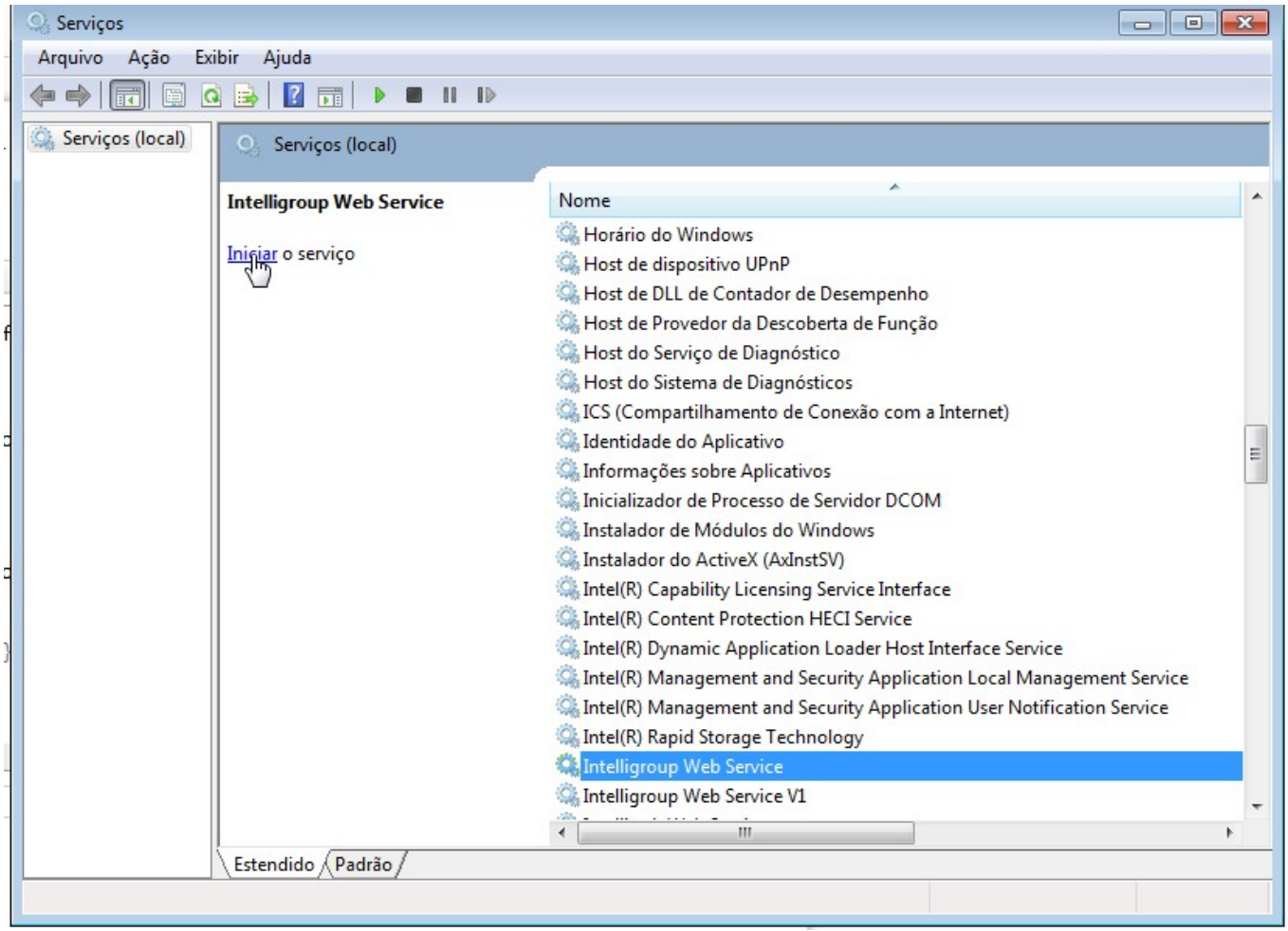

7 - Após iniciar o serviço, será criado um arquivo com a extensão ".ini" com o mesmo nome do executável. Este arquivo apresenta a seguinte estrutura:

Campo	Descrição	Valor
Port	Porta para acesso ao serviço (Qualquer porta pode ser utilizada, desde que não esteja sendo utilizada por outros serviços.).	8086(Intelligroup), 8085 (Cotação)
Path	Caminho do arquivo de banco de dados.	Padrão (INTELLISTORE3)
Pwd	Senha do banco de dados.	Padrão (masterkey)
UserName	Usuário do banco de dados.	Padrão (SYSDBA)
ServerIP	Endereço do Servidor do Cliente	IP do Servidor

Testes

Ping

Para saber se o servidor do cliente está online se utiliza o comando ping. Abra o Prompt de Comando e digite ping, o endereço do servidor do cliente e pressione enter.

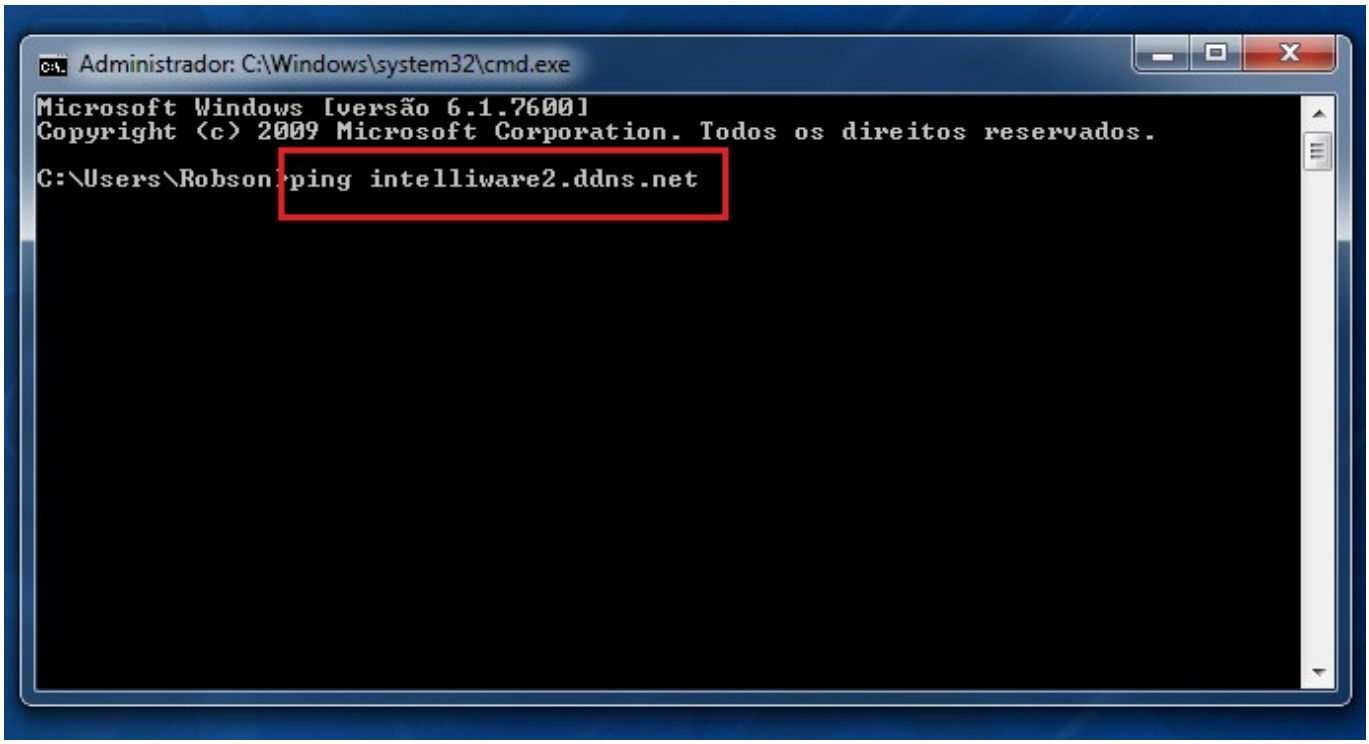

Será enviados pequenos pacotes de dados ao servidor. Repare que é exibido o tamanho do pacote e o tempo que demorou para obter resposta do servidor.

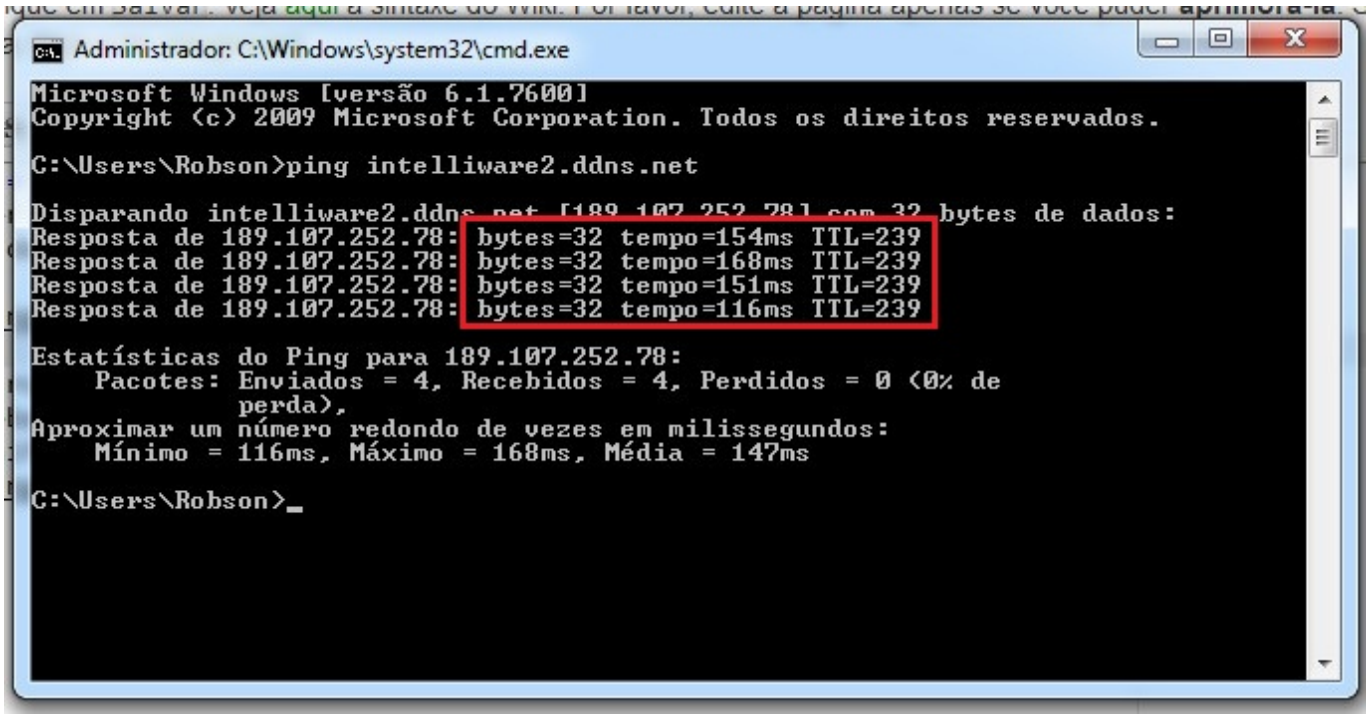

Na Estatísticas do Ping. É informado quantos pacotes foram enviados, quantos pacotes recebidos e quantos foram perdidos, depois é demonstrado quanto houve de perda em porcentagem.

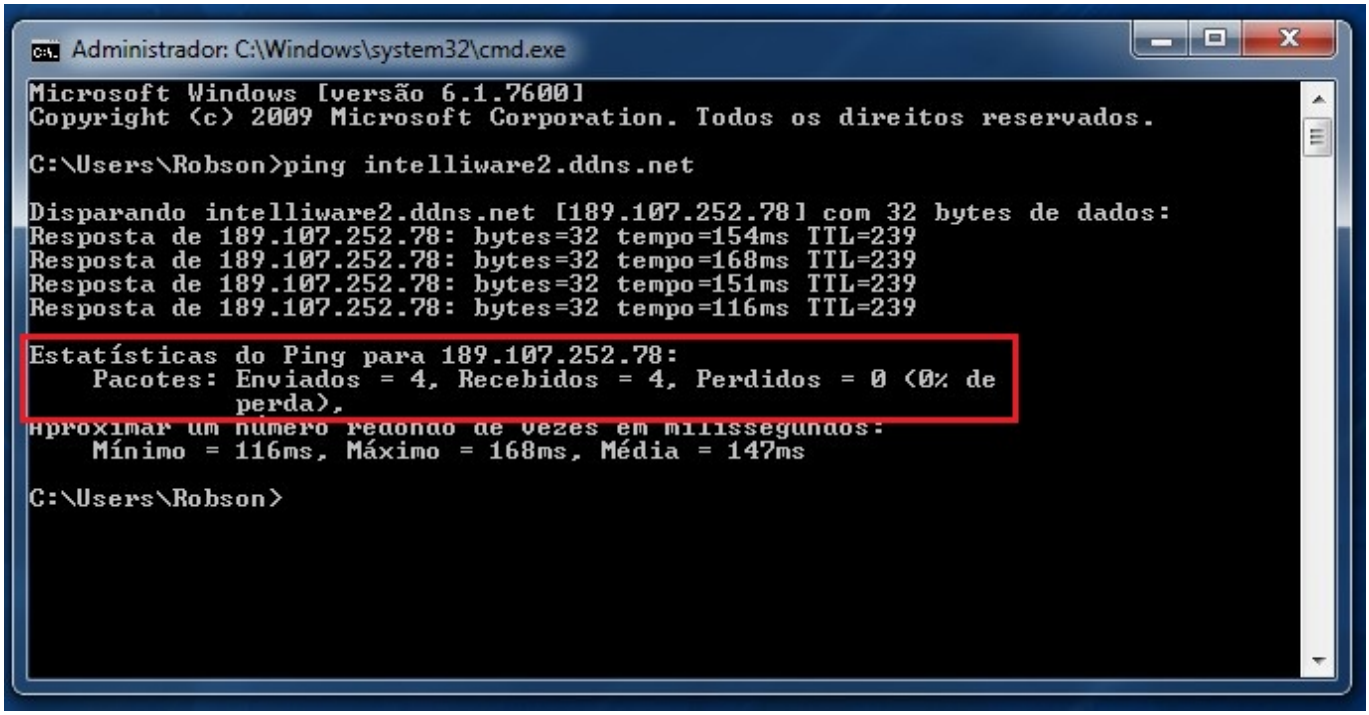

Neste exemplo podemos concluir que este servidor está online. Houve resposta do servidor dos pacotes enviados e na Estatíscas do Ping houve 0% de perda.

Neste outro caso a estatísticas do Ping retornou que também houve 0% de perda, mas perceba que no envio de pacotes foi retornado: Host de destino inacessível. Isto significa que o servidor **NÃO** está online.

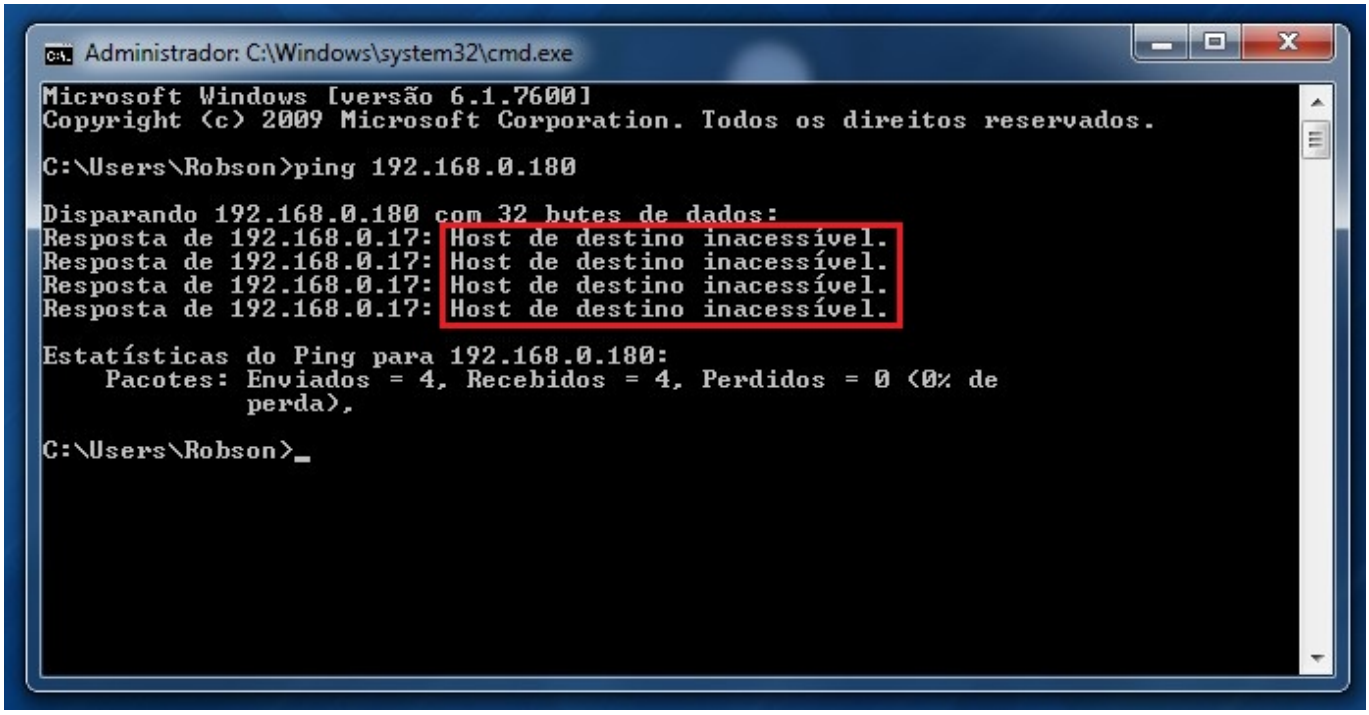

Neste caso não foi obtido Resposta e na Estatíscas do Ping houve 100% perda. Logo este servidor **NÃO** está online.

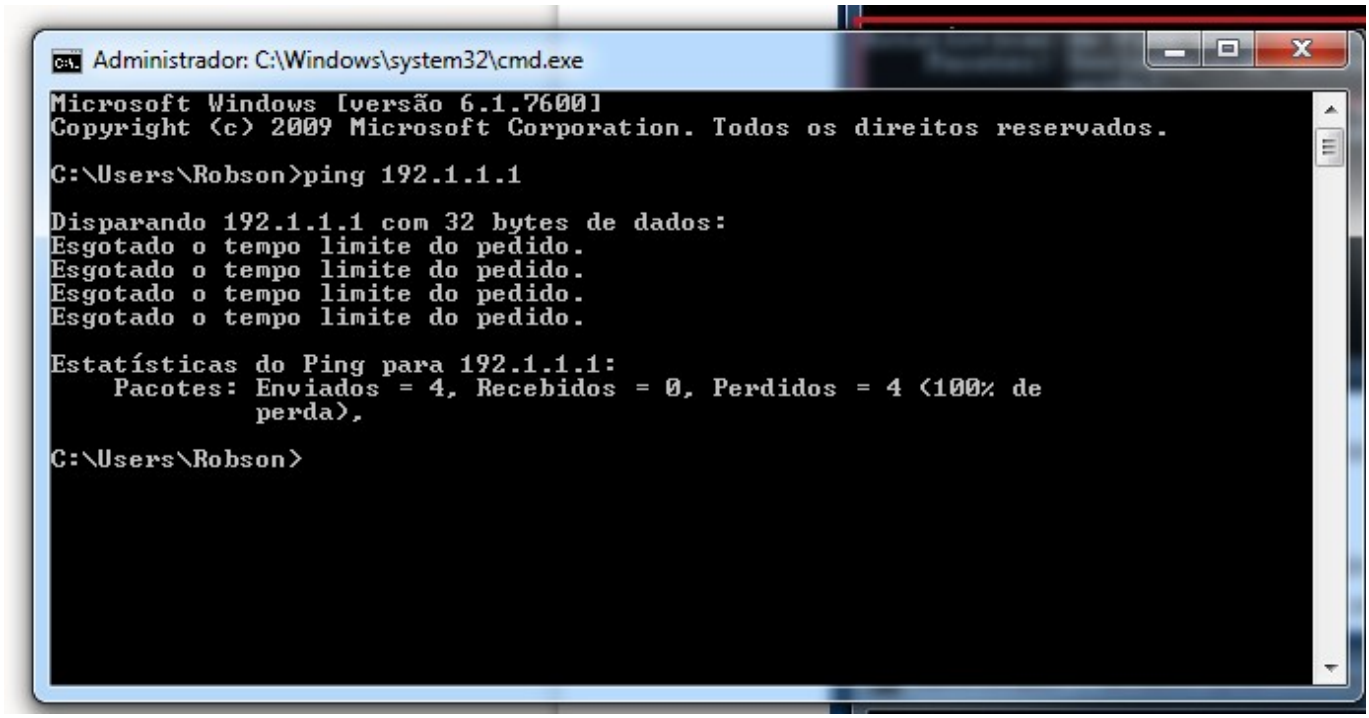

Telnet

Abra o prompt de comando e digite: telnet endereço do servidor e porta.

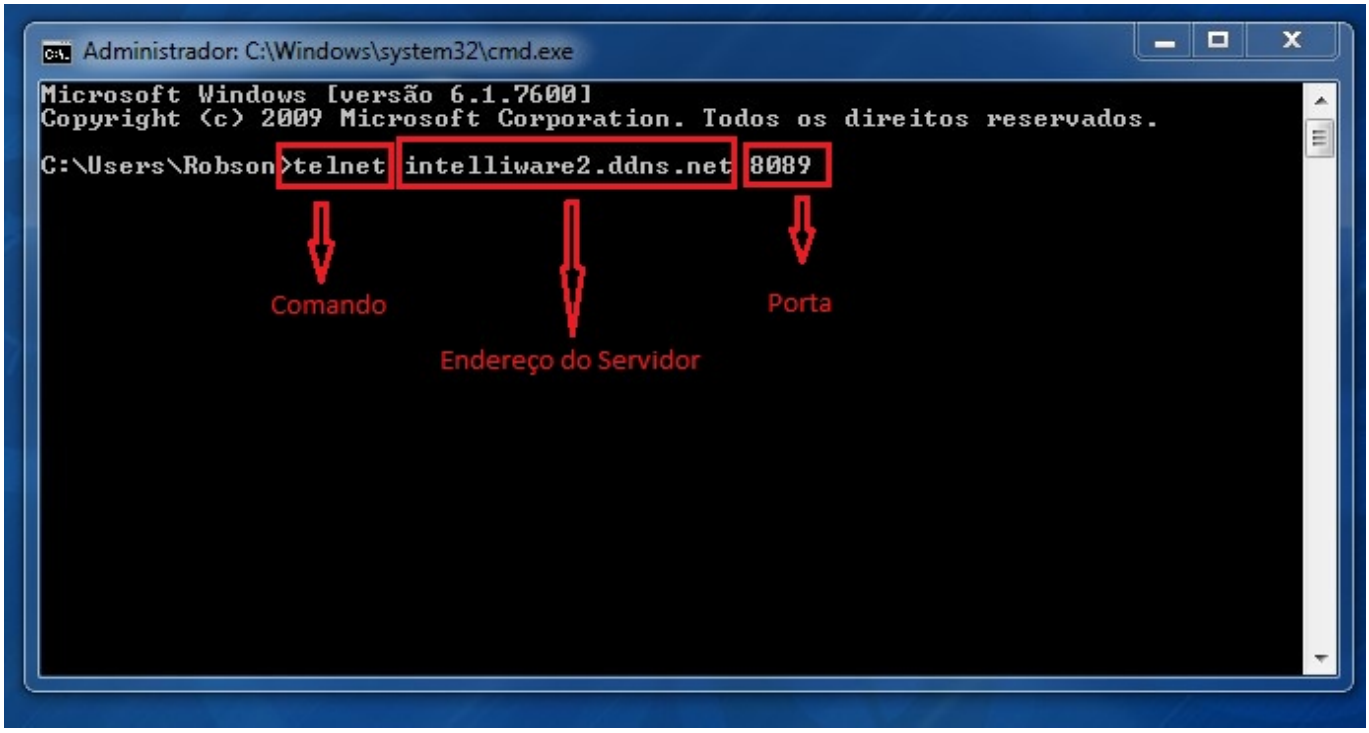

Se for exibido uma tela vazia e com o endereço do servidor no titulo da janela significa que o serviço está funcionando.

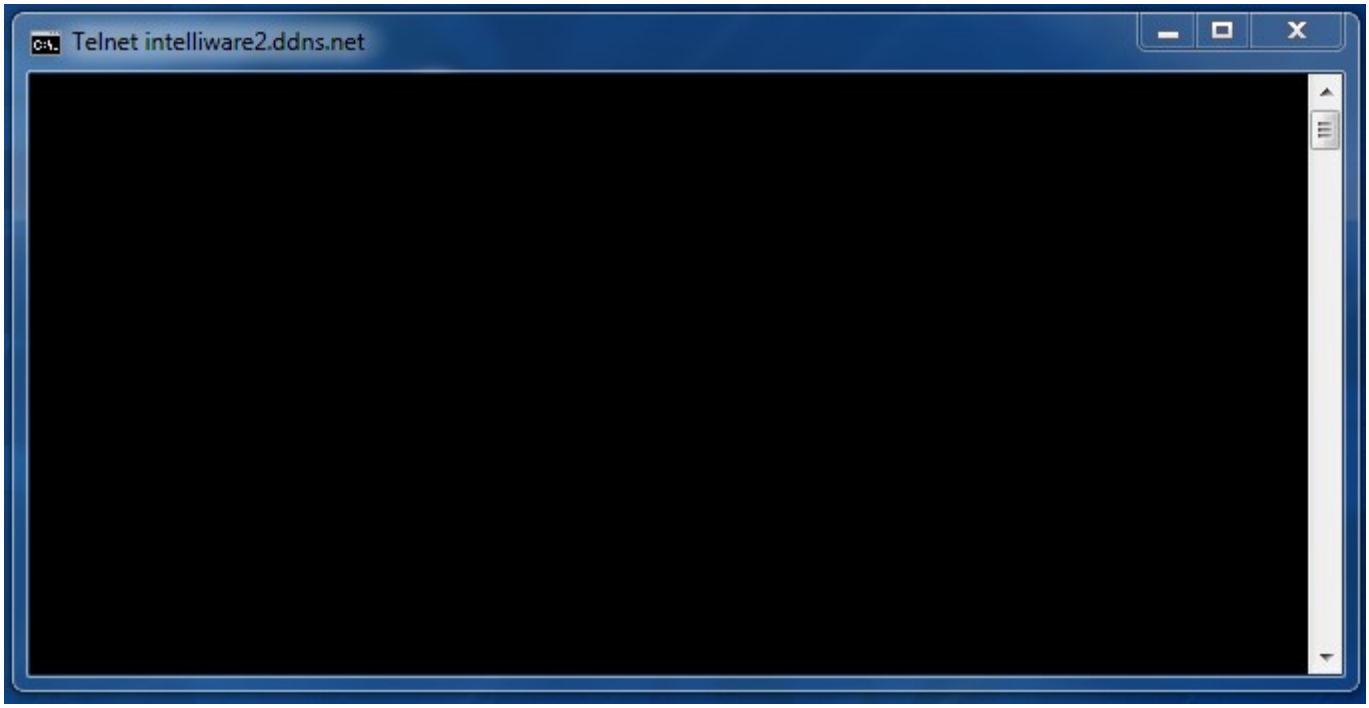

Caso o Telnet não consiga conectar na porta será exibido a informação que não possivel abrir conexão com o Host.

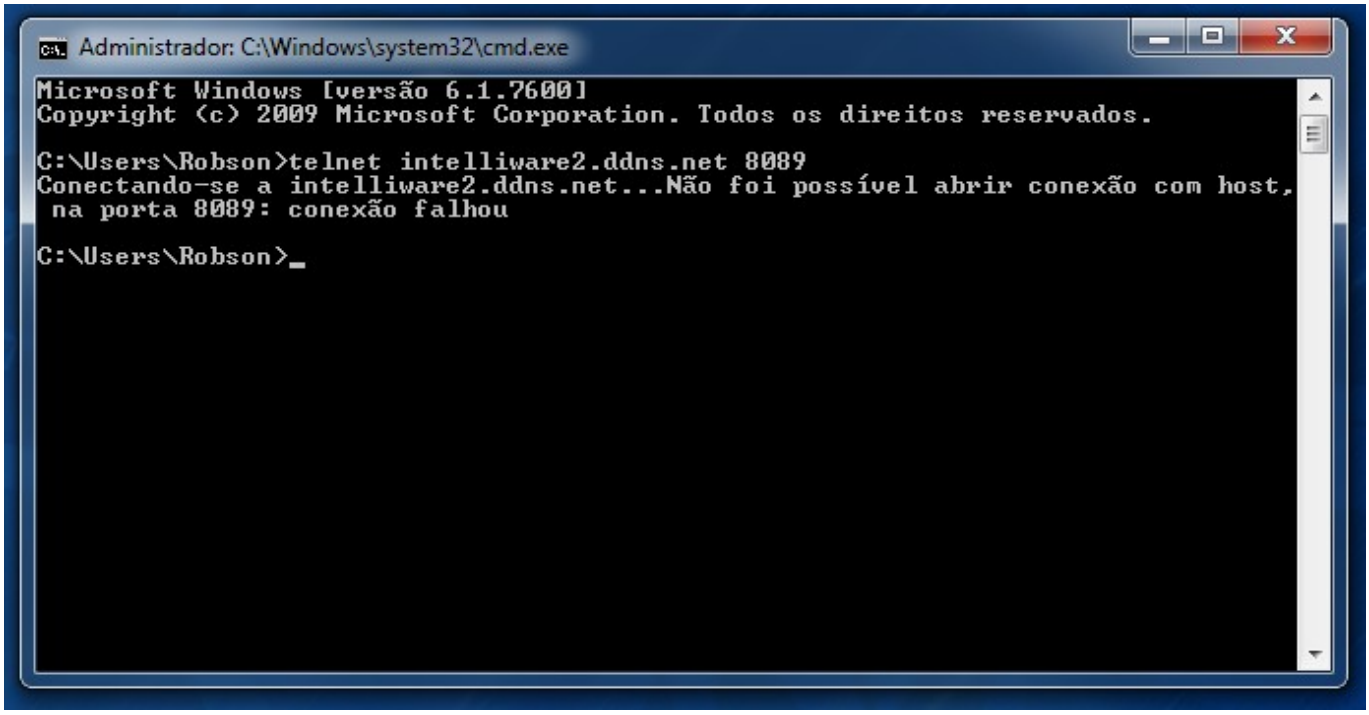

Acesso ao Serviço através do browser

Abra seu navegador de preferência e digite: endereço do servidor, dois pontos e a porta.

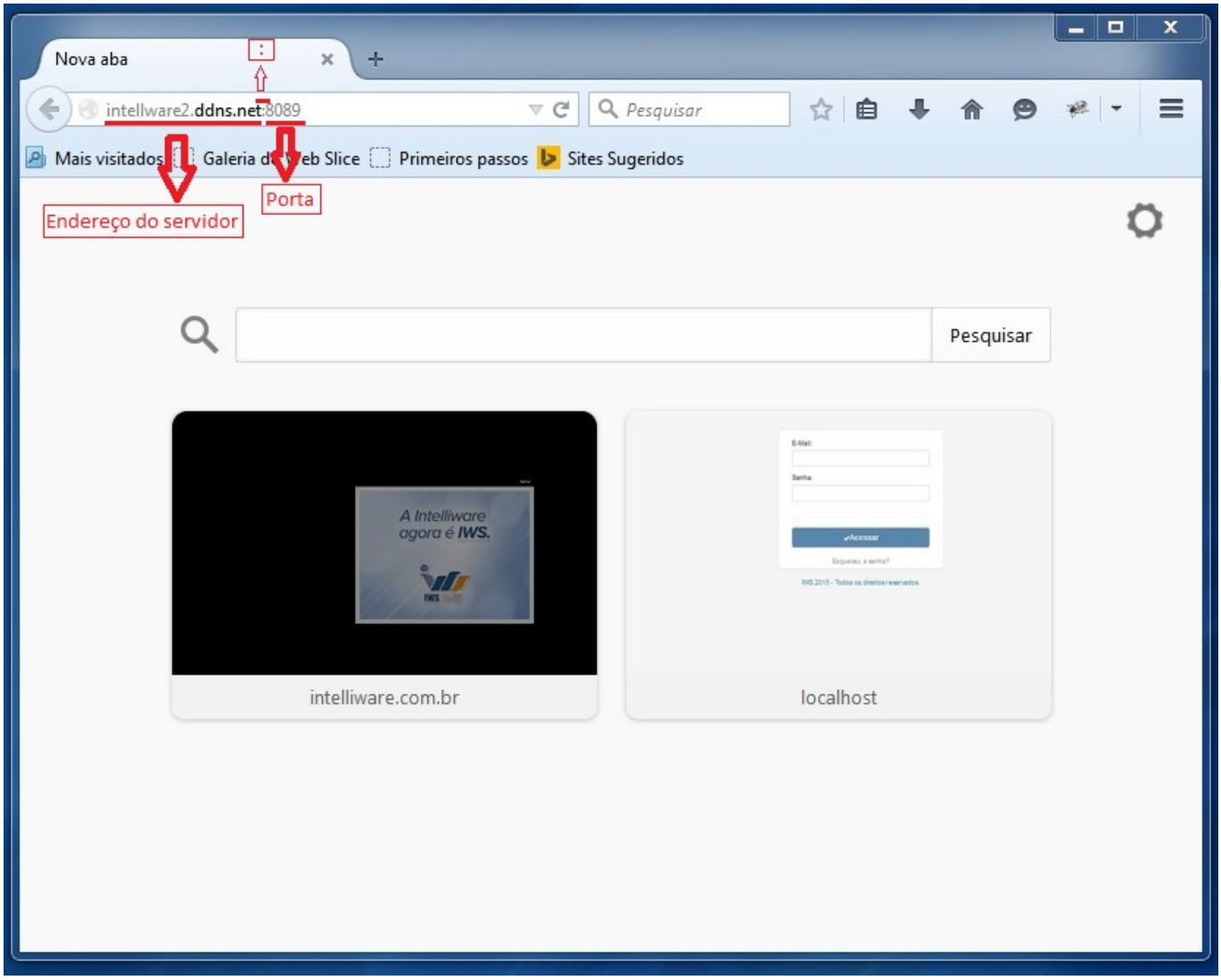

Se o serviço estiver certo será exibido uma página em branco e no título da aba será o endereço do servidor e a porta.

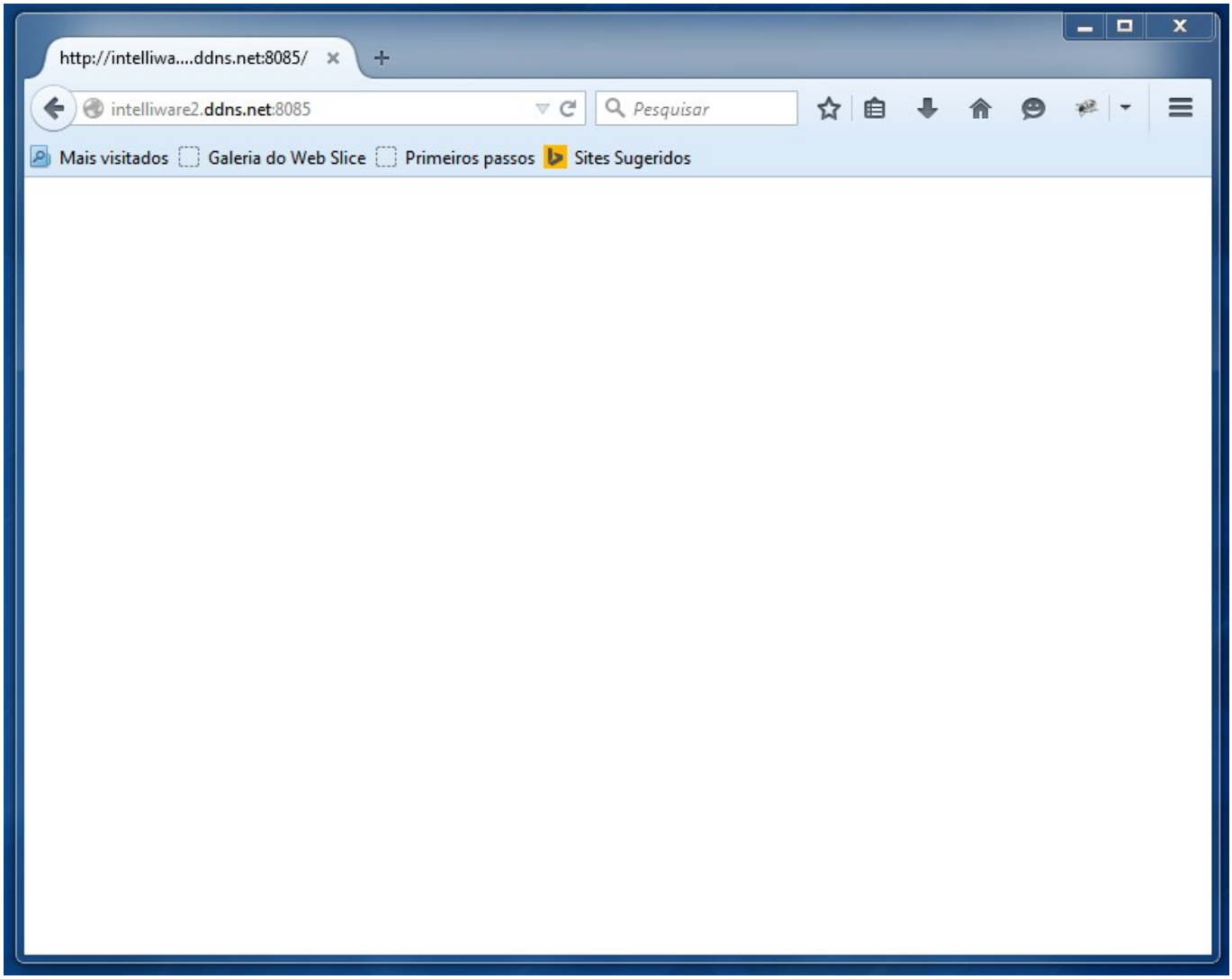

Se não for possível realizar a conexão será exibido falha ao carregamento da página.

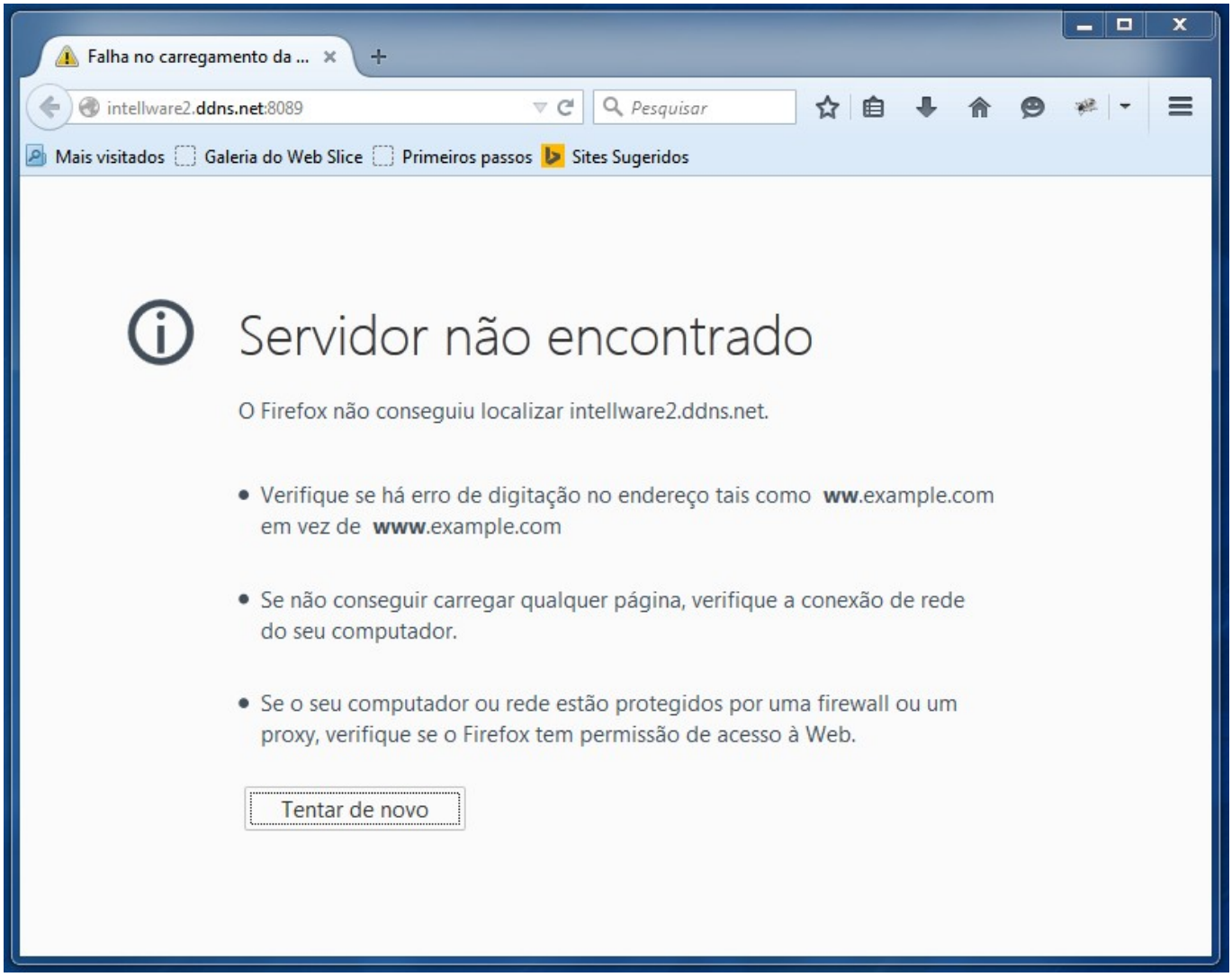
Falha no carregamento da ...
intellware2.ddns.net:8089
Pesquisar
Mais visitados
Galeria do Web Slice
Primeiros passos
Sites Sugeridos
Servidor não encontrado
O Firefox não conseguiu localizar intellware2.ddns.net.
Verifique se há erro de digitação no endereço tais como ww.example.com em vez de www.example.com
Se não conseguir carregar qualquer página, verifique a conexão de rede do seu computador.
Se o seu computador ou rede estão protegidos por uma firewall ou um proxy, verifique se o Firefox tem permissão de acesso à Web.
Tentar de novo

ou

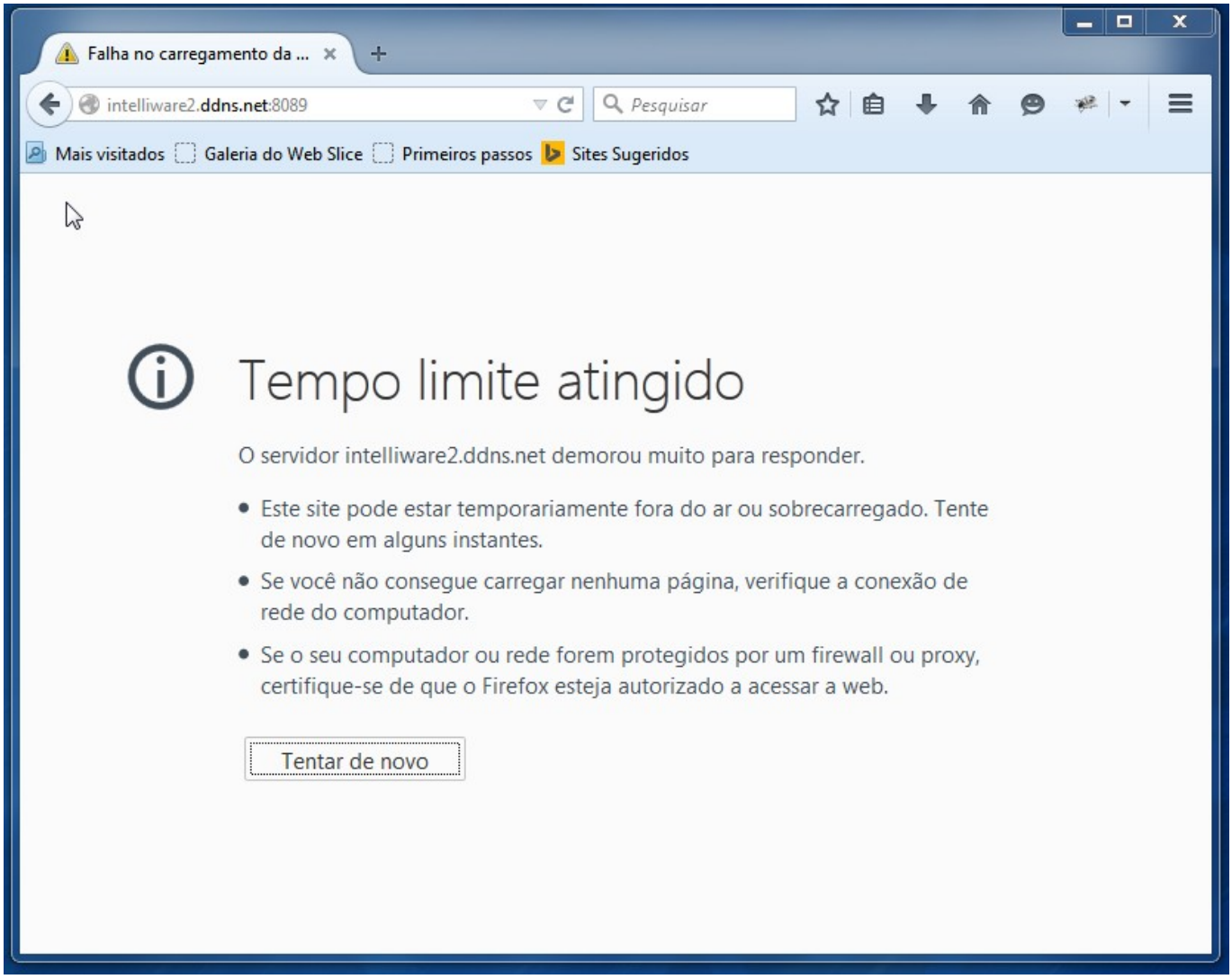

Portas

Aplicação	Porta Padrão
Cotação Online	8087
Ecomerce	8089
IntelliGroup	8086
Liberação	8085
Venda Assistida	8088

Configurar E-mail

Na instalação do serviço do **Cotação Online** é pedido as configurações de e-mail. O e-mail configurado irá enviar notificações para os usuários cadastrados e também para o estabelecimento que foi instalado o serviço do **Cotação Online**. Não há necessidade de acessár o e-mail de configuração do serviço, pois sua única função é disparar notificações.

No Intellicash configure o e-mail padrão da empresa para um e-mail de uso do estabelecimento para receber as notificações.

É recomendado que crie um e-mail (Gmail da Google) específico para o **Cotação Online**. O padrão do E-mail é: cotacao.(número do CNPJ do Estabelecimento)@gmail.com e a senha sendo o CNPJ do Estabelecimento.

Exemplo: cotacao.01234567890123@gmail.com

Configuração	Valor
Porta	465
Host	smtp.gmail.com
Nome	Supermecado X
Usuário	cotacao.(número do CNPJ do Estabelecimento)@gmail.com
Senha	CNPJ do Estabelecimento *A senha deve estar na base64
Exige autenticação	Sim