3.0.139.006

Vesão GNFe: 2.0.14.4 <sem alteração>
Versão DLL: 2.0.27 <Valores Unitários com 10 casas decimais>
Versão UDF: <Sem Alteração>
Versão EnterpriseServer: 3.1.0.14 <Sem Alteração>
EasyCash: 1.3.002

IMPORTANTE
Para atualizar um cliente da versão **3.0.136.XXX** para a **versão 3.0.137.XXX** é preciso tomar alguns cuidados antes de executar a atualização:

1. Instalar versão 2.5 do firebird : Migrar do Firebird 2.1 para 2.5
2. Atualizar as UDFs: alterar a DLL **iw_UDF.dll** na pasta UDF do local de instalação do firebird 2.5
3. Substituir o EnterpriseServer: deve ser feito antes da atualização, e apos trocar os arquivo é importante executar o novo arquivo para realizar o seu registro.
4. Verificar também as alterações contida na versão 3.0.137.008

Melhorias

Histórico de Relacionamento - botões inserir, alterar e excluir desabilitado para pedido e orçamento

Conforme a melhoria realizado na versão anterior que possibilitava apenas a visualização dos Orçamentos/Pedido no cadastro de Cliente/Fornecedor, motivo pelo qual os botões inserir, alterar e excluir ficavam desabilitados e as alterações eram feitas somente pela tela de Orçamento/Pedidos. Foi realizado a melhoria em que estando dentro do cadastro de Cliente/Fornecedor possa adicionar, alterar e excluir relacionamento referentes a Orçamento/Pedido dentro cadastro de Cliente/Fornecedor.

Produtos: Identificação de foto (Ticket 8554)

Foi adicionado o campo **Foto** na tela de busca de Produtos.

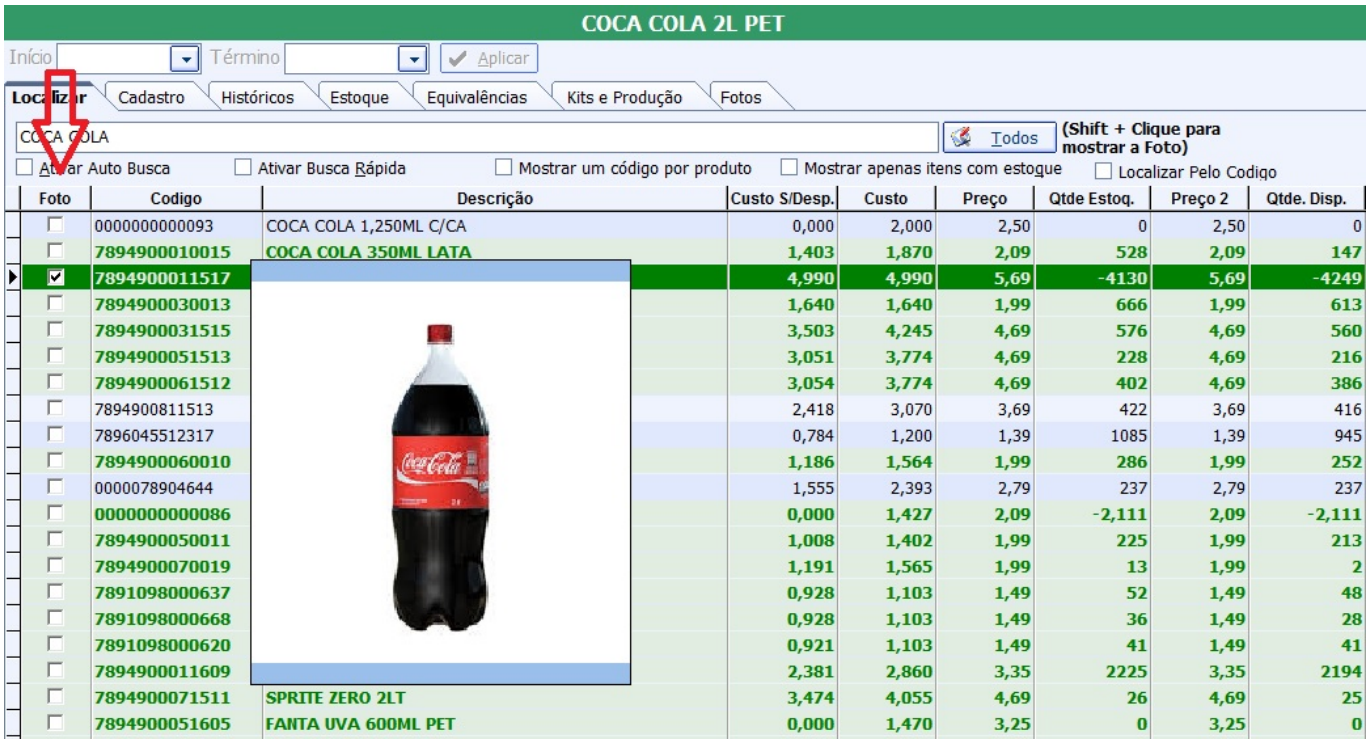

Para mostrar a foto basta pressionar o **shift** e clicar sobre o registro desejado (o campo foto deve estar marcado).

Pode ser necessário apagar o registro do windows para que o campo **Foto** apareça na primeira colunado grid de produtos:

HKEY_CURRENT_USER\SOFTWARE\Intelliware\Intellistore\3.0\TformProd.grFind

Localizar nota de serviço (Ticket 8685)

Foi realizado a melhoria na tela de busca da Nota Fiscal de Serviço para que possa ser ultilizados vários filtros simultâneos na pesquisa da nota de serviço.

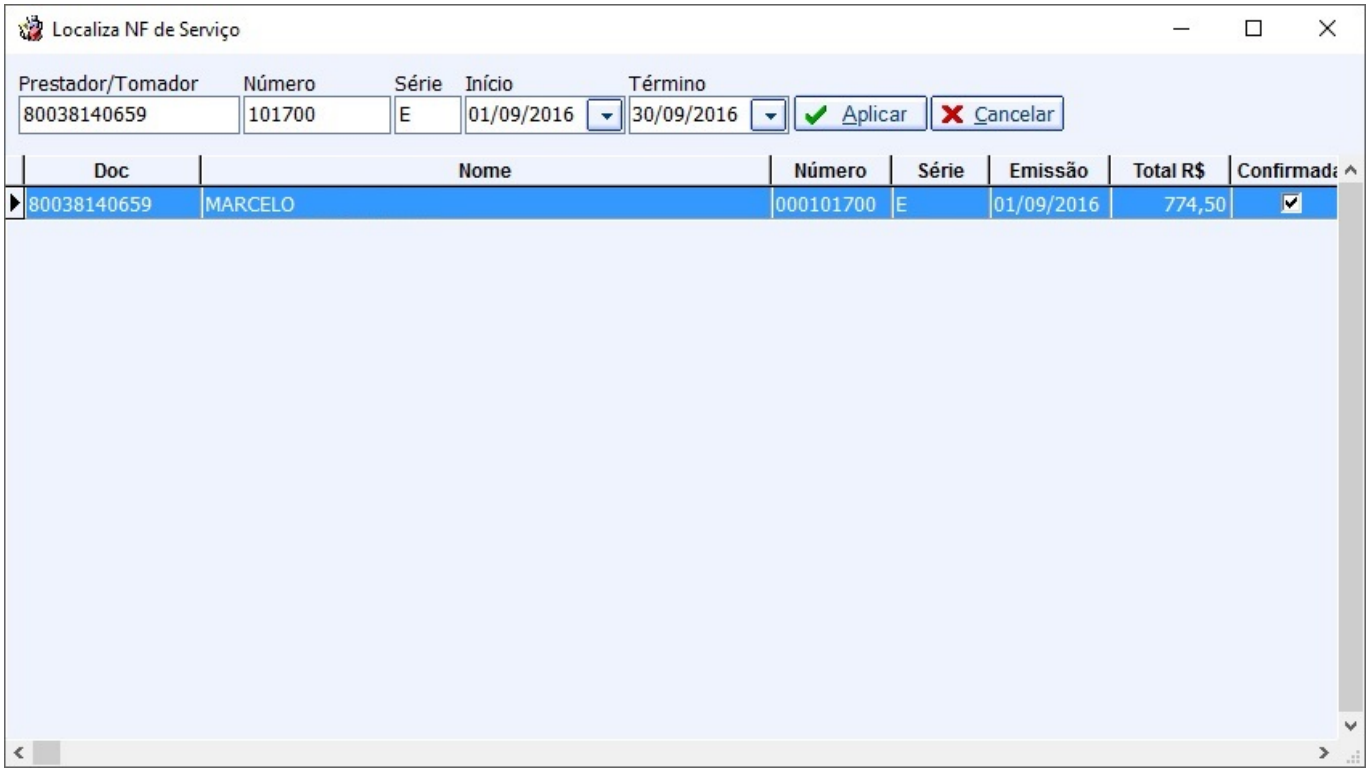

Cadastro de Cartões - Adição do tipo do cartão

Na tela de Cadastro de Convênios foi adicionado o campo **Tipo Cartão** para que possibilite a identificação do tipo do cartão **Crédito** ou **Débito**.

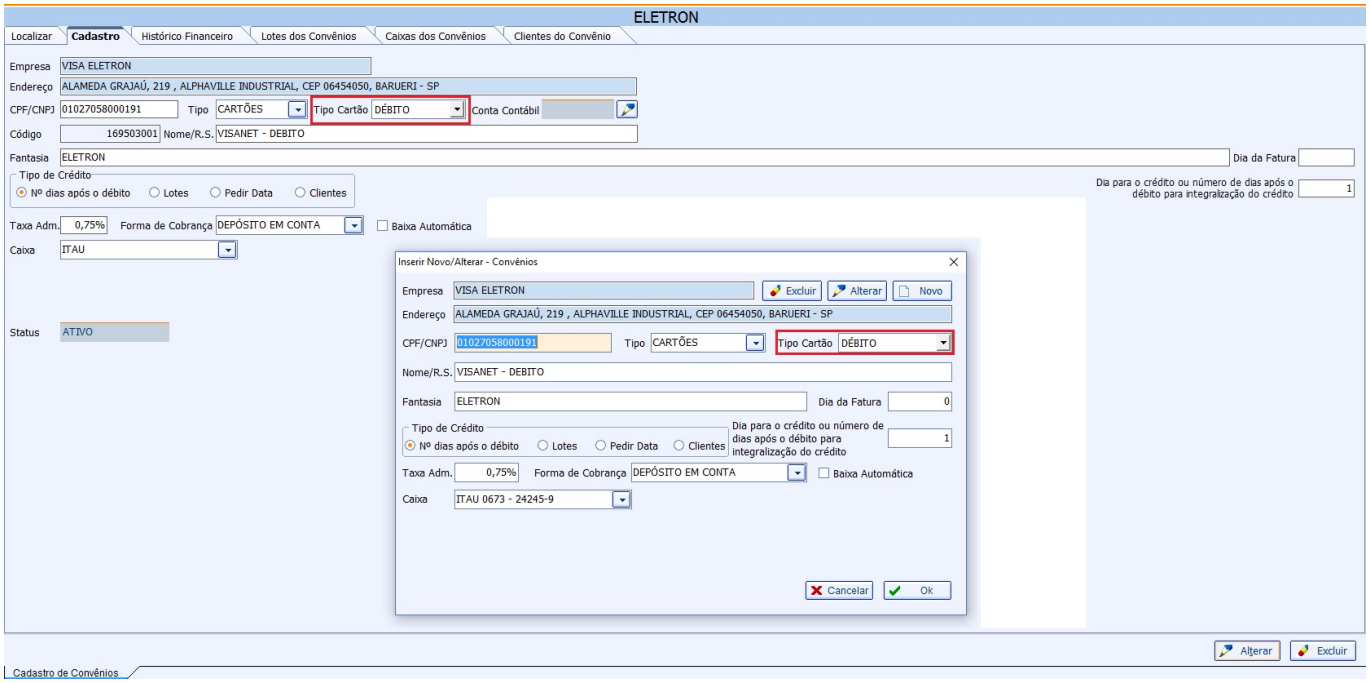

Correções

Orçamento - Quando duplicava um orçamento que possui item com dimensão, não duplicava as dimensões (Ticket 8796)

Referente a correção da ação de duplicar um orçamento que possui produtos com dimensões cadastradas (não estava duplicado as dimensões).

Orçamento em Cliente - Auditoria

Foi realizada a correção sobre o campo descrição que apresentava em branco na tela Auditoria no Orçamento de cliente.

Precificação manual - Não permitir valor muito alto (Ticket 8741)

Foi realizado tratamento sobre o campo **Valor** da tela de precificação manual quando for digitado um valor muito alto.

From:
http://wiki.iws.com.br/ - **Documentação de software**

Permanent link:
http://wiki.iws.com.br/doku.php?id=intellicash:atualizacoes:3.0.139.006&rev=1481127778

Last update: **2016/12/07 16:22**