3.0.141.002

Versão GNFe: 2.0.14.4 <sem alteração>
Versão DLL: 2.0.29 <Valores Unitários com 10 casas decimais>
Versão UDF: <Sem Alteração>
Versão EnterpriseServer: 3.1.0.14 <Sem Alteração>
Versão Scanntech: 1.1.0.0 <correções nos travamentos>
Versão Sincronizador: 1.0.0.1 <Melhorias no Cadastro de Vendedores>
EasyCash: 1.4.003.000

IMPORTANTE
Para atualizar um cliente da versão **3.0.136.XXX** para a **versão 3.0.137.XXX** é preciso tomar alguns cuidados antes de executar a atualização:

1. Instalar versão 2.5 do firebird : Migrar do Firebird 2.1 para 2.5
2. Atualizar as UDFs: alterar a DLL **iw_UDF.dll** na pasta UDF do local de instalação do firebird 2.5
3. Substituir o EnterpriseServer: deve ser feito antes da atualização, e apos trocar os arquivo é importante executar o novo arquivo para realizar o seu registro.
4. Verificar também as alterações contida na versão 3.0.137.008

Funcionalidade

Ajustar Custo

Foi criado uma ferramenta para realizar alteração de custo em data retroativa. Localizada em **Gerenciamento → Ferramentas → Ajustar Custo**, criada para corrigir as operações que estão com custo divergente.

Ao escolher o período desejado para ser corrigido o custo o sistema apresentará uma mensagem se o usuário deseje continuar.

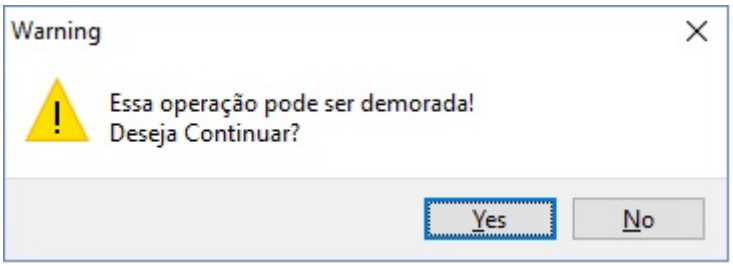

Dependendo do banco a operação poderá gastar bastante tempo

Melhorias

Botões na Interface de Controle de Produção

Na interface de controle de produção (*Gerenciamento → Estoque → Controle de Produção)* na Aba Confirmação depois do grid que mostra os insumos foram adicionados os botões (**Inserir Insumo**, **Alterar Insumo**, **Alterar Qtde**, **Alterar Custo Un.**, **Alterar Custo Total** e **Excluir Insumo**).

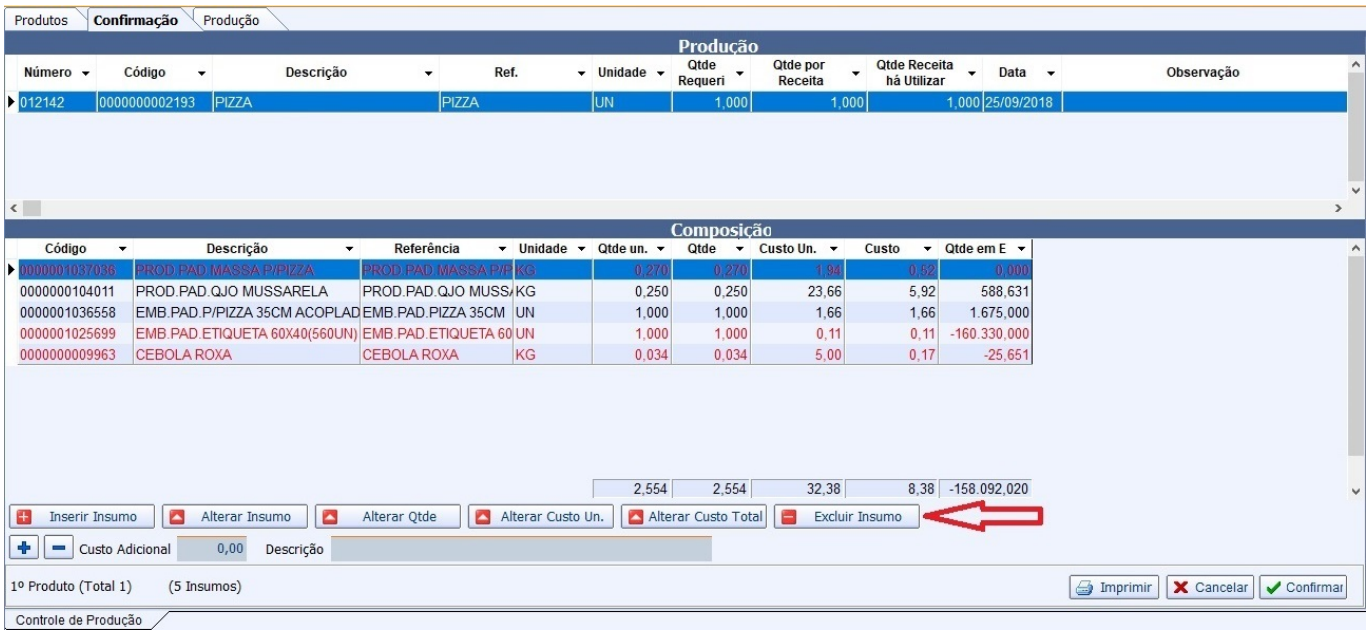

Adicionar Itens no Controle de Produção

Foi realizada o tratamento para ler o código da etiqueta ao inserir algum item(Inserir Insumo) no controle de produção.

Adicionar opção do usuario associar o ean quando a nota de entrada for realizada pelo codforn

Foi realizado o tratamento para quando importar nota pelo código do fornecedor e o EAN do produto é novo, o mesmo passe a constar no sistema sob a autorização do usuário.

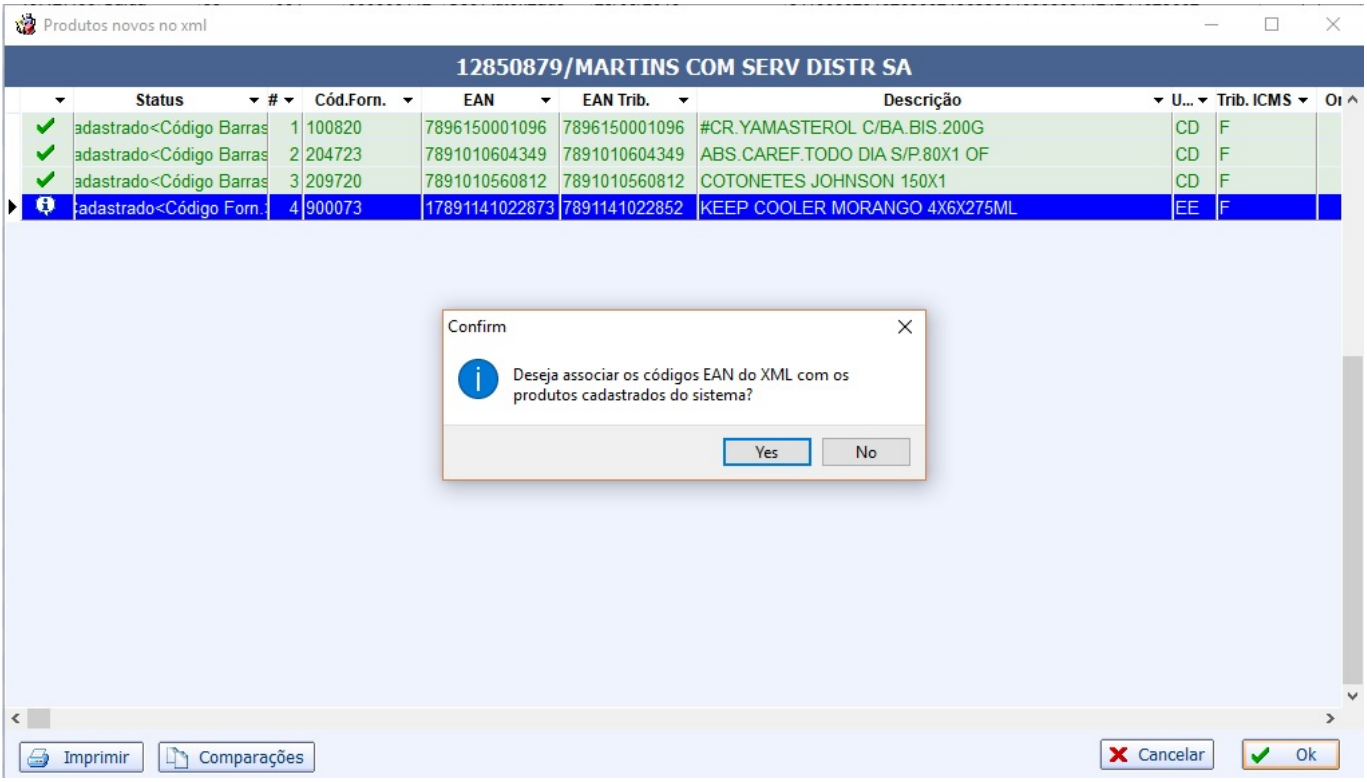

Fidelidade - Adicionado opção para localizar resgates e viabilizar o estorno

Na tela de de resgate de pontos, foram adicionados dois botões: **Localizar** e **Estornar**. O primeiro, abrirá uma tela de busca para que se localize os resgates salvos. O segundo botão, permite “Estornar” um resgate **finalizado**, ou seja, pendente de Nota fiscal. Ao apresentar um resgate salvo, será exibido um painel informando a situação e o número do resgate.

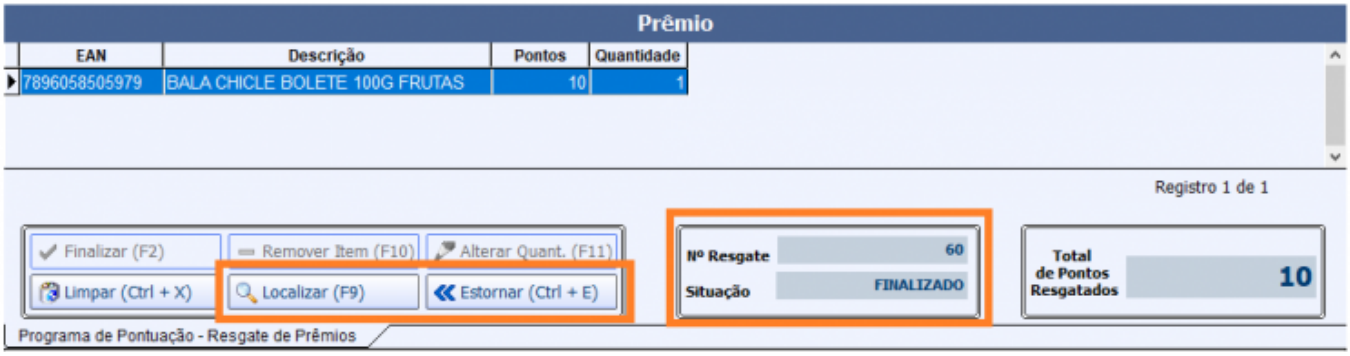

Para que se possa realizar um estorno, será necessário conceder ao usuário a permissão “PONTUAÇÃO → Estornar Resgate”

Alteração Rápida de Preço por Empresa

Foi adicionado a opção de alterar o custo do item na alteração rápida de preço por empresa (**Gereciamento → Cadastros → Produtos → Alteração de Preço**).

Confirmação de Preço

Quando o sistema trabalha com multEmpresa e utiliza a opção de preço unificado, foi alterado a mensagem que questiona o usuário se deseja aplicar o preço para todas as empresas. Antes o sistema perguntava item a item se o usuário deseja aplicar para todas as empresas. Agora ao confirmar o preço é exibida 4 opções (Sim, Não, Sim para Todos e Não para Todos)

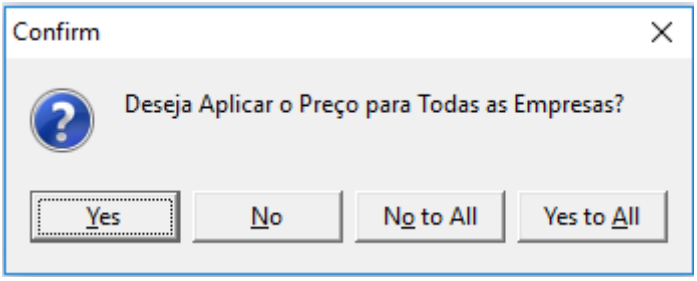

. Caso o usuário escolha uma das opções (sim, não) o item continuará questionando item a item, agora caso escolha uma das outras opções (Sim para Todos, Não para Todos) o sistema irá aplicar a escolha a todos os itens.

Correções

Endereçamento - Validar antes da exclusão da configuração se tem produtos naquele endereço

Foi realizado a correção em relação a exclusão endereçamento, quando o mesmo possui um produto a ele atrelado, o sistema valida-o não permitindo que se exclua o mesmo.

Erro ao tentar inserir produto no orçamento / nota fiscal quando o mesmo possui preço para cliente em um banco Multi Empresa

Foi corrigidio um um erro que ocorria ao tentar inserir um produto no orçamento / nota fiscal quando o mesmo possui preço para cliente em um banco Multi Empresa.

Problema na importação de nota quando o há associação por codforn

Referente a correção de um problema na importação de nota quando há associação por codforn e não vinha o EAN (sistema estava vinculando EAN errado).

Falha no botão "Consultar SEFAZ" na tela de conferência de vendas do ECF

Falha ocorrida em casos que houvessem movimentos tanto com ECF e SAT, fazendo com que o citado botão fosse ocultado. Corrigido para apresentar o botão quando um movimemto gerado por um SAT estiver selecionado no grid.

From:
http://wiki.iws.com.br/ - **Documentação de software**

Permanent link:
http://wiki.iws.com.br/doku.php?id=intellicash:atualizacoes:3.0.141.002&rev=1539632950

Last update: **2018/10/15 20:49**