3.1.014.001

Versão GNFe: 2.0.14.4 <sem alteração>
Versão DLL: 2.0.29 <Valores Unitários com 10 casas decimais>
Versão UDF: <Sem Alteração>
Versão EnterpriseServer: 3.1.0.14 <Sem Alteração>
Versão Scanntech: 1.1.0.0 <correções nos travamentos>
Versão Sincronizador: 1.0.0.1 <Melhorias no Cadastro de Vendedores>
Versão EasyCash: 1.4.019.000
Versão EasyPDV: 3.0.0.7

IMPORTANTE
Para atualizar um cliente da versão **3.0.136.XXX** para a **versão 3.0.137.XXX** é preciso tomar alguns cuidados antes de executar a atualização:

1. Instalar versão 2.5 do firebird : Migrar do Firebird 2.1 para 2.5
2. Atualizar as UDFs: alterar a DLL **iw_UDF.dll** na pasta UDF do local de instalação do firebird 2.5
3. Substituir o EnterpriseServer: deve ser feito antes da atualização, e apos trocar os arquivo é importante executar o novo arquivo para realizar o seu registro.
4. Verificar também as alterações contida na versão 3.0.137.008

Funcionalidades

Recebeimtno de Mercadoria por Conferência Cega com Código Interno

Para facilitar o recebimento de mercadorias que não utilizam o código da embalagem na entrada por conferência cega, foi construído um processo para consultar e lançar esses produtos de forma rápida.

Para isso há disponível a opção de configurar um código como sendo **“Código de Recebimento”** no cadastro de produtos ou no cadastro de atributos.

Esta função fica disponível na versão 1.0.3.0 do Aplicativo de Recebimetno de Notas do ISA.

ref #8336

Melhorias

Hora de criação do Orçamento

Foi criado um campo na interface de orçamento para exibir a hora de criação do mesmo.

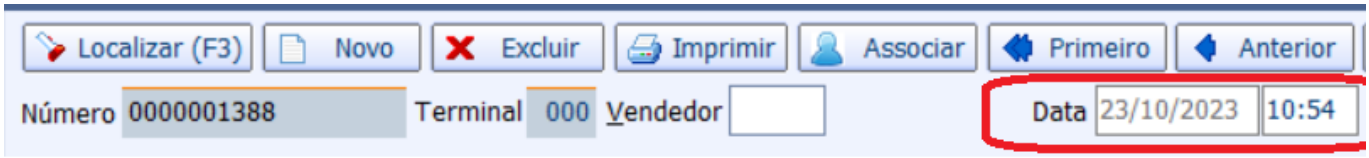

Também foi alterado as interfaces de busca para permitir o usuário fazer a busca por data e hora.

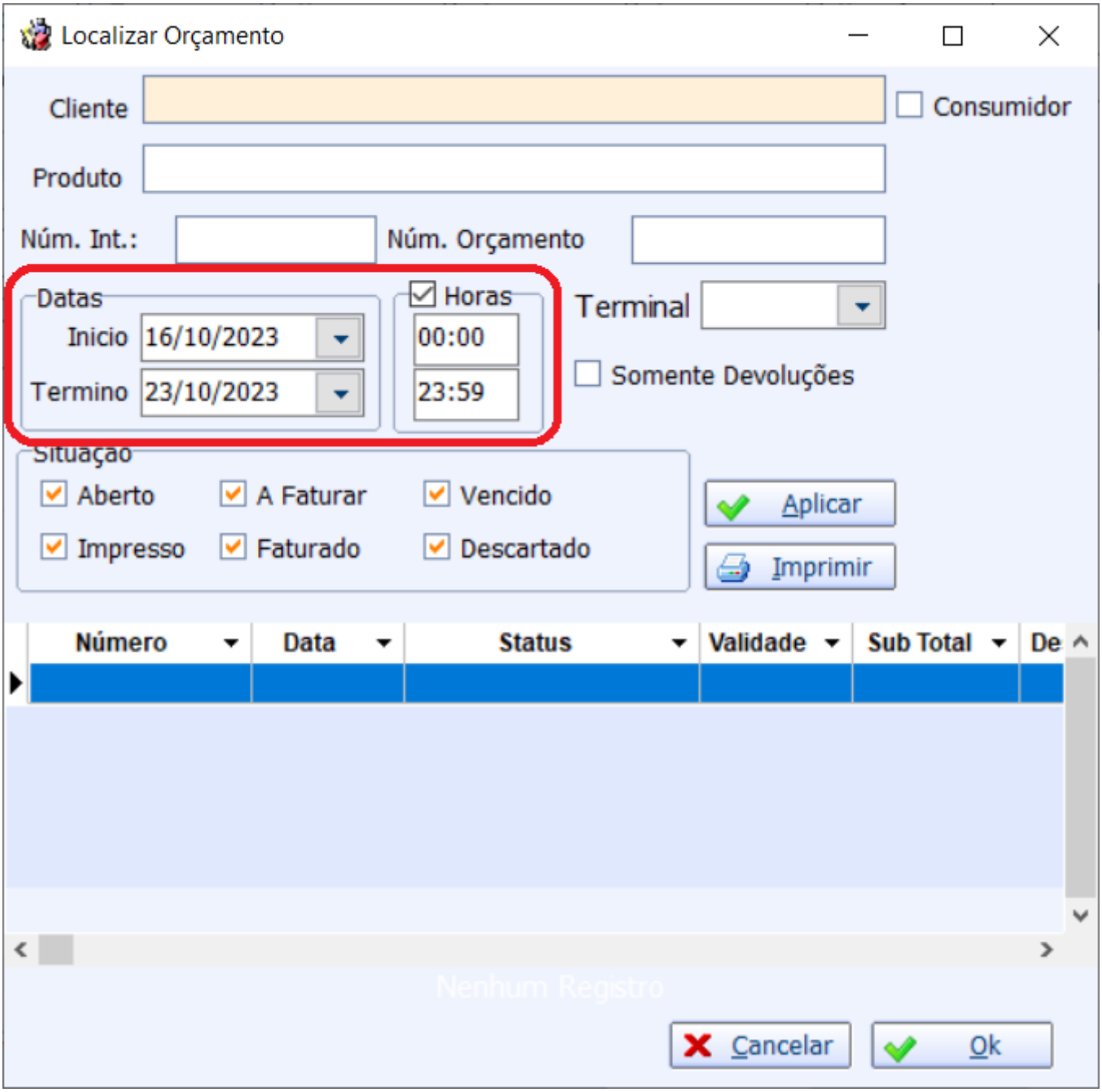

Na interface de controle de pedidos e orçamentos além da opção de localizar por hora também foi adicionado a opção do usuário informar se deseja filtrar por data de criação ou data de alteração de status do pedido. (antes o sistema filtrava por data de alteração de status sempre que o usuário informava uma data e hora nos campos de inicio e termino).

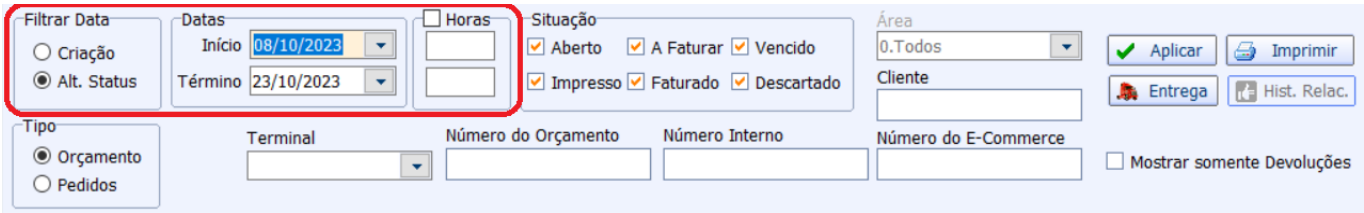

Desvincular Dispositivo da O.R.

Para não comprometer a funcionalidade de recebimento cooperativo das Ordens de Recebimento, quando o status da OR é trocada para **Aberta** o celular vinculado não é mais apagado. Para isso foi criado um menu popup no grid de ORs que permite fazer manualmente a desassociação.

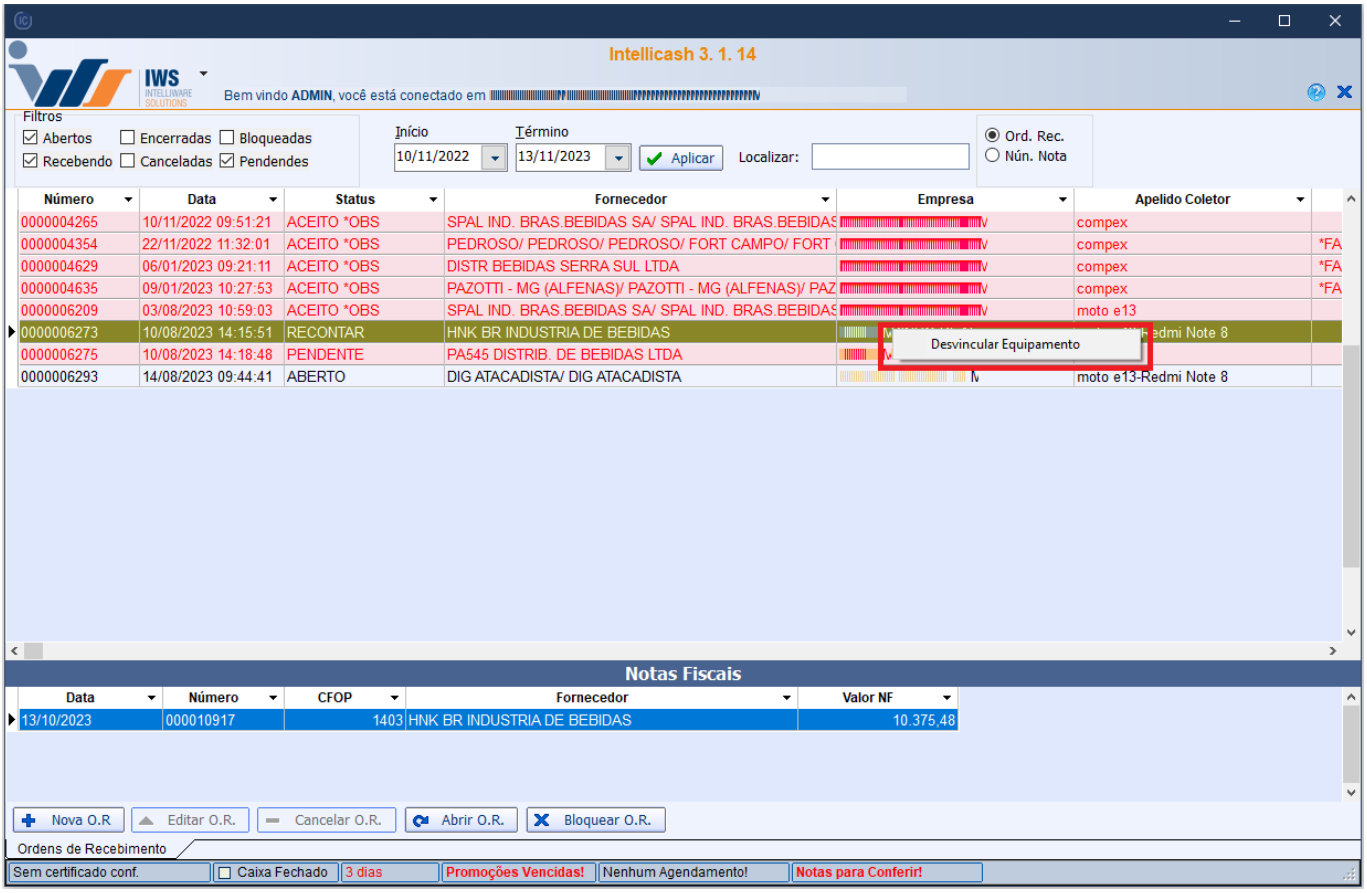

Correções

Selecionar Lotes

Corrigido para não permitir quantidade fracionada em itens configurados com unidade inteira.

Erro ao Importar Preço de Concorrente

Corrigido erro ao importar arquivo de preço de concorrente.

Bug #8668

Configurações do Food

Corrigido o nome da coluna **Descrição**.

Empresas Unificadas

Foi adicionado permissões de usuário para as ações. A permissão está dentro do modulo “Empresas Unificadas”.

From:
http://wiki.iws.com.br/ - **Documentação de software**

Permanent link:
http://wiki.iws.com.br/doku.php?id=intellicash:atualizacoes:3.1.014.001

Last update: **2023/11/13 12:34**