

3.1.015.000

Versão GNFe: 2.0.14.4 <sem alteração>
Versão DLL: 2.0.29 <Valores Unitários com 10 casas decimais>
Versão UDF: <Sem Alteração>
Versão EnterpriseServer: 3.1.0.15 <Sem Alteração>
Versão Scantech: 1.1.0.0 <correções nos travamentos>
Versão Sincronizador: 1.0.0.1 <Melhorias no Cadastro de Vendedores>
Versão EasyCash: 1.4.022.000
Versão EasyPDV: 3.0.0.11
Versão NFeDestinada: 3.4.8620.61063
Versão Intellifood: 1.5.0000.00000

IMPORTANTE

Para atualizar um cliente da versão **3.0.136.XXX** para a **versão 3.0.137.XXX** é preciso tomar alguns cuidados antes de executar a atualização:

1. Instalar versão 2.5 do firebird : [Migrar do Firebird 2.1 para 2.5](#)
2. Atualizar as UDFs: alterar a DLL **iw_UDF.dll** na pasta UDF do local de instalação do firebird 2.5
3. Substituir o EnterpriseServer: deve ser feito antes da atualização, e apos trocar os arquivo é importante executar o novo arquivo para realizar o seu registro.
4. Verificar também as alterações contida na versão [3.0.137.008](#)

Funcionalidades

Baixa com adiantamento realizado para outro agente Ticket (1607)

Foi criada a possibilidade de usar um adiantamento de Terceiros para realizar a baixa de Contas a Pagar.

Para usar essa funcionalidade basta que tenha sido realizado um lançamento de um adiantamento baixado e na hora de baixar uma conta a pagar selecionar a opção **Adiantamentos Terc.** (será mostrada uma tela para selecionar os valores que deseja incluir no processo de baixa).

Menu transporte

Foi adicionado em Menu>Cadastros o módulo Transporte, onde irá possuir as funções de cadastro de veículos e motoristas. Esse módulo será habilitado se a licença do ISA_ENTREGA estiver ativa no Intelliweb.

Melhorias

Inativar Fornecedores

Foi realizado melhoria para **Inativar Fornecedores**. Para isto, basta localizar o Fornecedor em questão e clicar no botão **Excluir**.

Só serão inativados os fornecedores que não possuírem agendamentos financeiros em aberto

Liberação de venda em crediário - Campo Autorizado Cx.

Foi adicionado o Campo **Autorizado Cx.** na aba Receber do Cadastro de Clientes que se refere ao operador que autorizou a compra no frente de caixa (se a operação de autorização foi solicitada).

Fechamento de Caixa - Transformar troco de recebimento em crédito para o cliente

Foi feita a melhoria para transformar um troco de recebimento em crédito através da opção **Gerar Crédito** dentro dos detalhes do Fechamento de Caixa.

Ordem de Serviço: Incluir os dados cadastrais do cliente

Referente a adição da aba **Contato Cliente** (endereço, telefone e e-mail) e do campo **Telefone** dentro da Ordem de Serviço.

Criar relatório de compras de produtos por ICMS Ticket(2400)

Foi criado um relatório no mesmo padrão de **Venda por ICMS**, só para as **Compras por ICMS**, o mesmo localiza se em **Gerenciamento → Relatórios → Gestão Fiscal → ICMS por compras NF**.

Intellifood: Relatório de Comandas Ticket(2685)

Foi criado relatório de comandas, localizado em **Gerenciamento → Food → Relatório de**

Comandas.

Início 01/08/2023 Término 30/08/2023 Situação FECHADA [Aplicar] [Imprimir]

Nº Comanda Nº Orçamento

Data	Comanda	Orçamento	Mesa	Qtde Pessoas	Qtde Itens	Subtotal	Desconto	Total	Situação	Cliente	CNPJ / CPF	Observação
01/08/2023	222	000003385	1	1	1	10,00		10,00	FECHADA	CONSUMIDOR		
08/08/2023	777	000003387	1	1	1	16,00		16,00	FECHADA	CONSUMIDOR		rsdfesdas
02/08/2023	43	000003375	2	2	2	20,00		20,00	FECHADA	CONSUMIDOR		
02/08/2023	50	000003377	2	45	1	10,00		10,00	FECHADA	CONSUMIDOR		
02/08/2023	56	000003378	2	1	1	5,00	2,75	2,25	FECHADA	CONSUMIDOR		
						116,00	2,75	113,25				

Registro 1 de 9

Cód. Barras	Descrição	Qtde	Valor	Total	Complemento	Garçon	Data Hora	Motivo
00000000000627	KIT KAT	2	5,00	10,00		CONSUMIDOR		

Registro 1 de 1

OS: Número Interno Ticket(2685)

Foi criado o número interno na interface de **Ordem de Serviço**, localizado em **Gerenciamento** → **Estoque** → **Ordem de Serviços**, ela atuará semelhante a interface de **Orçamento**.

ABERTA

O.S. 1 Descrição: TESTE NUM INT Tipo: REPARO Data: 20/09/2023 11:49:52 Previsão: 22/09/2023 00:00:00

Cliente: ERICA Responsável O.S. AD Localizar O.S.

Telefone: Número Interno 13

Observação Cliente:

Localizar O.S. Dialog Fields:

- Cliente: [Empty]
- Consumidor:
- Início: [Empty]
- Término: [Empty]
- Nº O.S.: [Empty]
- Tipo: [Empty]
- Status: [Empty]
- Número Interno: 13

Data de Criação	Nº O.S.	Descrição	REPA
20/09/2023 11:49:52	1	TESTE NUM INT	REPA

Item 1 de 1

Totais: Serviços 0,00 Produtos 0,00 Desconto (R\$) 0,00 Desconto (%) 0,00% Total 0,00

Ordem de Serviço: Caixa Fechado 3 dias Promoções Vendidas! Nenhum Agendamento! Notas para Conferir!

Componente com Filtros / Pesquisa (engrenagem) - Incluir botão TAMANHO Ticket (2051)

Foi adicionado a opção para filtrar por Tamanho nos relatórios que possuem o botão de engrenagem para filtros.

Orcamento - Aparecer a foto do item

Last update:

2024/01/17 intellcash:atualizacoes:3.1.015.000 http://wiki.iws.com.br/doku.php?id=intellcash:atualizacoes:3.1.015.000&rev=1705520110 19:35

Foi realizado a melhoria para apresentar a foto do produto no orçamento. Apertando o **Shift** do teclado e clicando no registro selecionado com foto, o sistema apresentará a imagem do produto.

The screenshot displays the 'Orçamento' (Budget) interface. At the top, there are navigation buttons like 'Localizar (F3)', 'Novo', 'Excluir', and 'Imprimir'. Below that, fields for 'Autor', 'Terminal', 'Data', 'Validade', and 'Frete' are visible. The main area contains a table of items with columns for 'Código', 'Descrição', 'Referência', 'Custo U...', and 'Qtde'. A product image of 'Dermacyd' is shown next to the selected item. To the right, the 'Financeiro' (Financial) section shows a table with columns for 'Parcela', 'Venc.', 'Valor', and 'Descrição'. The total amount is 35,67.

Remodelar a localização de CTe

Foi realizado a modificação do interface de **Conhecimento de Transportes**.

The screenshot displays the 'Conhecimento de Transportes' (CTe) interface. At the top, there are navigation buttons like 'Imprimir', 'Novo', 'Alterar', 'Cancelar', 'Duplicar', 'Anterior', and 'Próximo'. Below that, fields for 'Empresa', 'Período', and 'Número' are visible. The main area contains a table with columns for 'Situação', 'Emissao', 'Mod.', 'Numero CTe', 'Tomador', 'Remetente', 'Rem. Nome', 'Destinatario', 'Dest. Nome', 'Origem', 'Destino', and 'V. Receber'. The table contains multiple rows of data for various transport records.

Perguntar se deseja alterar atributo de toda a equivalencia Ticket (2184)

Foi realizado o tratamento para sistema pergunte se deseja alterar o mesmo atributo para todos os itens da grade de equivalências, na interface de **Cadastro de Produtos**.

Novo item do estoque

Descrição

Código Verificar EAN Descr.Sucinta

Seção Grupo Subgrupo

Fabricante Marca Tamanho

Class. Pis/Cofins Tributação Unidade

Finalidade

Local

Custo Mark

MarkUp Preço Min.

Estoque Mín. Estoque Máx. Cod. NCM Origem

Proibir Mutiplicação no PDV Cotação Padrão Controlar Lote Item Vasilhame

Bebida Alcoólica Controla Estoque

Confirm

 Esse produto possui equivalência de atributos, Deseja alterar para todos?

Foi criada a configuração **9603** para habilitar essa melhoria

Intellifood: Finalizar nota sem associar um cliente (consumidor)

Referente a melhoria que permite que o usuário do Intellifood possa emitir uma Nota Fiscal modelo 99 para um Consumidor.

Se tentar exportar uma Nota Fiscal modelo 55 para o Consumidor será apresentado a seguinte mensagem: **Para exportar para Nota Fiscal com modelo 55 é preciso associar a um cliente!**

Concorrente: Inserir coluna de preço data corrente Ticket(3006)

Foi inserido o campo **Preço Atual** na interface de **Concorrente**, localizado em **Gerenciamento → Intellistock → Cadastro → Concorrente**.

Last update:

2024/01/17 19:35 intellicash.atualizacoes:3.1.015.000 http://wiki.iws.com.br/doku.php?id=intellicash:atualizacoes:3.1.015.000&rev=1705520110

Localizar	Cadastro	SUPERBOM (12/01/2023)								
X	Data	EAN	Descrição	Preço Conc.	Preço Loja	Preço Atual	Preço Promoç.	Pr.	Status	Usuário
<input checked="" type="checkbox"/>	12/01/2023	0789710550909	ARROZ CODIL PLUS LONGO FINO TP1 5000G	25.98	25.79	25.79			<input type="checkbox"/> OK...	
<input type="checkbox"/>	12/01/2023	0789710551141	ARROZ CODISUL 5000G	21.50	19.99	22.29			<input type="checkbox"/> OK...	
<input type="checkbox"/>	12/01/2023	0789710550015	ARROZ CODIL AGULHINHA TP1 LONGO FINO 5000G	22.90	22.90	23.90			<input type="checkbox"/> OK...	
<input type="checkbox"/>	12/01/2023	07896444110053	ARROZ COCAL MIRI EXTRA TP1 LONGO FINO 5000G	28.98	29.99	29.99			<input type="checkbox"/> PREÇO CONCORRENTE MEL	
<input type="checkbox"/>	12/01/2023	07898247780006	OLEO SOJA ABC REFINADO PET 0900ML	8.30	7.98	7.89			<input type="checkbox"/> OK...	
<input type="checkbox"/>	12/01/2023	0789636890244	OLEO SOJA LIZA PET 0900ML	7.99	8.29	7.99			<input type="checkbox"/> PREÇO CONCORRENTE MEL	
<input type="checkbox"/>	12/01/2023	07896444110022	ARROZ COCAL MIRI EXTRA TP1 LONGO FINO 2000G	11.99	12.99	12.99			<input type="checkbox"/> PREÇO CONCORRENTE MEL	
<input checked="" type="checkbox"/>	12/01/2023	07897105511195	ARROZ COCAL MIRI EXTRA TP1 LONGO FINO 2000G	8.78	8.06	8.06			<input checked="" type="checkbox"/> PRODUTO NÃO CADASTRAD	
<input type="checkbox"/>	12/01/2023	07897105509360	FELIAO CARIOCA CODIL T1 1000G	9.48	8.79	8.99			<input type="checkbox"/> OK...	

Layout da tela de consulta de preço

Foi alterado a cor do registro do produto que não tenha cadastro no sistema e não foi alterado o status do produto em questão.

Informar Motorista em campo próprio na aba Veículos do CTe Ticket(2181)

Foi acrescentado o campo **Motorista** na aba veículos da interface **Conhecimento de Transporte** e acrescentado também na aba localizar da mesma interface.

Acompanhamento Fechamento de Caixa - Horário Sangria e Suprimento Ticket (3496)

Referente a adição do Campo **Hora** na Aba Por Sangria/Suprimento no Relatório Acompanhamento Fechamento de Caixa.

Habilitar Cadastrar, Alterar e Excluir Tipos de Tributação - Transportadora

Foi implementado código necessário nos botões **NOVO**, **ALTERAR** e **EXCLUIR** para cadastrar Tipos de Tributação para CTe, localizado em **Gerenciamento → Cadastro > Empresa sub-aba TRANSPORTADORA**.

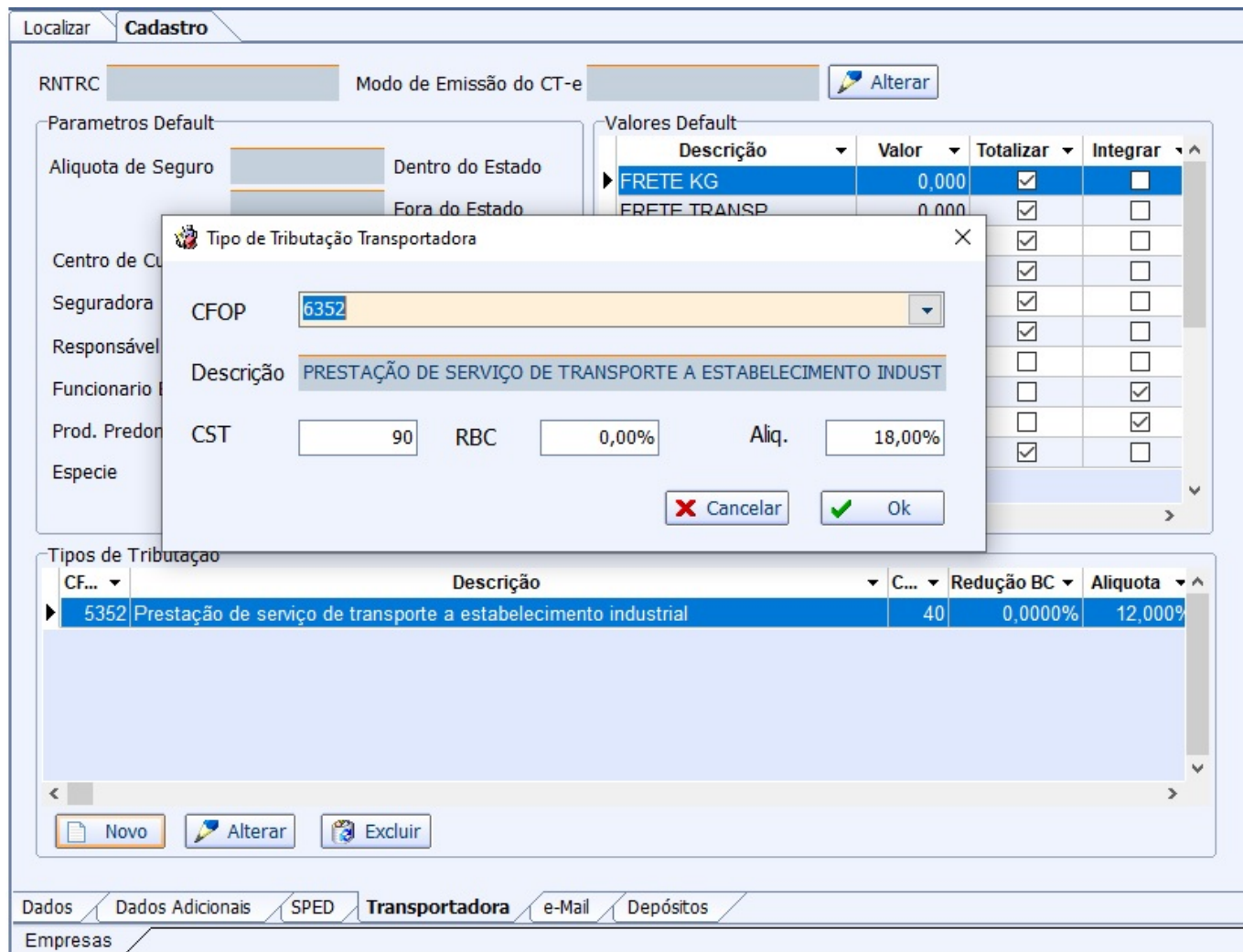

Incluir no registro 1601 as baixas que foram realizadas por EDI Bancário Ticket (3015)

Referente a melhoria para incluir no registro 1601 as baixas que foram realizadas por EDI Bancário.

Relatório Curva ABC: Alteração de preço Ticket (2131)

Foi realizado a melhoria para que na interface **Detalhes da Curva ABC**, localizado em **Gerenciamento → Relatórios → Gestão de Estoque → Curva ABC**, para que possa ser realizado a alteração de preço de venda dos produtos.

Foi feita a melhoria para que o sistema desabilite o campo Classe ao alterar um cliente se o usuário não tiver a permissão (Módulo - CLIENTE / Permissão - Alterar Classe).

Relação de Vendas x Compras: Melhorias solicitadas Ticket (3434)

Foi realizado a inclusão de novos campos pertinentes a tarefa na interface **Relação de Vendas x Compras** localizado em **Gerenciamento → Relatórios → Gestão de compras → Relação Compras x Vendas → Aba Produtos**.

Qtde Compra	Qtde Venda	Dif. Margem	Int. Margem sobre C.	Local	Linha	Tipo	Relev.	Custo Inc.	Custo Fin.	Variação \$	Variação %	Representação Variação	Qtde Perca	Qtde Troca	Qtde Devot.
18.0	0.0		93.83	100.000 %				4.79	5.21	0.42	8.060 %		0	0	
0.0	68.2	-325.44	33.250 %					4.77	4.77	0.00	0.000 %		0	0	
20.0	2.0	166.50	112.573 %					4.76	9.25	4.49	48.540 %		0	0	
0.0	2.8	-26.31	121.095 %					4.73	6.39	1.66	25.970 %		0	0	
4.0	0.0	34.53	100.000 %					4.64	8.63	3.99	46.230 %		0	0	
24.0	0.0	110.73	100.000 %					4.61	4.61	0.00	0.000 %		0	0	
0.0	1.0	-4.50	1639.561 %					4.55	5.01	0.46	9.180 %		0	0	
100.0	31.1	271.82	99.278 %					4.40	5.70	1.30	22.800 %		0	0	
12.0	7.0	21.41	59.178 %					4.33	4.31	-0.02	-0.460 %		0	0	
40.0	3.4	155.68	146.973 %					4.30	5.03	0.73	14.510 %		19.9	0	
0.0	20.8	-89.15	178.497 %					4.29	4.25	-0.04	-0.940 %		7.05	0	
12.0	0.0	50.59	100.000 %					4.22	4.21	-0.01	-0.230 %		0	0	
24.0	11.5	47.10	72.523 %					4.20	3.98	-0.22	-5.520 %		0	0	
12.0	0.0	51.20	100.000 %					4.17	5.10	0.93	18.230 %		0	0	
0.0	8.1	-41.54	460.544 %					4.15	4.79	0.64	13.360 %		17.124	0	
120.0	26.0	394.14	102.859 %					4.15	4.19	0.04	0.950 %		0	6	
12.0	0.0	68.28	100.000 %					4.11	5.69	1.58	27.760 %		0	0	
34.0	47.6	-65.84	-57.733 %					4.11	4.12	0.01	0.240 %		7.8	0	
250.0	0.0	1.024.30	100.000 %					4.10	4.10	0.00	0.000 %		0	0	
60.0	3.0	230.16	139.400 %					4.08	4.04	-0.04	-0.990 %		0	0	
16.0	7.0	39.82	84.864 %					4.04	4.39	0.35	7.970 %		0	0	
17.0	0.0	87.49	100.000 %					4.03	5.15	1.12	21.740 %		0	0	
0.0	7.4	-29.82	196.814 %					4.03	4.02	-0.01	-0.240 %		19.184	0	
130.0	16.0	391.00	96.461 %					4.00	3.50	-0.50	-14.290 %		0	0	
60.0	55.6	4.48	2.907 %					4.00	4.74	0.74	15.610 %		14.4	0	
9.0	6.0	13.98	56.414 %					4.00	4.44	0.44	9.900 %		7.2	0	
150.0	48.0	385.20	92.530 %					4.00	3.80	-0.20	-5.260 %		0	0	
0.0	6.5	-25.76	325.776 %					3.91	3.99	0.08	2.000 %		0.348	0	
17.0	3.0	73.28	116.531 %					3.91	5.15	1.24	24.070 %		0	0	
144.0	19.5	497.46	133.662 %					3.88	3.98	0.10	2.510 %		0	0	
24.0	1.0	95.81	144.816 %					3.78	4.15	0.37	8.910 %		0	0	
12.0	0.0	49.80	100.000 %					3.73	4.15	0.42	10.190 %		0	0	
6.0	0.0	22.33	100.000 %					3.73	3.72	-0.01	-0.260 %		0	0	
16.0	1.0	62.51	147.321 %					3.71	4.14	0.43	10.380 %		0	0	
90.0	5.0	375.75	128.624 %					3.70	4.40	0.70	15.900 %		0	0	
27.642,9	30.992,4		34.489,00	33,546 %											

Importação de Nota Fiscal (Ticket 1539)

Adicionado uma nova coluna para exibir o Código Ean principal do produto.

Consultar Disponibilidade de Serviço

Na tela de nota fiscal, sub-aba NFe foi adicionado um botão chamado "Disponibilidade NFe" para consultar a situação do serviço.

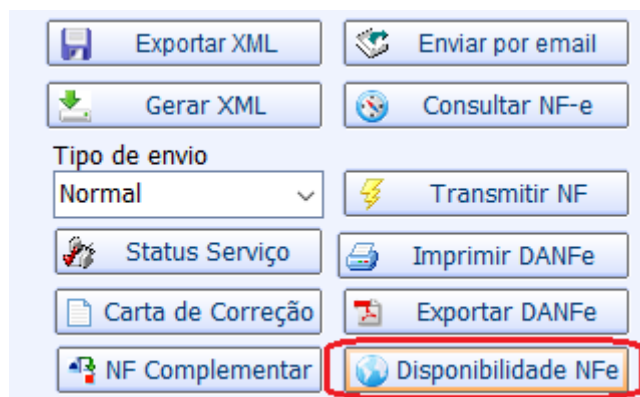

O mesmo botão também foi adicionado na tela de transmitir NFe (Estoque → Notas Fiscais → NFe → Transmitir NFe)

Configuração da DANFe

Foi adicionado um botão para restaurar os valores padrão das margens da DANFe.

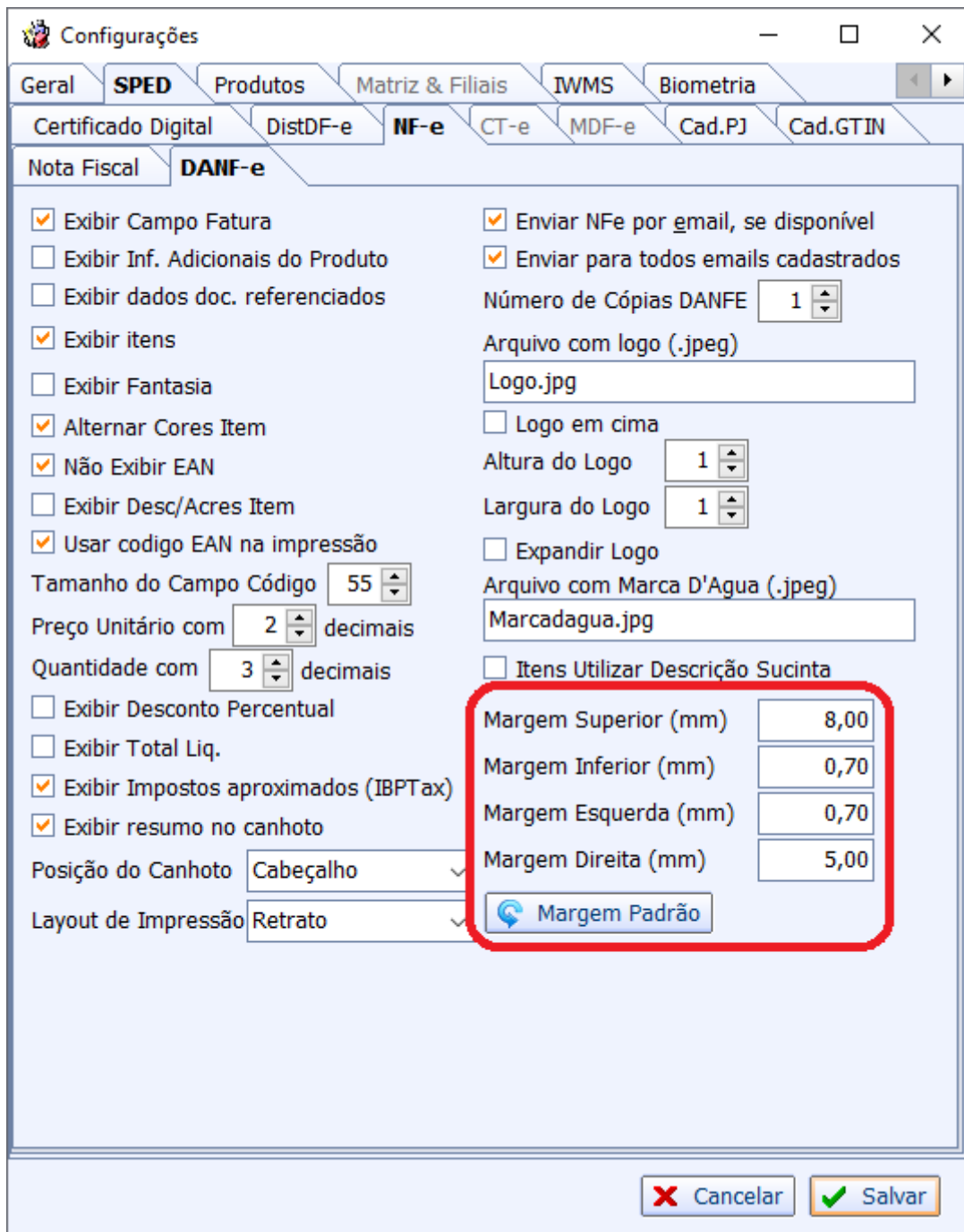

Nota Fiscal de Venda

Foi feito um tratamento para quando criado uma nota fiscal de venda do modelo 55 e o endereço selecionado não contenha CEP, o usuário será alertado e terá a opção de alterar o cadastro.

O sistema apenas alertará o usuário, não será bloqueado o processo caso o mesmo não faça a correção.

Cadastro de Produtos de Grade

Foi adicionado junto ao botão NOVO no cadastro de produtos a opção de transformar o produto em um produto que controla grade.



Pedidos de Compra

Alterado o pedido de compra para permitir o usuário alterar o valor do item pelos campos Markup e Markdown.

Food

- Foi alterado o cadastro de produtos do Food para permitir selecionar quais itens podem ser vendidos pelo aplicativo. Para isso basta ir no menu Food → Produtos, sub-aba Produtos do Aplicativo e configurar os itens que podem ser vendidos no Aplicativo.

Empresa:

Geral **Produtos do Aplicativo**

Disponíveis Não Configurados

Sel.	Cód. Barras	Descrição	Sucinta	Unidade
<input type="checkbox"/>	7898132842147	ACAI AMAZOO 250GUARANA	ACAI AMAZOO 250GUARANA	UN
<input type="checkbox"/>	7898132842161	ACAI AMAZOO 250MORANGO	ACAI AMAZOO 250MORANGO	UN
<input type="checkbox"/>	7898132844868	ACAI AMAZOO 300BANANA	ACAI AMAZOO 300BANANA	UN
<input type="checkbox"/>	7898132844851	ACAI AMAZOO 300TRADICIONAL	ACAI AMAZOO 300TRADICION	UN
<input type="checkbox"/>	7891504667041	ACAI AMAZOO 750BANANA	ACAI AMAZOO 750BANANA	UN

<

Localizar

- Foi criado duas configurações para permitir informar o modelo e série para faturar a comanda em nota fiscal. Quando essas configurações estiverem preenchidas e o usuário escolher faturar em nota fiscal o sistema irá gerar e confirmar a nota fiscal automaticamente.

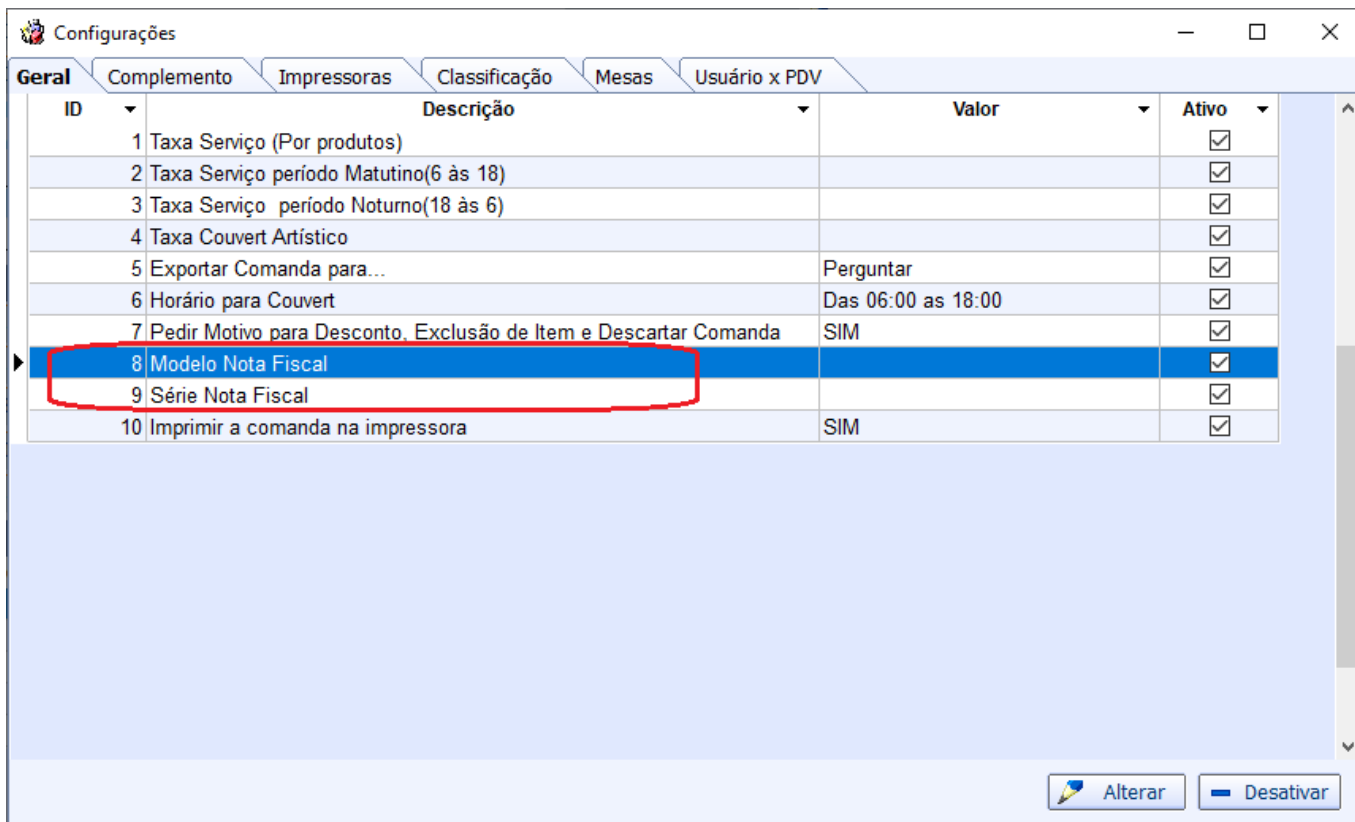

- Foi criada a opção de vincular o usuário do IC ao PDV para que ao finalizar a comanda em cupom fiscal a mesma já seja faturado no PDV associado. Para isso basta ir na interface de configuração do Food sub-aba Usuários x PDV e associar o PDV ao usuário.

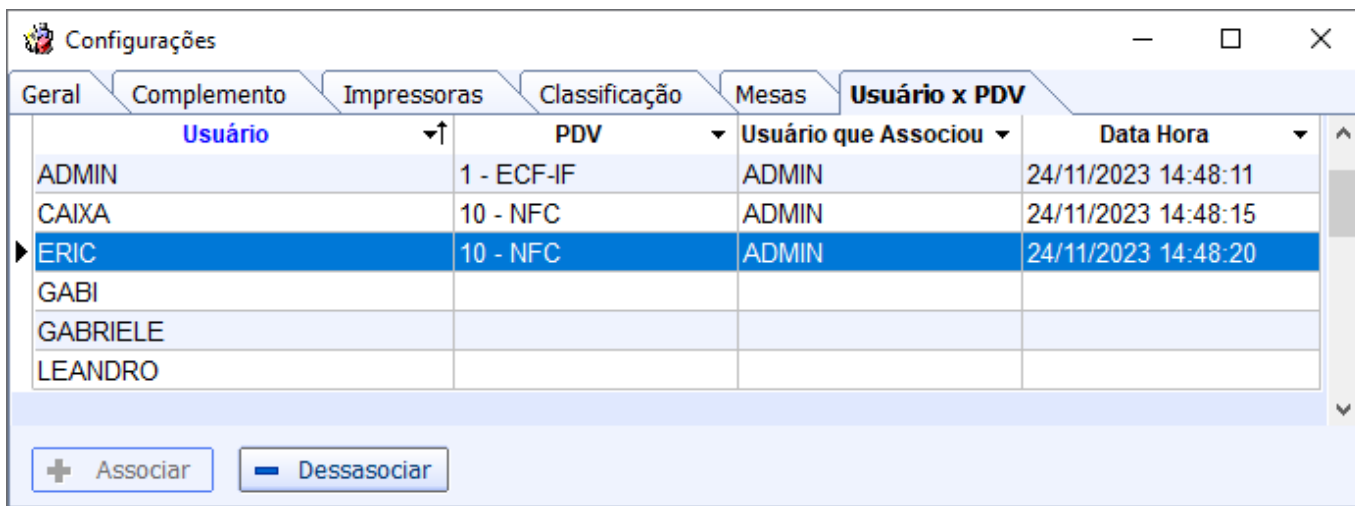

- Foi alterado para que ao mandar preparar, o sistema altere o status para "PREPARANDO" e envie os itens para impressora associada.

Cadastro de Produtos

Foi adicionado no cadastro de produtos e nas interfaces que alteram preço a opção de alterar o preço com base no Markdown.

Valores						\$	⊖
Custo	3,00	Mrkp Padrão	60,000%	Pr. Padrão Mkp	4,80		
Preço	10,00	Mrkd Padrão	40,000%	Pr. Padrão Mkd	5,00		
Markup	233,333%	MrkP Mín.	104,000%	Preço Mín.	6,12		
MarkDown	70,000%	MrkD Mín.	50,980%	Max. Desc.	38,800%		
Pr. Promo.	9,00						

Renovação Automática de Convênio Ticket (3648)

Referente a melhorias na parte de Renovação Automática de Convênio com Tipo de Crédito Clientes onde foi criada uma aba Configuração dentro da parte de Clientes do Convênio onde poderá ser informado o tipo de Renovação de Crédito (**Manual** ou **Automática**) e o **Dia para Renovação**.

Uma vez configurado o sistema renovará automaticamente o Convênio com o Tipo de Crédito Clientes.

NF-e: Sped Fiscal Registro C500 Ticket (2688)

Foi feita a melhoria solicitada no Sped Fiscal Registro C500 (Modelo 66).

Auditoria de NFe - Melhorias

Foi realizado a melhoria para acrescentar o financeiro na **Auditoria NF** e tentar despoluir a mesma.

Integração de Relatório de Entregas PDV com APP ISA

O Relatório de Entregas PDV, localizado em **IWS → Estoque → Vendas → Controle de Entregas → Entregas PDV**, quando uma entrega é enviado do aplicativo **ISA - Entregas**, automaticamente é registrado o agendamento e é feita a baixa da entrega. A aba mapa foi alterada para abrir o navegador apresentando os pontos de entrega da rota. Outra aba de entregas foi adicionada para mostrar todas as entregas da saída e seus detalhes.

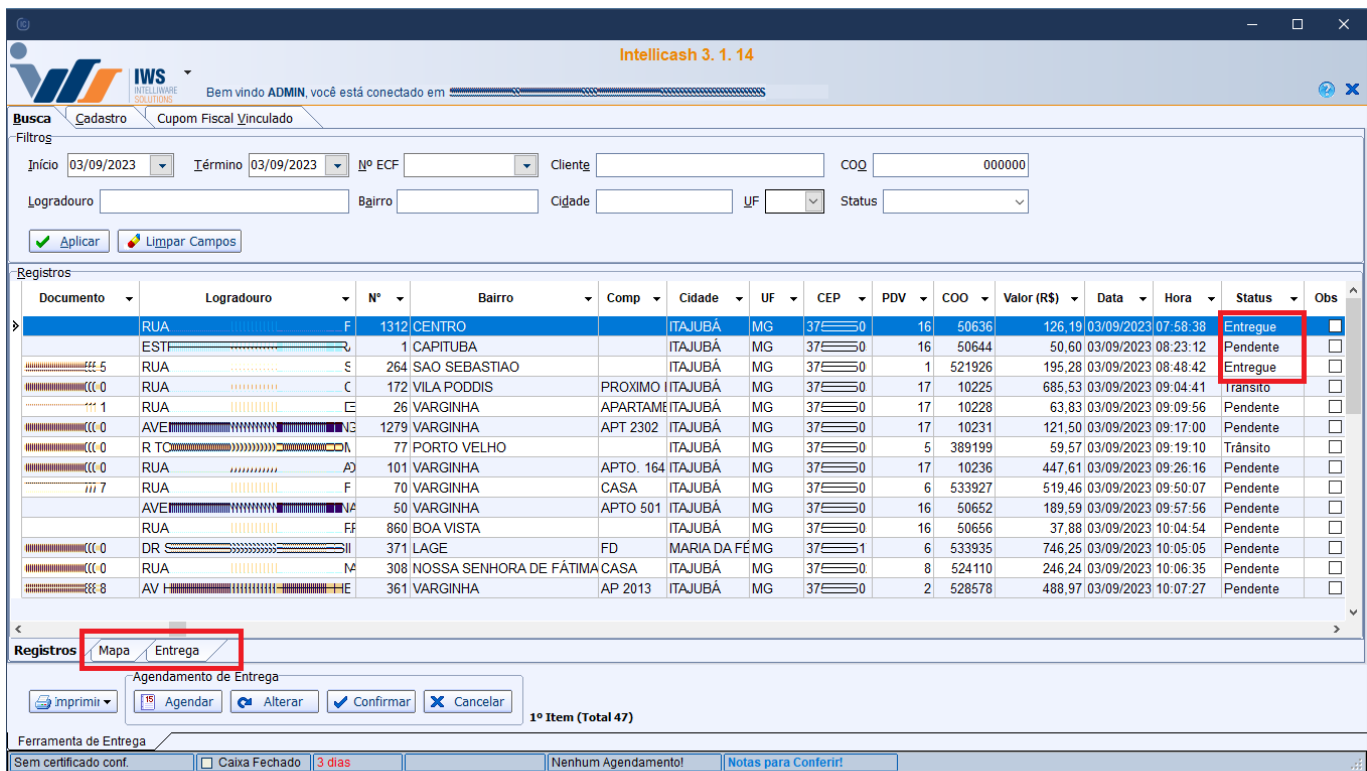

Importação de Nota (Ticket 1276)

Foi alterado para que ao cadastrar um novo produto ou duplicar um produto existente o sistema sugira a descrição do item que veio no XML.

MarkUp e MarkDown de Promoção

No cadastro de produtos foi adicionado 2 campos para exibir o **MarkUp** e o **MarkDown** do item sobre o preço de promoção.

Valores					
Custo	6,80	Mrkp Padrão	60,000%	Pr. Padrão Mkp	10,88
Preço	9,99	Mrkd Padrão	40,000%	Pr. Padrão Mkd	11,33
Markup	46,912%	MrkP Mín.	17,500%	Preço Mín.	7,99
MarkDown	31,932%	MrkD Mín.	14,894%	Max. Desc.	20,020%
Pr. Promo.	8,00	Markup Prom.	17,647%	MarkDown Prom.	15,000%

Exportar xmls das NFCE

Foi criada uma opção clicando com botão direito sobre o botão "Baixar XML" para exportar os xmls das vendas automaticamente ao confirmar a importação de vendas. Ao selecionar essa opção o sistema irá pedir um caminho para salvar os arquivos, uma vez selecionado esse caminho fica salvo,

podendo vê-lo entre parenteses conforme imagem abaixo.

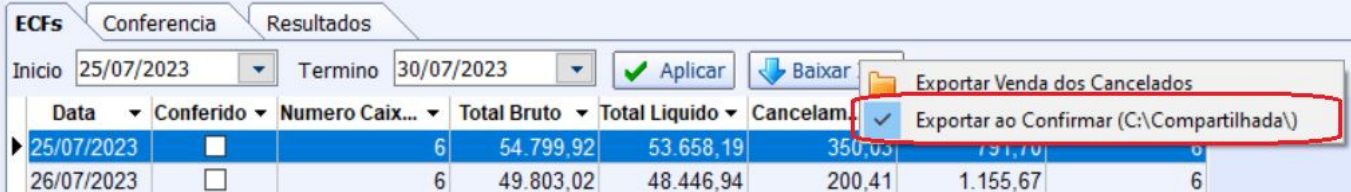

Data	Conferido	Numero Caix...	Total Bruto	Total Liquido	Cancelam.			
25/07/2023	<input type="checkbox"/>	6	54.799,92	53.658,19	350,03	791,70	0	
26/07/2023	<input type="checkbox"/>	6	49.803,02	48.446,94	200,41	1.155,67	6	

Cadastrar e Utilizar outras séries para MDFe (modelo 58)

Foram feitas melhorias para possibilitar informar e cadastrar outras séries para o MDFe (modelo 58).

Tamanho da observação do DACT-e

Feita alteração do tamanho da fonte do DACT-e, de 6 para 8.

Exportação para o EasyCash

Foi adicionado nos grid de exportação de produtos as classificações dos itens, como seção, grupo, subgrupo, marca, fabricante, linha, local e tipo.

Histórico de Conferência de Ruptura

No cadastro de produtos na aba histórico, sub-aba Ruptura foi criado um relatório para poder listar as conferências que o item teve.

Correções

Click em observação no Cadastro do Cliente

Foi corrigido para não dar uma mensagem de erro ao clicar na observação do orçamento sem ter algum aberto (será dada a mensagem **Entre com pelo menos um item antes de inserir a Observação!**).

Formulário de entrega - Mensagem incompatível

Foi realizado a correção da mensagem na interface de **Formulário de Entrega**.

Cotação - importação de planilha com Item genérico Ticket (1601)

Foi realizado o tratamento para ao importar uma planilha que contenha produto genérico não apresente o erro, também foi adicionado a planilha o campo **Observação**.

Markdown - Tratamento para Custo Zerado e Markdown positivo

Foi realizado o tratamento para que o sistema não apresente um erro ao colocar o Markdown em 100% no cadastro do produto.

Intellifood: Erros referente ao campo Observação

Foi realizado os tratamentos necessários no campo **Observação**, na interface **Controle de Comanda**, localizado em **Gerenciamento → Food → Controle de Comanda**

Carregamento de validade no histórico de compras do cadastro do produto

Corrigido no banco de dados para não perder a referência do item da nota nas validades.

Quando é dada entrada na nota por O.R. a validade do produto era atualizada no cadastro mas na aba **Histórico → Compras** o item não carregava a Validade.

ref #8778

Estorno de Troca no Cadastro de Produto

Na aba de **Estoque → Movimentação** quando abre os detalhes de uma troca não permitia efetuar o estorno, pois não havia tratamento para este tipo de operação. Agora foi feito o tratamento para estornar trocas oriundas da tela de devolução para fornecedor.

ref #8787

Intellcash ficando oculto na barra de tarefas

Foi realizado tratamento para que o **Intellcash** não fique oculto na barra de tarefas.

Pedidos de Compra

- Corrigido o erro de calculo do desconto.
- Enviado os dados do fornecedor na impressão

Cadastro de Fornecedor

Corrigido o erro ao cadastrar fornecedor de outro pais.

Cadastro de Perfil

Corrigido erro ao cadastrar perfil e não associar as permissões.

Ferramenta de Ajustar Custo

Corrigido para ajustar o custo das vendas temporárias.

IntelliFood

Corrigido para ler produto apartir da etiqueta de balança.

Faturar Orçamento em Nota Fiscal

Corrigido o valor do item cesta quando faturado orçamento em nota fiscal.

SiteMercado

Corrigido para não importar os dados do endereço do cliente maior do que o permitido pelo IC.

Cadastro de Produtos

Corrigido o erro de overflow ao acessar o cadastro de um produto que tenha o preço de venda muito baixo com relação ao preço de custo.

Importação de Vendas com Itens sem Vinculo

Corridigo o problema de diferença na importação de vendas devido aos produtos agrupados que sobe com id do produto apagado.

Agrupamento de Promoções

Corrido para que ao encerrar um agrupamento de promoção seja validado se o mesmo contem itens pendentes para confirmação e forçar o usuário excluir esses itens antes de encerrar o agrupamento.

Cadastro de motorista - ajustar a descrição da mensagem em tela ao clicar em alterar

Foi corrigidoa mensagem que é mostrada ao tentar inserir um agente já cadastrado no sistema.

DANFe - Não exibir Faturas continua exibindo as duplicatas

Feita correção para quando desativar a opção de exibir Faturas no DANFE, também não apareça as duplicatas.

Confirmação de preço - validar coluna Markdown

Referente ao tratamento para que o sistema não apresente um erro ao colocar o Markdown em 100% na tela de Confirmação de preço.

Erro ao Confirmar O.R. Manualmente

Na tela de Ordem de Recebimento, quando clica no botão **Receber**, os itens coletados são atualizados na nota fiscal (id do produto, validade e ean) conforme associação de produtos. Porém,

estava com erro na hora de inserir a validade na tabela, retornando a mensagem **“FALHA AO TROCAR ITENS DA NOTA”**.

Promoções

Foi feita uma trava para não permitir digitar um valor muito alto na inserção de produtos na promoção.

Divergências entre Nota Fiscal e Pedido de Compra

Na impressão dos itens com divergências na tela de comparação entre NFe e Pedido de compra agora é possível configurar a unidade de medida dos mesmos.

Relatório de Ruptura de Estoque (Por Venda e Por Estoque)

Foi implementado a função para que o usuário possa marcar se o item foi conferido bem como informar uma observação para tal ação (essa observação não é obrigatória salvo se marcada a opção em cima do botão aplicar).

Controle e Separação de Entrega Ticket (1913)

A partir dessa versão é possível controlar separação e entrega, de forma mais detalhada, proveniente de venda em orçamento desde que a venda seja agendada corretamente com endereços para entrega.

Esse controle passa a ser realizado quando a configuração 8604: Controle de Entrega está selecionada como DETALHADO.

From:
<http://wiki.iws.com.br/> - **Documentação de software**

Permanent link:
<http://wiki.iws.com.br/doku.php?id=intellcash:atualizacoes:3.1.015.000&rev=1705520110> 

Last update: **2024/01/17 19:35**