

3.1.015.000

Versão GNFe: 2.0.14.4 <sem alteração>
Versão DLL: 2.0.29 <Valores Unitários com 10 casas decimais>
Versão UDF: <Sem Alteração>
Versão EnterpriseServer: 3.1.0.15 <Sem Alteração>
Versão Scantech: 1.1.0.0 <correções nos travamentos>
Versão Sincronizador: 1.0.0.1 <Melhorias no Cadastro de Vendedores>
Versão EasyCash: 1.4.022.000
Versão EasyPDV: 3.0.0.11
Versão NFeDestinada: 3.4.8620.61063
Versão Intellifood: 1.5.0000.00000

IMPORTANTE

Para atualizar um cliente da versão **3.0.136.XXX** para a **versão 3.0.137.XXX** é preciso tomar alguns cuidados antes de executar a atualização:

1. Instalar versão 2.5 do firebird : [Migrar do Firebird 2.1 para 2.5](#)
2. Atualizar as UDFs: alterar a DLL **iw_UDF.dll** na pasta UDF do local de instalação do firebird 2.5
3. Substituir o EnterpriseServer: deve ser feito antes da atualização, e apos trocar os arquivo é importante executar o novo arquivo para realizar o seu registro.
4. Verificar também as alterações contida na versão [3.0.137.008](#)

Funcionalidades

Baixa com adiantamento realizado para outro agente Ticket (1607)

Foi criada a possibilidade de usar um adiantamento de Terceiros para realizar a baixa de Contas a Pagar.

Para usar essa funcionalidade basta que tenha sido realizado um lançamento de um adiantamento baixado e na hora de baixar uma conta a pagar selecionar a opção **Adiantamentos Terc.** (será mostrada uma tela para selecionar os valores que deseja incluir no processo de baixa).

Módulo Transporte

Foi adicionado em Menu>Cadastros o módulo Transporte, onde irá possuir as funções de cadastro de veículos e motoristas. *Esse módulo será habilitado se a licença do ISA_ENTREGA estiver ativa no Intelliweb.*

===== Melhorias ===== Inativar Fornecedores ===== Foi realizado melhoria para **Inativar**

selecionado com foto, o sistema apresentará a imagem do produto.

Localizar Cadastro Orçamento Recebimento

VENCIDO

Localizar (F3) Novo Excluir Imprimir Primeiro Anterior Próximo Último

Autor PRÓPRIO Terminal 000 Data 25/09/2023 Validade 26/09/2023 Frete 0,00 Presença 1 - Op. presencial; Vendedor Canal Consumidor Final

Entrega Reservar Estoque Exibir apenas itens em Estoque Localizar Pelo Código Importar

Solicitante N.º Interno PDV

Itens

Código	Pr. Unit.	Qtde	Estoque: Saldo	SubTotal	Inserir
00040232831683	CA				
07897801301473	PL				
07891058018238	SA				

Foto Código Descrição Referência Custo U... Qtde

	00040232831683	CA	CAFE CAMINHO MINA	4,6448	1 UI
	07897801301473	PL	PLUG KRONA ROSCA	0,4504	1 UI
	07891058018238	SA	N 100ML SABO INTIMO DERMÁ	20,8333	1 UI

Observação:

Devolução 0,00
Sub Total 35,67
Desc. Item 0,00
Desc. Total
Total 35,67

Excluir Item Desconto Item Devolução Precificação Manual Formas Pg. Confirmação

FIAL TESTES Cil. ADAI DE SEU PAULINHO

==== Remodelar a localização de CTe ==== Foi realizado a modificação do interface de **Conhecimento de Transportes.**

Imprimir Novo Alterar Cancelar Duplicar Anterior Próximo

CTe

Localizar CT-e

Empresa ADRIANO-CONSTRUMINAS

Período 01/01/2020 a 21/01/2020 Aplicar

Número

Tomador Documento Tomador Tipo CT-e Status CT-e

Situação	Emissao	Mod.	S.	Numero CTe	Tomador	Tom. Nome	Remetente	Rem. Nome	Destinatario	Dest. Nome	Origem	Destino	V. Recober
NÃO CONFIRMADO	09/01/2020	57	1	000005832	24490401002855	COOPERATIVA REGIONAL AGROPI 24490401002855	COOPERATIVA REGIONAL AGROPI 20754158000161	PRIMAVERA CESTAS LTDA-ME	SANTA RITA DO SAPUCAÍ	INDAÍATUBA			2.200,00
CONFIRMADO	TR 09/01/2020	57	1	000005834	24490401002855	COOPERATIVA REGIONAL AGROPI 24490401002855	COOPERATIVA REGIONAL AGROPI 20754158000161	PRIMAVERA CESTAS LTDA-ME	SANTA RITA DO SAPUCAÍ	INDAÍATUBA			2.200,00
NÃO CONFIRMADO	09/01/2020	57	1	000005835	24490401002855	COOPERATIVA REGIONAL AGROPI 24490401002855	COOPERATIVA REGIONAL AGROPI 39346861033175	CENCOJUD BRASIL COMERCIAL L	SANTA RITA DO SAPUCAÍ	POÇOS DE CALDAS			700,00
CONFIRMADO	TR 10/01/2020	57	1	000005839	24490401002855	COOPERATIVA REGIONAL AGROPI 24490401002855	COOPERATIVA REGIONAL AGROPI 06033103000134	SUPERMERCADO 5 IRMAOS LTDA	SANTA RITA DO SAPUCAÍ	CAMBUI			850,00
CONFIRMADO	TR 10/01/2020	57	1	000005840	24490401002855	COOPERATIVA REGIONAL AGROPI 24490401002855	COOPERATIVA REGIONAL AGROPI 39346861033175	CENCOJUD BRASIL COMERCIAL L	SANTA RITA DO SAPUCAÍ	POÇOS DE CALDAS			700,00
NÃO CONFIRMADO	09/01/2020	57	1	000005836	24490401002855	COOPERATIVA REGIONAL AGROPI 24490401002855	COOPERATIVA REGIONAL AGROPI 39346861033175	CENCOJUD BRASIL COMERCIAL L	SANTA RITA DO SAPUCAÍ	POÇOS DE CALDAS			700,00
CONFIRMADO	TR 10/01/2020	57	1	000005841	24490401002421	COOPERATIVA R AGROP S RITA SJ 24490401002421	COOPERATIVA R AGROP S RITA SJ 08904099000168	UNIAO NUNES DE ALIMENTOS IND	SANTA RITA DO SAPUCAÍ	INDAÍATUBA			250,00
CONFIRMADO	TR 09/01/2020	57	1	000005837	24490401002855	COOPERATIVA REGIONAL AGROPI 24490401002855	COOPERATIVA REGIONAL AGROPI 39346861033175	CENCOJUD BRASIL COMERCIAL L	SANTA RITA DO SAPUCAÍ	POÇOS DE CALDAS			700,00
NÃO CONFIRMADO	10/01/2020	57	1	000005842	24490401002421	COOPERATIVA R AGROP S RITA SJ 10156658000302	SINA INDUSTRIA DE ALIMENTO LIT 24490401002421	COOPERATIVA R AGROP S RITA SJ ORLÂNDIA	SANTA RITA DO SAPUCAÍ				0,00
NÃO CONFIRMADO	10/01/2020	57	1	000005843	24490401002421	COOPERATIVA R AGROP S RITA SJ 10156658000302	SINA INDUSTRIA DE ALIMENTO LIT 24490401002421	COOPERATIVA R AGROP S RITA SJ ORLÂNDIA	SANTA RITA DO SAPUCAÍ				3.493,60
CONFIRMADO	TR 09/01/2020	57	1	000005838	24490401002855	COOPERATIVA REGIONAL AGROPI 24490401002855	COOPERATIVA REGIONAL AGROPI 3934686103337	CENCOJUD BRASIL COMERCIAL L	SANTA RITA DO SAPUCAÍ	POÇOS DE CALDAS			700,00
CONFIRMADO	TR 10/01/2020	57	1	000005844	24490401002421	COOPERATIVA R AGROP S RITA SJ 10156658000302	SINA INDUSTRIA DE ALIMENTO LIT 24490401002421	COOPERATIVA R AGROP S RITA SJ ORLÂNDIA	SANTA RITA DO SAPUCAÍ				3.493,60
NÃO CONFIRMADO	10/01/2020	57	1	000005845	01604998000104	COOPERATIVA CREDITO VALE SAI 01604998000104	COOPERATIVA CREDITO VALE SAI 02232383000159	COOPERATIVA CREDITO DE LIVRE	SANTA RITA DO SAPUCAÍ	CLÁUDIO			1.000,00
CONFIRMADO	TR 14/01/2020	57	1	000005846	24490401002855	COOPERATIVA REGIONAL AGROPI 24490401002855	COOPERATIVA REGIONAL AGROPI 25383252000410	HL VAREJO ALIMENTICIO EIRELI	SANTA RITA DO SAPUCAÍ	HORTOLÂNDIA			0,00
CONFIRMADO	Nã 14/01/2020	57	1	000005847	24490401002855	COOPERATIVA REGIONAL AGROPI 24490401002855	COOPERATIVA REGIONAL AGROPI 17839169000566	QUALYMAIS SUPERMERCADOS E	SANTA RITA DO SAPUCAÍ	LIMEIRA			0,00
CONFIRMADO	TR 14/01/2020	57	1	000005848	24490401002855	COOPERATIVA REGIONAL AGROPI 24490401002855	COOPERATIVA REGIONAL AGROPI 17839169000728	QUALYMAIS SUPERMERCADOS E	SANTA RITA DO SAPUCAÍ	LIMEIRA			248,00
CONFIRMADO	TR 14/01/2020	57	1	000005849	24490401002855	COOPERATIVA REGIONAL AGROPI 24490401002855	COOPERATIVA REGIONAL AGROPI 25383252000259	HL VAREJO ALIMENTICIO EIRELI	SANTA RITA DO SAPUCAÍ	HORTOLÂNDIA			634,00
CONFIRMADO	TR 14/01/2020	57	1	000005850	24490401002855	COOPERATIVA REGIONAL AGROPI 24490401002855	COOPERATIVA REGIONAL AGROPI 17839169000567	QUALYMAIS SUPERMERCADOS E	SANTA RITA DO SAPUCAÍ	HORTOLÂNDIA			633,00
CONFIRMADO	TR 14/01/2020	57	1	000005851	24490401002855	COOPERATIVA REGIONAL AGROPI 24490401002855	COOPERATIVA REGIONAL AGROPI 17839169000132	QUALYMAIS SUPERMERCADOS E	SANTA RITA DO SAPUCAÍ	LIMEIRA			633,00
CONFIRMADO	TR 15/01/2020	57	1	000005852	82446340001070	RADIANTE ENGENHARIA DE TELEI 03356527000141	PETCOM TELECOMUNICACOES E 82446340001070	RADIANTE ENGENHARIA DE TELEI	SANTA RITA DO SAPUCAÍ	CURITIBA			3.200,00
CONFIRMADO	TR 15/01/2020	57	1	000005853	24490401002855	COOPERATIVA REGIONAL AGROPI 24490401002855	COOPERATIVA REGIONAL AGROPI 17839169000566	QUALYMAIS SUPERMERCADOS E	SANTA RITA DO SAPUCAÍ	LIMEIRA			248,00
CONFIRMADO	TR 16/01/2020	57	1	000005854	24490401002421	COOPERATIVA R AGROP S RITA SJ 10156658000302	SINA INDUSTRIA DE ALIMENTO LIT 24490401002421	COOPERATIVA R AGROP S RITA SJ ORLÂNDIA	SANTA RITA DO SAPUCAÍ				3.586,00
CONFIRMADO	TR 16/01/2020	57	1	000005855	24490401000135	COOPERATIVA R AGRO P DE S R 161649810000249	SUOCITRICO CUTRALE LTDA 24490401000135	COOPERATIVA R AGRO P DE S R 161649810000249	SANTA RITA DO SAPUCAÍ				2.337,75
CONFIRMADO	TR 17/01/2020	57	1	000005856	24490401000135	COOPERATIVA R AGRO P DE S R 161649810000249	SUOCITRICO CUTRALE LTDA 24490401000135	COOPERATIVA R AGRO P DE S R 161649810000249	SANTA RITA DO SAPUCAÍ				2.337,75
CONFIRMADO	TR 17/01/2020	57	1	000005857	24490401002421	COOPERATIVA R AGROP S RITA SJ 10156658000302	SINA INDUSTRIA DE ALIMENTO LIT 24490401002421	COOPERATIVA R AGROP S RITA SJ ORLÂNDIA	SANTA RITA DO SAPUCAÍ				3.586,00
CONFIRMADO	TR 20/01/2020	57	1	000005858	24490401002855	COOPERATIVA REGIONAL AGROPI 24490401002855	COOPERATIVA REGIONAL AGROPI 04149637004001	ADICAO DISTRIBUICAO EXPRESS	SANTA RITA DO SAPUCAÍ	ITALUBÁ			0,00
CONFIRMADO	TR 20/01/2020	57	1	000005859	24490401002855	COOPERATIVA REGIONAL AGROPI 24490401002855	COOPERATIVA REGIONAL AGROPI 04149637004001	ADICAO DISTRIBUICAO EXPRESS	SANTA RITA DO SAPUCAÍ	ITALUBÁ			600,00
CONFIRMADO	TR 20/01/2020	57	1	000005860	24490401002855	COOPERATIVA REGIONAL AGROPI 24490401002855	COOPERATIVA REGIONAL AGROPI 39346861027957	CENCOJUD BRASIL COMERCIAL L	SANTA RITA DO SAPUCAÍ	ITALUBÁ			850,00
NÃO CONFIRMADO	20/01/2020	57	1	000005861	24490401002855	COOPERATIVA REGIONAL AGROPI 24490401002855	COOPERATIVA REGIONAL AGROPI 33780903000515	SERTOP E G DO V ALIMENTICIO E	SANTA RITA DO SAPUCAÍ	LEME			650,00
CANCELADO	20/01/2020	57	1	000005862	24490401002855	COOPERATIVA REGIONAL AGROPI 24490401002855	COOPERATIVA REGIONAL AGROPI 25383252000330	HL VAREJO ALIMENTICIO EIRELI	SANTA RITA DO SAPUCAÍ	HORTOLÂNDIA			650,00
CONFIRMADO	TR 20/01/2020	57	1	000005863	24490401002855	COOPERATIVA REGIONAL AGROPI 24490401002855	COOPERATIVA REGIONAL AGROPI 25383252000259	HL VAREJO ALIMENTICIO EIRELI	SANTA RITA DO SAPUCAÍ	HORTOLÂNDIA			650,00
CONFIRMADO	TR 21/01/2020	57	1	000005865	24490401002855	COOPERATIVA REGIONAL AGROPI 24490401002855	COOPERATIVA REGIONAL AGROPI 39346861027957	CENCOJUD BRASIL COMERCIAL L	SANTA RITA DO SAPUCAÍ	ITALUBÁ			850,00
CONFIRMADO	TR 07/01/2020	57	1	000005820	24490401002855	COOPERATIVA REGIONAL AGROPI 24490401002855	COOPERATIVA REGIONAL AGROPI 23118844000218	S L QUALYMAIS ALIMENTOS EIRELI	SANTA RITA DO SAPUCAÍ	LEME			1.750,00

Conhecimento de Transporte Eletrônico

==== Perguntar se deseja alterar atributo de toda a equivalencia Ticket (2184) ==== Foi realizado o tratamento para sistema pergunte se deseja alterar o mesmo atributo para todos os itens da grade de equivalências, na interface de **Cadastro de Produtos.**

Novo item do estoque

Descrição: DESODORANTE SKALA ROLLON ROSAS AMENDOIA 0060ML

Código: 07897042007301 Verificar EAN Descr.Sucinta: DESODORANTE SKALA ROLLON

Seção: PERFUMARIA Grupo: DESODORANTES Subgrupo: DESODORANTE ROLLON

Fabricante: COML DAHANA LIMITADA Marca: 0.SEM MARCA Tamanho: ÚNICO

Class. Pis/Cofins: 0.QUALQUER Tributação: F Unidade: UN

Finalidade: Mercadoria p

Local: CREME SKALA 10

Custo: 3,6950 Mark

MarkUp Preço Min. 5

Estoque Mín.: 1 Estoque Máx.: 0 Cod. NCM: 33072010 Origem: 0 - Nacional, excet

Proibir Mutiplicação no PDV Cotação Padrão Controlar Lote Item Vasilhame

Bebida Alcoólica Controla Estoque

Confirm

Esse produto possui equivalência de atributos, Deseja alterar para todos?

<note important>Foi criada a configuração **9603** para habilitar essa melhoria</note> =====
Intellifood: Finalizar nota sem associar um cliente (consumidor) ===== Referente a melhoria que permite que o usuário do Intellifood possa emitir uma Nota Fiscal modelo 99 para um Consumidor.
<note>Se tentar exportar uma Nota Fiscal modelo 55 para o Consumidor será apresentado a seguinte mensagem: **Para exportar para Nota Fiscal com modelo 55 é preciso associar a um cliente!**</note> ===== Concorrente: Inserir coluna de preço data corrente Ticket(3006) ===== Foi inserido o campo **Preço Atual** na interface de **Concorrente**, localizado em **Gerenciamento** → **Intellistock** → **Cadastro** → **Concorrente**.

Localizar Cadastro SUPERBOM (12/01/2023)

X	Data	EAN	Descrição	Preço Conc.	Preço Loja	Preço Atual	Preço Promoç.	Pr.	Status	Usuário
<input checked="" type="checkbox"/>	12/01/2023	0789710550909	ARROZ CODIL PLUS LONGO FINO TP1 5000G	22,98	25,73	25,73			<input type="checkbox"/> OK	
<input type="checkbox"/>	12/01/2023	0789710551141	ARROZ CODISUL 5000G	21,50	19,99	22,29			<input type="checkbox"/> OK	
<input type="checkbox"/>	12/01/2023	0789710550015	ARROZ CODIL AGULHINHA TP1 LONGO FINO 5000G	22,90	22,90	23,90			<input type="checkbox"/> OK	
<input type="checkbox"/>	12/01/2023	07896444110053	ARROZ COCAL MIRI EXTRA TP1 LONGO FINO 5000G	28,98	29,99	29,99			<input type="checkbox"/> PREÇO CONCORRENTE MEL	
<input type="checkbox"/>	12/01/2023	07898247780006	OLEO SOJA ABC REFINADO PET 0900ML	8,30	7,98	7,89			<input type="checkbox"/> OK	
<input type="checkbox"/>	12/01/2023	0789603690244	OLEO SOJA LIZA PET 0900ML	7,99	8,29	7,99			<input type="checkbox"/> PREÇO CONCORRENTE MEL	
<input type="checkbox"/>	12/01/2023	07896444110022	ARROZ COCAL MIRI EXTRA TP1 LONGO FINO 2000G	11,99	12,99	12,99			<input type="checkbox"/> PREÇO CONCORRENTE MEL	
<input checked="" type="checkbox"/>	12/01/2023	07897105511196		8,78	8,88	8,88			<input type="checkbox"/> PRODUTO NÃO CADASTRAD	
<input type="checkbox"/>	12/01/2023	07897105509360	FELIAO CARIOCA CODIL T1 1000G	9,48	8,79	8,99			<input type="checkbox"/> OK	

Ações Registro 1 de 9 Status: OK...

Dados Coletagens Produtos Concorrentes

==== Layout da tela de consulta de preço ==== Foi alterado a cor do registro do produto que não tenha cadastro no sistema e não foi alterado o status do produto em questão. ==== Informar Motorista em campo próprio na aba Veículos do CTe Ticket(2181) ==== Foi acrescentado o campo **Motorista** na aba veículos da interface **Conhecimento de Transporte** e acrescentado também na aba localizar da mesma interface. ==== Acompanhamento Fechamento de Caixa - Horário Sangria e Suprimento Ticket (3496) ==== Referente a adição do Campo **Hora** na Aba Por Sangria/Suprimento no Relatório Acompanhamento Fechamento de Caixa. ==== Habilitar Cadastrar, Alterar e Excluir Tipos de Tributação - Transportadora ==== Foi implementado código necessário nos botões **NOVO**, **ALTERAR** e **EXCLUIR** para cadastrar Tipos de Tributação para CTe, localizado em **Gerenciamento → Cadastro > Empresa sub-aba TRANSPORTADORA**.

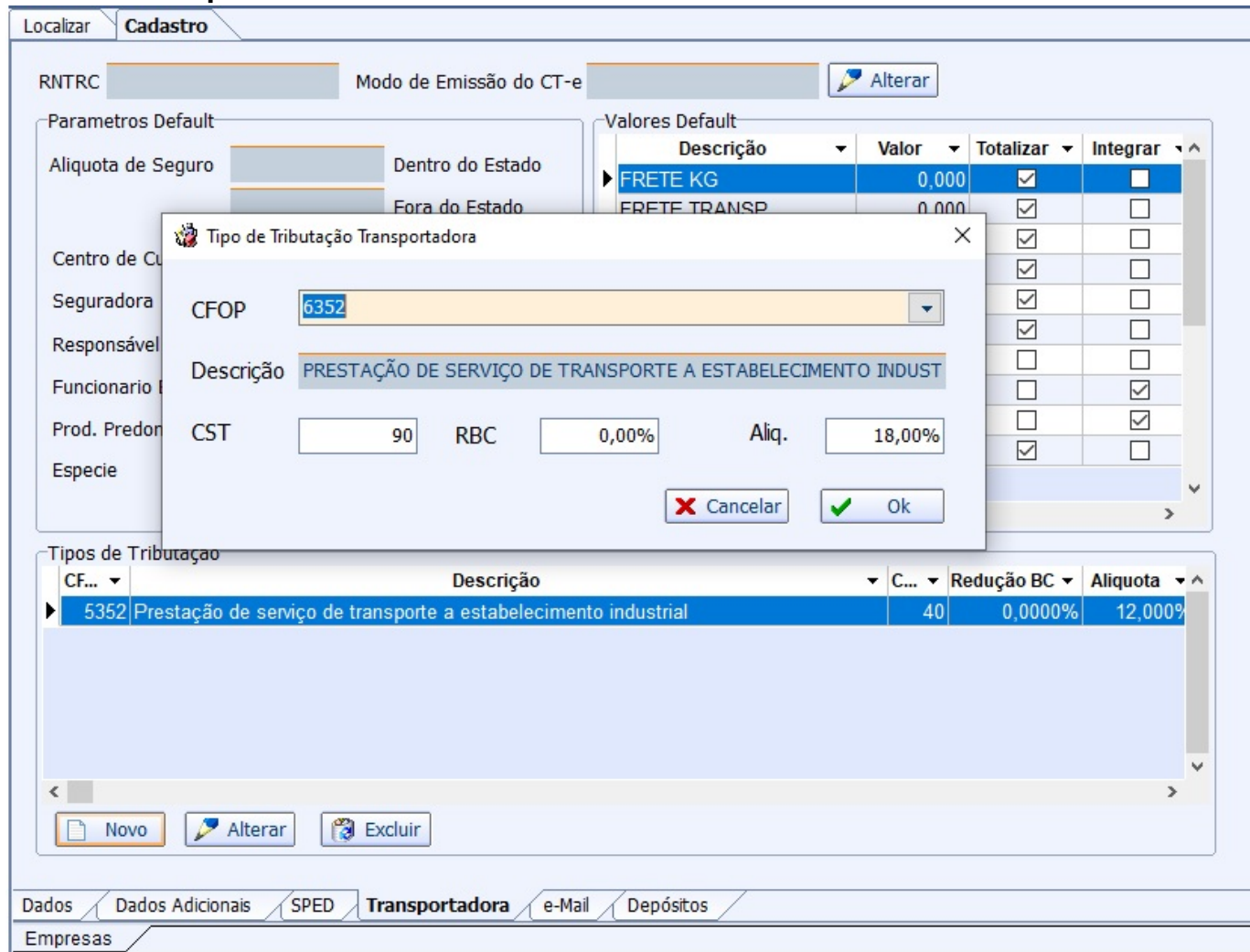

==== Incluir no registro 1601 as baixas que foram realizadas por EDI Bancário Ticket (3015) ==== Referente a melhoria para incluir no registro 1601 as baixas que foram realizadas por EDI Bancário. ==== Relatório Curva ABC: Alteração de preço Ticket (2131) ==== Foi realizado a melhoria para que na interface **Detalhes da Curva ABC**, localizado em **Gerenciamento → Relatórios → Gestão de Estoque → Curva ABC**, para que possa ser realizado a alteração de preço de venda dos produtos.

Detalhes da Curva ABC

Estoque Custo												
Cód. Barras	Descrição	Preço U...	Preço N...	Qtde	Unid.	Custo	Desconto	Valor Venda	Particip...	Part. Ac...	Cl...	Margem
07896440501862	DESINFETANTE POLTRIZ LAVANDA 1750ML	6,19	6,809	10	LUN	43,43	0,00	61,90	0,002	95,002	C	18,47
07896021315383	GELATINA SANTA AMALIA CEREJA 0020G	1,79	1,969	50	UN	43,43	0,00	89,50	0,002	95,004	C	46,07
0789602901004	PIPOCA PACHA MICROONDAS MANTEIGA SUAVE 0100G	2,49	2,739	24	UN	43,43	0,00	59,76	0,002	95,006	C	16,33
0789602901059	PIPOCA PACHA MICROONDAS QUELHO 0100G	2,49	2,739	24	UN	43,43	0,00	59,76	0,002	95,008	C	16,33
07909224869192	SANDALIA IPANEMA ART ADULTO 26263	14,99	16,489	4	UN	43,40	0,00	59,96	0,002	95,010	C	16,56
07891331014353	MINGAU NUTRIBOM BANANA MACA SACHE 0180G	5,19	5,709	10	UN	43,40	0,00	51,90	0,002	95,012	C	8,50
07891164110048	EMPANADO FRANGO AURORA AUROGETTS CROCAN 0	9,99	10,989	7	UN	43,40	0,00	69,93	0,002	95,014	C	26,53
07909392586013	CALCINHA LOBINHA KF BASICA K3	30,99	34,089	2	UN	43,40	0,00	61,98	0,002	95,016	C	18,58
07896085865664	SHAMPOO NAZCA ACQUA KIDS UVÁ ALOE VERA 2X1 025	7,99	8,789	6	UN	43,38	0,00	47,94	0,002	95,018	C	4,56
07898401228597	CONDICIONADOR BIOFASHION TUTANO SILICONE 1000MI	19,99	21,989	3	UN	43,35	0,00	59,97	0,002	95,020	C	16,62
07898401228603	SHAMPOO BIOFASHION BABA QUIABO 1000ML	19,99	21,989	3	UN	43,32	0,00	59,97	0,002	95,022	C	16,65
07891150037441	CONDICIONADOR SEDA ANTIQUEBRA 0325ML	12,59	13,849	5	UN	43,32	0,00	62,95	0,002	95,024	C	19,63
07896943281100	TRILHO MESA TESSI ANTALIA 0040X0140CM	66,99	73,689	1	UN	43,31	0,00	66,99	0,002	95,027	C	23,68
07896943281117	TRILHO MESA TESSI VENEZA 0040X0140CM	66,99	73,689	1	UN	43,31	0,00	66,99	0,002	95,029	C	23,68
07896314797490	ESCOVA STARLUX P/ ROUPA RETANGULAR REF9749	9,99	10,989	6	UN	43,30	0,00	59,94	0,002	95,031	C	16,64
07909690531494	SANDALIA HAVAIANA KIDS FLORES PINK LEMONADE 29/	32,99	36,289	2	UN	43,28	0,00	65,98	0,002	95,033	C	22,70
07909690531487	SANDALIA HAVAIANA KIDS FLORES PINK LEMONADE 27/	32,99	36,289	2	UN	43,28	0,00	65,98	0,002	95,035	C	22,70
07891182980197	TINTURA BIOCOLOR KIT 6.7 CREME MARRON NATURAL	16,99	18,689	4	UN	43,23	0,00	67,96	0,002	95,037	C	24,73
07891150060975	SHAMPOO CLEAR ANTICASPA MEN CLEAR 12X1 LIMPEZA	29,99	32,989	2	UN	43,20	0,00	59,98	0,002	95,039	C	16,78
07898948656761	CARRETEL P/ROCADEIRA STIHL NYLON 2.5MM	60,99	67,089	1	UN	43,20	0,00	60,99	0,002	95,041	C	17,79

1º Item (Total 5048) Porcentagem de ajuste: 10,00% Aplicar Confirmar

==== Intellifood: Melhoria Visual da tela de vendas ==== Foi realizado mudança visuais na interface **Controle de Comandas**, localizado em **Gerenciamento → Food → Controle de Comandas**.

OCUPADA

Número 0000003292 Comanda (F2) 123 Mesa 10 Data 07/11/2023 09:16:32 Qtde Pessoas 1

Observação: Cliente CONSUMIDOR CPF / CNPJ

Cód. Barras	Descrição	Qtde	Valor	Total	Complemento	Usa Taxa	Situação	Garçon	Data Hora
00000000000627	KIT KAT	1,000	5,00	5,00			PENDENTE	LUMA	08/11/2023 08:26:07

Totais: SubTotal 5,00 Taxa de Serviço 0,50 Desconto (R\$) 0,00 Desconto (%) 0,00% **Total 5,50 Troco 0,00**

==== Troca de Mercadorias - Foco passar pelos campos Ticket (3727) ==== Referente a melhoria do foco ao passar pelos campos na tela de Controle de Perda (Campos Data e Funcionário). ==== Permissão Alterar Classe - Cadastro do Cliente Ticket (1692) ==== Foi feita a melhoria para que o sistema desabilite o campo Classe ao alterar um cliente se o usuário não tiver a permissão (Módulo - CLIENTE / Permissão - Alterar Classe). ==== Relação de Vendas x Compras: Melhorias solicitadas Ticket (3434) ==== Foi realizado a inclusão de novos campos pertinentes a tarefa na interface **Relação de Vendas x Compras** localizado em **Gerenciamento → Relatórios → Gestão de compras → Relação Compras x Vendas → Aba Produtos**.

Empresa: MATRIZ TESTES | Início: 01/01/2023 | Término: 05/01/2023 | Inserir Transferência: [Aplicar] [Imprimir]

Classes: Produtos

Filtros

Qtde Compra	Qtde Venda	Dif. Margem	lt. Margem sobre C.	Local	Linha	Tipo	Relev.	Custo Inc.	Custo Fin.	Variação \$	Variação %	Representação Variação	Qtde Perca	Qtde Troca	Qtde Devot.
18.0	0.0		93.83	100.000 %				4.79	5.21	0.42	8.060 %	↓	0	0	0
0.0	66.2		-325.44	33.250 %				4.77	4.77	0.00	0.000 %	↓	0	0	0
20.0	2.0		166.50	112.573 %				4.76	9.25	4.49	46.540 %	↓	0	0	0
0.0	2.8		-26.31	121.095 %				4.73	6.39	1.66	25.970 %	↓	0	0	0
4.0	0.0		34.53	100.000 %				4.64	8.63	3.99	46.230 %	↓	0	0	0
24.0	0.0		110.73	100.000 %				4.61	4.61	0.00	0.000 %	↓	0	0	0
0.0	1.0		-4.50	639.561 %				4.55	5.01	0.46	9.180 %	↓	0	0	0
100.0	31.1		271.82	99.278 %				4.40	5.70	1.30	22.800 %	↓	0	0	0
12.0	7.0		21.41	59.178 %				4.33	4.31	-0.02	-0.460 %	↓	0	0	0
40.0	3.4		155.58	146.973 %				4.30	5.03	0.73	14.510 %	↓	19.9	0	0
0.0	20.8		-89.15	178.497 %				4.29	4.25	-0.04	-0.940 %	↓	7.05	0	0
12.0	0.0		50.59	100.000 %				4.22	4.21	-0.01	-0.230 %	↓	0	0	0
24.0	11.5		47.10	72.523 %				4.20	3.98	-0.22	-5.220 %	↓	0	0	0
12.0	0.0		61.20	100.000 %				4.17	5.10	0.93	18.230 %	↓	0	0	0
0.0	8.1		-41.54	460.544 %				4.15	4.79	0.64	13.360 %	↓	17.124	0	0
120.0	26.0		394.14	102.859 %				4.15	4.19	0.04	0.950 %	↓	0	6	0
12.0	0.0		68.28	100.000 %				4.11	5.69	1.58	27.760 %	↓	0	0	0
34.0	47.6		-55.84	-57.733 %				4.11	4.12	0.01	0.240 %	↓	7.8	0	0
250.0	0.0		1.024.30	100.000 %				4.10	4.10	0.00	0.000 %	↓	0	0	0
60.0	3.0		230.16	139.400 %				4.08	4.04	-0.04	-0.990 %	↓	0	0	0
16.0	7.0		39.82	84.864 %				4.04	4.39	0.35	7.970 %	↓	0	0	0
17.0	0.0		87.49	100.000 %				4.03	5.15	1.12	21.740 %	↓	0	0	0
0.0	7.4		-29.82	196.814 %				4.03	4.02	-0.01	-0.240 %	↓	19.184	0	0
130.0	16.0		391.00	96.461 %				4.00	3.50	-0.50	-14.280 %	↓	0	0	0
60.0	55.6		4.48	2.907 %				4.00	4.74	0.74	15.610 %	↓	14.4	0	0
9.0	6.0		13.98	56.414 %				4.00	4.44	0.44	9.900 %	↓	7.2	0	0
150.0	48.0		385.20	92.530 %				4.00	3.80	-0.20	-5.260 %	↓	0	0	0
0.0	6.5		-25.76	325.776 %				3.91	3.99	0.08	2.000 %	↓	0.348	0	0
17.0	3.0		73.28	116.531 %				3.91	5.15	1.24	24.070 %	↓	0	0	0
144.0	19.5		497.46	133.662 %				3.88	3.98	0.10	2.510 %	↓	0	0	0
24.0	1.0		85.81	144.816 %				3.78	4.15	0.37	8.910 %	↓	0	0	0
12.0	0.0		49.80	100.000 %				3.73	4.15	0.42	10.120 %	↓	0	0	0
6.0	0.0		22.33	100.000 %				3.73	3.72	-0.01	-0.260 %	↓	0	0	0
16.0	1.0		62.51	147.321 %				3.71	4.14	0.43	10.380 %	↓	0	0	0
90.0	5.0		375.75	128.624 %				3.70	4.40	0.70	15.900 %	↓	0	0	0
27.642,9	30.992,4		34.489,00	33.546 %											

2949 Item (Total 3859)
Rel. Vendas x Compras

==== Importação de Nota Fiscal (Ticket 1539) ==== Adicionado uma nova coluna para exibir o Código Ean principal do produto. ==== Consultar Disponibilidade de Serviço ==== Na tela de nota fiscal, sub-aba NFe foi adicionado um botão chamado "Disponibilidade NFe" para consultar a situação do serviço.

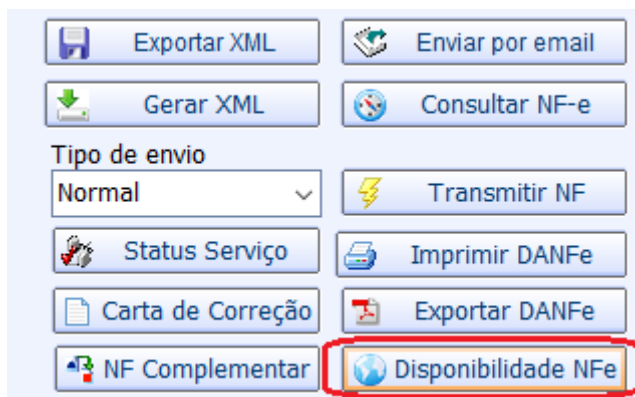

O mesmo botão também foi adicionado na tela de transmitir NFe (Estoque → Notas Fiscais → NFe → Transmitir NFe) ==== Configuração da DANFe ==== Foi adicionado um botão para restaurar os valores padrão das margens da DANFe.

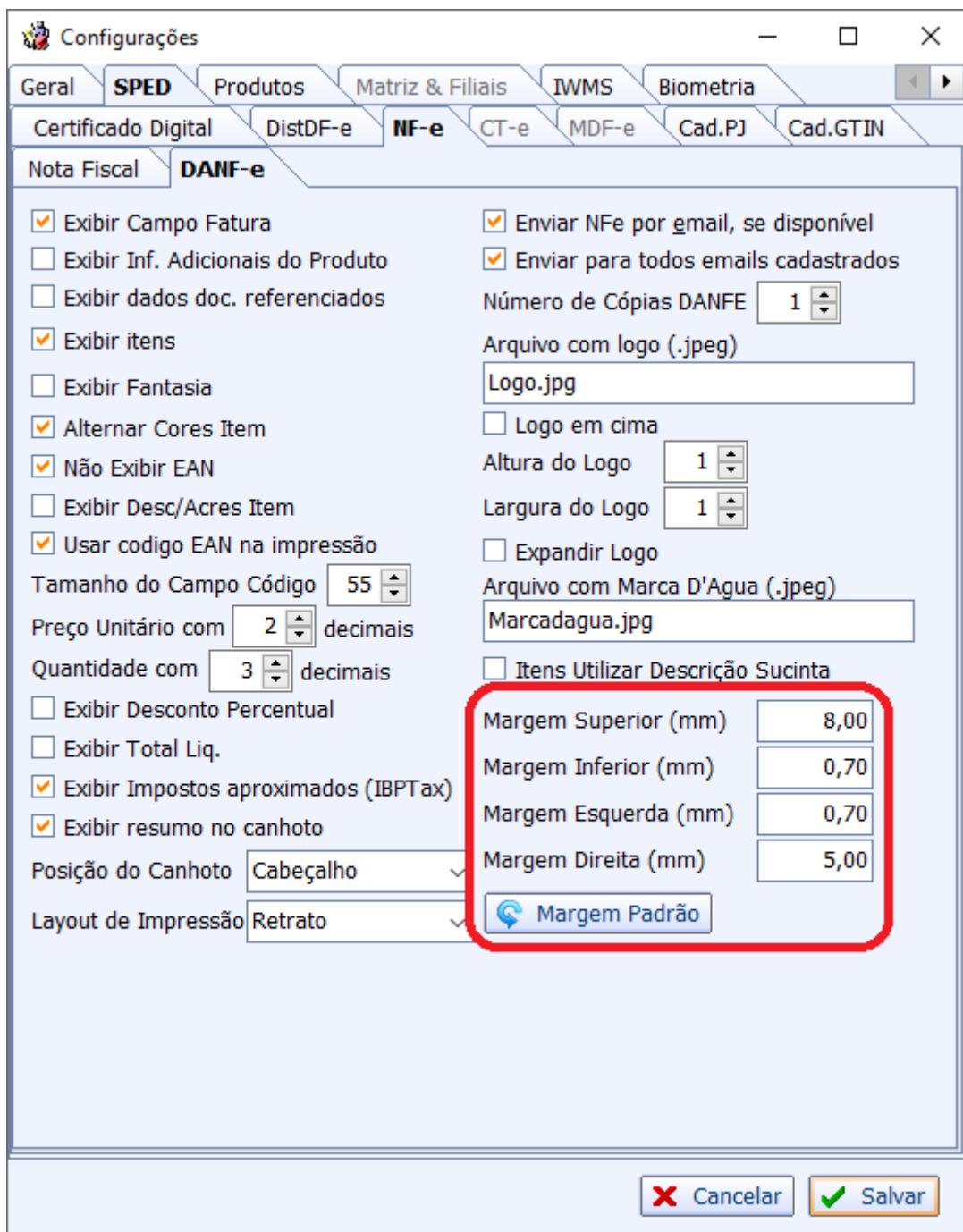

==== Nota Fiscal de Venda ==== Foi feito um tratamento para quando criado uma nota fiscal de venda do modelo 55 e o endereço selecionado não contenha CEP, o usuário será alertado e terá a opção de alterar o cadastro. <note important>O sistema apenas alertará o usuário, não será bloqueado o processo caso o mesmo não faça a correção.</note> ==== Cadastro de Produtos de Grade ==== Foi adicionado junto ao botão NOVO no cadastro de produtos a opção de transformar o produto em um produto que controla grade.



==== Pedidos de Compra ==== Alterado o pedido de compra para permitir o usuário alterar o valor

do item pelos campos Markup e Markdown. ==== Food ==== * Foi alterado o cadastro de produtos do Food para permitir selecionar quais itens podem ser vendidos pelo aplicativo. Para isso basta ir no menu Food → Produtos, sub-aba Produtos do Aplicativo e configurar os itens que podem ser vendidos no Aplicativo.

Empresa: **DESENVOLVIMENTO**

Geral **Produtos do Aplicativo**

Disponíveis Não Configurados

Sel.	Cód. Barras	Descrição	Sucinta	Unidade
<input type="checkbox"/>	7898132842147	ACAI AMAZOO 250GUARANA	ACAI AMAZOO 250GUARANA	UN
<input type="checkbox"/>	7898132842161	ACAI AMAZOO 250MORANGO	ACAI AMAZOO 250MORANGO	UN
<input type="checkbox"/>	7898132844868	ACAI AMAZOO 300BANANA	ACAI AMAZOO 300BANANA	UN
<input type="checkbox"/>	7898132844851	ACAI AMAZOO 300TRADICIONAL	ACAI AMAZOO 300TRADICION	UN
<input type="checkbox"/>	7891504667041	ACAI AMAZOO 750BANANA	ACAI AMAZOO 750BANANA	UN

+ Adicionar - Remover ? Ações Imprimir Localizar

* Foi criado duas configurações para permitir informar o modelo e série para faturar a comanda em nota fiscal. Quando essas configurações estiverem preenchidas e o usuário escolher faturar em nota fiscal o sistema irá gerar e confirmar a nota fiscal automaticamente.

Configurações

Geral Complemento Impressoras Classificação Mesas Usuário x PDV

ID	Descrição	Valor	Ativo
1	Taxa Serviço (Por produtos)		<input checked="" type="checkbox"/>
2	Taxa Serviço período Matutino(6 às 18)		<input checked="" type="checkbox"/>
3	Taxa Serviço período Noturno(18 às 6)		<input checked="" type="checkbox"/>
4	Taxa Couvert Artístico		<input checked="" type="checkbox"/>
5	Exportar Comanda para...	Perguntar	<input checked="" type="checkbox"/>
6	Horário para Couvert	Das 06:00 as 18:00	<input checked="" type="checkbox"/>
7	Pedir Motivo para Desconto, Exclusão de Item e Descartar Comanda	SIM	<input checked="" type="checkbox"/>
8	Modelo Nota Fiscal		<input checked="" type="checkbox"/>
9	Série Nota Fiscal		<input checked="" type="checkbox"/>
10	Imprimir a comanda na impressora	SIM	<input checked="" type="checkbox"/>

Alterar Desativar

* Foi criada a opção de vincular o usuário do IC ao PDV para que ao finalizar a comanda em cupom fiscal a mesma já seja faturado no PDV associado. Para isso basta ir na interface de configuração do Food sub-aba Usuários x PDV e associar o PDV ao usuário.

Usuário	PDV	Usuário que Associou	Data Hora
ADMIN	1 - ECF-IF	ADMIN	24/11/2023 14:48:11
CAIXA	10 - NFC	ADMIN	24/11/2023 14:48:15
ERIC	10 - NFC	ADMIN	24/11/2023 14:48:20
GABI			
GABRIELE			
LEANDRO			

* Foi alterado para que ao mandar preparar, o sistema altere o status para "PREPARANDO" e envie os itens para impressora associada. ===== Cadastro de Produtos ===== Foi adicionado no cadastro de produtos e nas interfaces que alteram preço a opção de alterar o preço com base no Markdown.

Valores					
Custo	3,00	Mrkp Padrão	60,000%	Pr. Padrão Mkp	4,80
Preço	10,00	Mrkd Padrão	40,000%	Pr. Padrão Mkd	5,00
Markup	233,333%	Mrkp Mín.	104,000%	Preço Mín.	6,12
Markdown	70,000%	Mrkd Mín.	50,980%	Max. Desc.	38,800%
Pr. Promo.	9,00				

===== Renovação Automática de Convênio Ticket (3648) ===== Referente a melhorias na parte de Renovação Automática de Convênio com Tipo de Crédito Clientes onde foi criada uma aba Configuração dentro da parte de Clientes do Convênio onde poderá ser informado o tipo de Renovação de Crédito (**Manual** ou **Automática**) e o **Dia para Renovação**. <note>Uma vez configurado o sistema renovará automaticamente o Convênio com o Tipo de Crédito Clientes.</note>
 ===== NF-e: Sped Fiscal Registro C500 Ticket (2688) ===== Foi feita a melhoria solicitada no Sped Fiscal Registro C500 (Modelo 66).
 ===== Auditoria de NFe - Melhorias ===== Foi realizado a melhoria para acrescentar o financeiro na **Auditoria NF** e tentar despoluir a mesma.
 ===== Integração de Relatório de Entregas PDV com APP ISA ===== O Relatório de Entregas PDV, localizado em **IWS → Estoque → Vendas → Controle de Entregas → Entregas PDV**, quando uma entrega é enviado do aplicativo **ISA - Entregas**, automaticamente é registrado o agendamento e é feita a baixa da entrega. A aba mapa foi alterada para abrir o navegador apresentando os pontos de entrega da rota. Outra aba de entregas foi adicionada para mostrar todas as entregas da saída e seus detalhes.

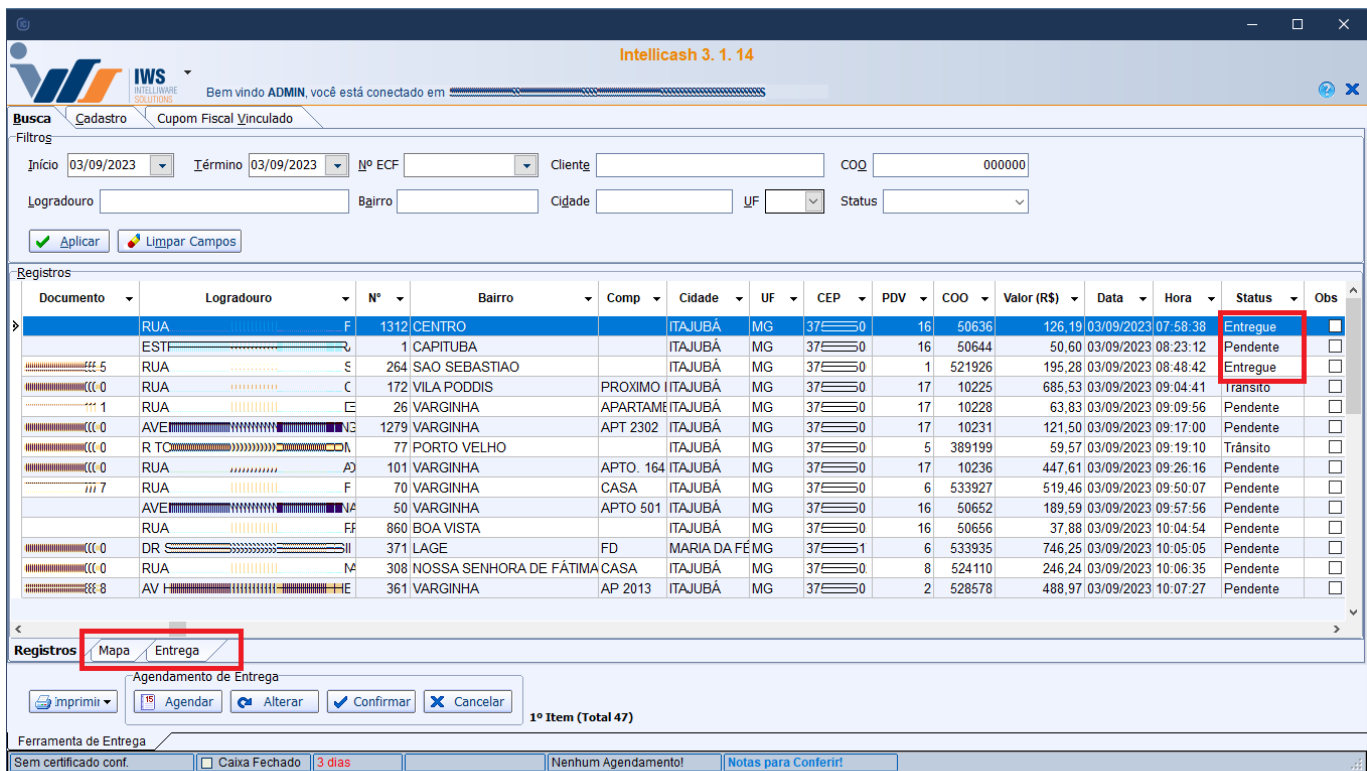

==== Importação de Nota (Ticket 1276) ==== Foi alterado para que ao cadastrar um novo produto ou duplicar um produto existente o sistema sugerirá a descrição do item que veio no XML. ==== Markup e Markdown de Promoção ==== No cadastro de produtos foi adicionado 2 campos para exibir o **Markup** e o **Markdown** do item sobre o preço de promoção.

Valores					
Custo	6,80	Mrkp Padrão	60,000%	Pr. Padrão Mkp	10,88
Preço	9,99	Mrkd Padrão	40,000%	Pr. Padrão Mkd	11,33
Markup	46,912%	MrkP Mín.	17,500%	Preço Mín.	7,99
Markdown	31,932%	Mrkd Mín.	14,894%	Max. Desc.	20,020%
Pr. Promo.	8,00	Markup Prom.	17,647%	Markdown Prom.	15,000%

==== Exportar xmls das NFCe ==== Foi criada uma opção clicando com botão direito sobre o botão "Baixar XML" para exportar os xmls das vendas automaticamente ao confirmar a importação de vendas. Ao selecionar essa opção o sistema irá pedir um caminho para salvar os arquivos, uma vez selecionado esse caminho fica salvo, podendo vê-lo entre parenteses conforme imagem abaixo.

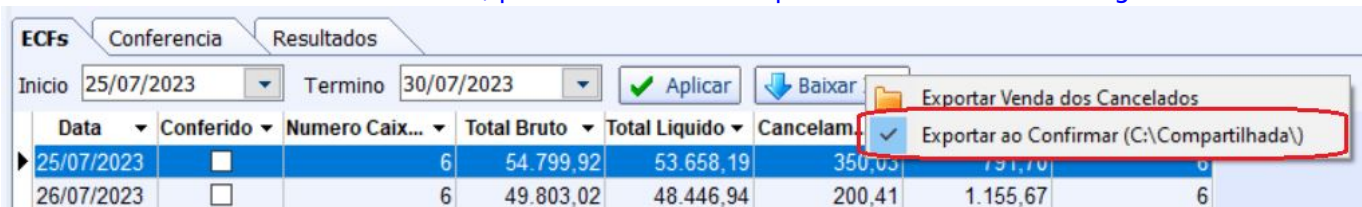

==== Cadastrar e Utilizar outras séries para MDFe (modelo 58) ==== Foram feitas melhorias para possibilitar informar e cadastrar outras séries para o MDFe (modelo 58). ==== Tamanho da observação do DACT-e ==== Feita alteração do tamanho da fonte do DACT-e, de 6 para 8. ==== Exportação para o EasyCash ==== Foi adicionado nos grid de exportação de produtos as classificações dos itens, como seção, grupo, subgrupo, marca, fabricante, linha, local e tipo. ==== Histórico de Conferência de Ruptura ==== No cadastro de produtos na aba histórico, sub-aba Ruptura foi criado um relatório para poder listar as conferências que o item teve. ===== Correções ===== Click em observação no Cadastro do Cliente ==== Foi corrigido para não dar uma

mensagem de erro ao clicar na observação do orçamento sem ter algum aberto (será dada a mensagem **Entre com pelo menos um item antes de inserir a Observação!**). ===== Formulário de entrega - Mensagem incompatível ===== Foi realizado a correção da mensagem na interface de **Formulário de Entrega**. ===== Cotação - importação de planilha com Item genérico Ticket (1601)===== Foi realizado o tratamento para ao importar uma planilha que contenha produto genérico não apresente o erro, também foi adicionado a planilha o campo **Observação**. ===== Markdown - Tratamento para Custo Zerado e Markdown positivo ===== Foi realizado o tratamento para que o sistema não apresente um erro ao colocar o Markdown em 100% no cadastro do produto. ===== Intellifood: Erros referente ao campo Observação ===== Foi realizado os tratamentos necessários no campo **Observação**, na interface **Controle de Comanda**, localizado em **Gerenciamento → Food → Controle de Comanda** ===== Carregamento de validade no histórico de compras do cadastro do produto ===== Corrigido no banco de dados para não perder a refência do item da nota nas validades. Quando é dada entrada na nota por O.R. a validade do produto era atualizada no cadastro mas na aba **Histórico → Compras** o item não carregava a Validade. ref #8778 ===== Estorno de Troca no Cadastro de Produto ===== Na aba de **Estoque → Movimentação** quando abre os detalhes de uma troca não permitia efetuar o estorno, pois não havia tratamento para este tipo de operação. Agora foi feito o tratamento para estornar trocas oriundas da tela de devolução para fornecedor. ref #8787 ===== Intellicash ficando oculto na barra de tarefas ===== Foi realizado tratamento para que o **Intellicash** não fique oculto na barra de tarefas. ===== Pedidos de Compra ===== * Corrigido o erro de calculo do desconto. * Enviado os dados do fornecedor na impressão ===== Cadastro de Fornecedor ===== Corrigido o erro ao cadastrar fornecedor de outro país. ===== Cadastro de Perfil ===== Corrigido erro ao cadastrar perfil e não associar as permissões. ===== Ferramenta de Ajustar Custo ===== Corrigido para ajustar o custo das vendas temporárias. ===== IntelliFood ===== Corrigido para ler produto apartir da etiqueta de balança. ===== Faturar Orçamento em Nota Fiscal ===== Corrigido o valor do item cesta quando faturado orçamento em nota fiscal. ===== SiteMercado ===== Corrigido para não importar os dados do endereço do cliente maior do que o permitido pelo IC. ===== Cadastro de Produtos ===== Corrigido o erro de overflow ao acessar o cadastro de um produto que tenha o preço de venda muito baixo com relação ao preço de custo. ===== Importação de Vendas com Itens sem Vínculo ===== Corridigo o problema de diferença na importação de vendas devido aos produtos agrupados que sobe com id do produto apagado. ===== Agrupamento de Promoções ===== Corrido para que ao encerrar um agrupamento de promoção seja validado se o mesmo contem itens pendentes para confirmação e forçar o usuário excluir esses itens antes de encerrar o agrupamento. ===== Cadastro de motorista - ajustar a descrição da mensagem em tela ao clicar em alterar ===== Foi corrigidoa mensagem que é mostrada ao tentar inserir um agente já cadastrado no sistema. ===== DANFe - Não exibir Faturas continua exibindo as duplicatas ===== Feita correção para quando desativar a opção de exibir Faturas no DANFE, também não apareça as duplicatas. ===== Confirmação de preço - validar coluna Markdown ===== Referente ao tratamento para que o sistema não apresente um erro ao colocar o Markdown em 100% na tela de Confirmação de preço. ===== Erro ao Confirmar O.R. Manualmente ===== Na tela de Ordem de Recebimento, quando clica no botão **Receber**, os itens coletados são atualizados na nota fiscal (id do produto, validade e ean) conforme associação de produtos. Porém, estava com erro na hora de inserir a validade na tabela, retornando a mensagem **“FALHA AO TROCAR ITENS DA NOTA”**. ===== Promoções ===== Foi feita uma trava para não permitir digitar um valor muito alto na inserção de produtos na promoção. ===== Divergências entre Nota Fiscal e Pedido de Compra ===== Na impressão dos itens com divergências na tela de comparação entre NFe e Pedido de compra agora é possível configurar a unidade de medida dos mesmos. ===== Relatório de Ruptura de Estoque (Por Venda e Por Estoque) ===== Foi implementado a função para que o usuário possa marcar se o item foi conferido bem como informar uma observação para tal ação (essa observação não é obrigatória salvo se marcada a opção em cima do botão aplicar). ===== Controle e Separação de Entrega Ticket (1913) ===== A partir dessa versão é possível controlar separação e

entrega, de forma mais detalhada, proveniente de venda em orçamento desde que a venda seja agendada corretamente com endereços para entrega. <note>Esse controle passa a ser realizado quando a configuração 8604: Controle de Entrega está selecionada como DETALHADO.</note>

From:

<http://wiki.iws.com.br/> - **Documentação de software**

Permanent link:

<http://wiki.iws.com.br/doku.php?id=intellicash:atualizacoes:3.1.015.000&rev=1705520392> 

Last update: **2024/01/17 19:39**