

3.1.015.000

Versão GNFe: 2.0.14.4 <sem alteração>
Versão DLL: 2.0.29 <Valores Unitários com 10 casas decimais>
Versão UDF: <Sem Alteração>
Versão EnterpriseServer: 3.1.0.15 <Sem Alteração>
Versão EnterpriseServer_EC: 4.3.8742.40558
Versão EnterpriseServer_ISA: 4.2.0.0
Versão Scantech: 1.1.0.0 <correções nos travamentos>
Versão Sincronizador: 1.0.0.1 <Melhorias no Cadastro de Vendedores>
Versão Sincronizador_Mercafácil: 2.0.0.0
Versão EasyCash: 1.4.022.000
Versão EasyCheckOut: 1.0.0.10
Versão EasyPDV: 3.0.0.11
Versão NFeDestinada: 3.4.8620.61063
Versão Intellifood: 1.5.0.0
Versão IWB_SERVER: 1.0.0.3
Versão EasyWatchDog_Enterprise_EC: 1.0.0.3

IMPORTANTE

Para atualizar um cliente da versão **3.0.136.XXX** para a **versão 3.0.137.XXX** é preciso tomar alguns cuidados antes de executar a atualização:

1. Instalar versão 2.5 do firebird : [Migrar do Firebird 2.1 para 2.5](#)
2. Atualizar as UDFs: alterar a DLL **iw_UDF.dll** na pasta UDF do local de instalação do firebird 2.5
3. Substituir o EnterpriseServer: deve ser feito antes da atualização, e apos trocar os arquivo é importante executar o novo arquivo para realizar o seu registro.
4. Verificar também as alterações contida na versão [3.0.137.008](#)

Funcionalidades

Baixa com adiantamento realizado para outro agente Ticket (1607)

Foi criada a possibilidade de usar um adiantamento de Terceiros para realizar a baixa de Contas a Pagar.

Para usar essa funcionalidade basta que tenha sido realizado um lançamento de um adiantamento baixado e na hora de baixar uma conta a pagar selecionar a opção **Adiantamentos Terc.** (será mostrada uma tela para selecionar os valores que deseja incluir no processo de baixa).

Módulo Transporte

Foi adicionado em Menu>Cadastros o módulo Transporte, onde irá possuir as funções de cadastro de veículos e motoristas.

Esse módulo será habilitado se a licença do ISA_ENTREGA estiver ativa no Intelliweb.

Melhorias

Inativar Fornecedores

Foi realizado melhoria para **Inativar Fornecedores**. Para isto, basta localizar o Fornecedor em questão e clicar no botão **Excluir**.

Só serão inativados os fornecedores que não possuírem agendamentos financeiros em aberto

Liberação de venda em crediário - Campo Autorizado Cx.

Foi adicionado o Campo **Autorizado Cx.** na aba Receber do Cadastro de Clientes que se refere ao operador que autorizou a compra no frente de caixa (se a operação de autorização foi solicitada).

Fechamento de Caixa - Transformar troco de recebimento em crédito para o cliente

Foi feita a melhoria para transformar um troco de recebimento em crédito através da opção **Gerar Crédito** dentro dos detalhes do Fechamento de Caixa.

Ordem de Serviço: Incluir os dados cadastrais do cliente

Referente a adição da aba **Contato Cliente** (endereço, telefone e e-mail) e do campo **Telefone** dentro da Ordem de Serviço.

Criar relatório de compras de produtos por ICMS Ticket(2400)

Foi criado um relatório no mesmo padrão de **Venda por ICMS**, só para as **Compras por ICMS**, o mesmo localiza se em **Gerenciamento → Relatórios → Gestão Fiscal → ICMS por compras NF**.

Intellifood: Relatório de Comandas Ticket(2685)

Foi criado relatório de comandas, localizado em **Gerenciamento** → **Food** → **Relatório de Comandas**.

Data	Comanda	Orgamento	Mesa	Qtde Pessoas	Qtde Mens	Subtotal	Desconto	Total	Situação	Cliente	CNPJ / CPF	Observação
04/08/2023	222	0000003385	1	1	1	10,00		10,00	FECHADA	CONSUMIDOR		
08/08/2023	777	0000003387	1	1	1	16,00		16,00	FECHADA	CONSUMIDOR		rsdfasdas
02/08/2023	43	0000003375	2	1	2	20,00		20,00	FECHADA	CONSUMIDOR		
02/08/2023	50	0000003377	2	45	1	10,00		10,00	FECHADA	CONSUMIDOR		
02/08/2023	56	0000003378	2	1	1	5,00	2,75	2,25	FECHADA	CONSUMIDOR		
						116,00	2,75	113,25				

Registro 1 de 9

Cód. Barras	Descrição	Qtde	Valor	Total	Complemento	Garçon	Data Hora	Motivo
00000000000627/KIT KAT		2	5,00	10,00		CONSUMIDOR		

Registro 1 de 1

OS: Número Interno Ticket(2685)

Foi criado o número interno na interface de **Ordem de Serviço**, localizado em **Gerenciamento** → **Estoque** → **Ordem de Serviços**, ela atuará semelhante a interface de **Orçamento**.

Localizar Nova Alterar Duplicar Confirmar Desconfirmar Descartar Imprimir Primeira Anterior Próxima Última Destino

Empresa: MATRIZ TESTES PDV: []

ABERTA

O.S. 1 Descrição: TESTE NUM INT Tipo: REPARO Data: 20/09/2023 11:49:52 Previsão: 22/09/2023 00:00:00

Cliente: ERICA Responsável O.S. [] Localizar O.S. []

Telefone: [] Observação Cliente: []

Localizar O.S. Modal: Número Interno 13

Totais: Serviços: 0,00 Produtos: 0,00 Desconto (R\$): 0,00 Desconto (%): 0,00% Total: 0,00

Ordem de Serviço: [] Caixa Fechado 3 dias [] Promoções Vencidas! [] Nenhum Agendamento! [] Notas para Conferir

Componente com Filtros / Pesquisa (engrenagem) - Incluir botão TAMANHO Ticket (2051)

Foi adicionado a opção para filtrar por Tamanho nos relatórios que possuem o botão de engrenagem

para filtros.

Orcamento - Aparecer a foto do item

Foi realizado a melhoria para apresentar a foto do produto no orçamento. Apertando o **Shift** do teclado e clicando no registro selecionado com foto, o sistema apresentará a imagem do produto.

The screenshot displays the 'Orçamento' (Budget) window in a software application. The window title is 'VENCIDO'. The interface includes a menu bar with options like 'Localizar (F3)', 'Novo', 'Excluir', and 'Imprimir'. Below the menu, there are fields for 'Autor' (PRÓPRIO), 'Terminal' (000), 'Data' (25/09/2023), 'Validade' (26/09/2023), 'Frete' (0,00), and 'Presença' (1 - Op. presencial). There are also checkboxes for 'Entrega', 'Reservar Estoque', 'Exibir apenas itens em Estoque', and 'Localizar Pelo Código'. A table of items is visible, with columns for 'Foto', 'Código', 'Descrição', 'Referência', 'Custo U...', and 'Qtde'. The selected item is 'Dermacyd' with a photo of the product. The 'Financeiro' (Financial) section on the right shows a table with columns for 'Parcela', 'Venc.', 'Valor', 'Descrição', and 'Doc.'. At the bottom, there is a summary table with fields for 'Devolução', 'SubTotal', 'Desc. Item', 'Desc. Total', and 'Total'.

Foto	Código	Descrição	Referência	Custo U...	Qtde
<input checked="" type="checkbox"/>	00040232831683	CAFE CAMINHO MINA	4,6448	1 UI	
<input checked="" type="checkbox"/>	07897801301473	PLUG KRONA ROSCA	0,4504	1 UI	
<input checked="" type="checkbox"/>	07891058018238	N 100ML SABO INTIMO DERM...	20,8333	1 U	

Parcela	Venc.	Valor	Descrição	Doc
---------	-------	-------	-----------	-----

Devolução	0,00
SubTotal	35,67
Desc. Item	0,00
Desc. Total	
Total	35,67

Remodelar a localização de CTE

Foi realizado a modificação do interface de **Conhecimento de Transportes**.

Situacao	Emissao	Mod.	S.	Numero CTe	Tomador	Tom. Nome	Remetente	Rem. Nome	Destinatario	Dest. Nome	Origem	Destino	V. Receber
NÃO CONFIRMADO	09/01/2020	57	1	000005832	24490401002855	COOPERATIVA REGIONAL AGROPI	24490401002855	COOPERATIVA REGIONAL AGROPI	20754158000164	PRIMAVERA CESTAS LTDA -ME	SANTA RITA DO SAPUCAÍ	INDAIATUBA	2.200,00
CONFIRMADO	09/01/2020	57	1	000005834	24490401002855	COOPERATIVA REGIONAL AGROPI	24490401002855	COOPERATIVA REGIONAL AGROPI	20754158000164	PRIMAVERA CESTAS LTDA -ME	SANTA RITA DO SAPUCAÍ	INDAIATUBA	2.200,00
NÃO CONFIRMADO	09/01/2020	57	1	000005835	24490401002855	COOPERATIVA REGIONAL AGROPI	24490401002855	COOPERATIVA REGIONAL AGROPI	39346861033175	CENCOSUD BRASIL COMERCIAL L	SANTA RITA DO SAPUCAÍ	POÇOS DE CALDAS	700,00
CONFIRMADO	TR 10/01/2020	57	1	000005839	24490401002855	COOPERATIVA REGIONAL AGROPI	24490401002855	COOPERATIVA REGIONAL AGROPI	06033103000134	SUPERMERCADO 5 IRMAOS LTDA	SANTA RITA DO SAPUCAÍ	CAMBUI	850,00
CONFIRMADO	TR 10/01/2020	57	1	000005840	24490401002855	COOPERATIVA REGIONAL AGROPI	24490401002855	COOPERATIVA REGIONAL AGROPI	39346861033175	CENCOSUD BRASIL COMERCIAL L	SANTA RITA DO SAPUCAÍ	POÇOS DE CALDAS	700,00
NÃO CONFIRMADO	09/01/2020	57	1	000005836	24490401002855	COOPERATIVA REGIONAL AGROPI	24490401002855	COOPERATIVA REGIONAL AGROPI	39346861033175	CENCOSUD BRASIL COMERCIAL L	SANTA RITA DO SAPUCAÍ	POÇOS DE CALDAS	700,00
CONFIRMADO	TR 10/01/2020	57	1	000005841	24490401002421	COOPERATIVA R AGROP S RITA S	24490401002421	COOPERATIVA R AGROP S RITA S	08904059000158	UNIAO NUNES DE ALIMENTOS IND	SANTA RITA DO SAPUCAÍ	INDAIATUBA	250,00
CONFIRMADO	TR 09/01/2020	57	1	000005837	24490401002855	COOPERATIVA REGIONAL AGROPI	24490401002855	COOPERATIVA REGIONAL AGROPI	39346861033175	CENCOSUD BRASIL COMERCIAL L	SANTA RITA DO SAPUCAÍ	POÇOS DE CALDAS	700,00
NÃO CONFIRMADO	TR 10/01/2020	57	1	000005842	24490401002421	COOPERATIVA R AGROP S RITA S	10156658000302	SINA INDUSTRIA DE ALIMENTO L	24490401002421	COOPERATIVA R AGROP S RITA S	ORLÂNDIA	SANTA RITA DO SAPUCAÍ	0,00
NÃO CONFIRMADO	TR 10/01/2020	57	1	000005843	24490401002421	COOPERATIVA R AGROP S RITA S	10156658000302	SINA INDUSTRIA DE ALIMENTO L	24490401002421	COOPERATIVA R AGROP S RITA S	ORLÂNDIA	SANTA RITA DO SAPUCAÍ	3.493,60
CONFIRMADO	TR 09/01/2020	57	1	000005838	24490401002855	COOPERATIVA REGIONAL AGROPI	24490401002855	COOPERATIVA REGIONAL AGROPI	39346861033337	CENCOSUD BRASIL COMERCIAL L	SANTA RITA DO SAPUCAÍ	POÇOS DE CALDAS	700,00
CONFIRMADO	TR 10/01/2020	57	1	000005844	24490401002421	COOPERATIVA R AGROP S RITA S	10156658000302	SINA INDUSTRIA DE ALIMENTO L	24490401002421	COOPERATIVA R AGROP S RITA S	ORLÂNDIA	SANTA RITA DO SAPUCAÍ	3.493,60
NÃO CONFIRMADO	TR 10/01/2020	57	1	000005845	01604998000104	COOPERATIVA CREDITO VALE SA	01604998000104	COOPERATIVA CREDITO VALE SA	02232383000159	COOPERATIVA CREDITO DE LIVRE	SANTA RITA DO SAPUCAÍ	CLAUDIO	1.000,00
CONFIRMADO	TR 14/01/2020	57	1	000005846	24490401002855	COOPERATIVA REGIONAL AGROPI	24490401002855	COOPERATIVA REGIONAL AGROPI	25383252000410	HL VAREJO ALIMENTICIO EIRELI	SANTA RITA DO SAPUCAÍ	HORTOLÂNDIA	0,00
CONFIRMADO	TR 14/01/2020	57	1	000005847	24490401002855	COOPERATIVA REGIONAL AGROPI	24490401002855	COOPERATIVA REGIONAL AGROPI	17839169000656	QUALYMAIS SUPERMERCADOS E	SANTA RITA DO SAPUCAÍ	LIMEIRA	0,00
CONFIRMADO	TR 14/01/2020	57	1	000005848	24490401002855	COOPERATIVA REGIONAL AGROPI	24490401002855	COOPERATIVA REGIONAL AGROPI	17839169000728	QUALYMAIS SUPERMERCADOS E	SANTA RITA DO SAPUCAÍ	LIMEIRA	248,00
CONFIRMADO	TR 14/01/2020	57	1	000005849	24490401002855	COOPERATIVA REGIONAL AGROPI	24490401002855	COOPERATIVA REGIONAL AGROPI	25383252000259	HL VAREJO ALIMENTICIO EIRELI	SANTA RITA DO SAPUCAÍ	HORTOLÂNDIA	634,00
CONFIRMADO	TR 14/01/2020	57	1	000005850	24490401002855	COOPERATIVA REGIONAL AGROPI	24490401002855	COOPERATIVA REGIONAL AGROPI	17839169000647	QUALYMAIS SUPERMERCADOS E	SANTA RITA DO SAPUCAÍ	HORTOLÂNDIA	633,00
CONFIRMADO	TR 14/01/2020	57	1	000005851	24490401002855	COOPERATIVA REGIONAL AGROPI	24490401002855	COOPERATIVA REGIONAL AGROPI	17839169000132	QUALYMAIS SUPERMERCADOS E	SANTA RITA DO SAPUCAÍ	LIMEIRA	633,00
CONFIRMADO	TR 15/01/2020	57	1	000005852	82446394000170	RADIANTE ENGENHARIA DE TELE	0336527000141	PETCOM TELECOMUNICACOES E	82446394000170	RADIANTE ENGENHARIA DE TELE	SANTA RITA DO SAPUCAÍ	CURITIBA	3.200,00
CONFIRMADO	TR 15/01/2020	57	1	000005853	24490401002855	COOPERATIVA REGIONAL AGROPI	24490401002855	COOPERATIVA REGIONAL AGROPI	17839169000656	QUALYMAIS SUPERMERCADOS E	SANTA RITA DO SAPUCAÍ	LIMEIRA	248,00
CONFIRMADO	TR 16/01/2020	57	1	000005854	24490401002421	COOPERATIVA R AGROP S RITA S	10156658000302	SINA INDUSTRIA DE ALIMENTO L	24490401002421	COOPERATIVA R AGROP S RITA S	ORLÂNDIA	SANTA RITA DO SAPUCAÍ	3.586,00
CONFIRMADO	TR 16/01/2020	57	1	000005855	24490401000135	COOPERATIVA R AGRO P DE S R	161649810000249	SUCOCTRICO CTRALE LTDA	24490401000135	COOPERATIVA R AGRO P DE S R	ARAQUAARA	SANTA RITA DO SAPUCAÍ	2.337,75
CONFIRMADO	TR 17/01/2020	57	1	000005856	24490401000135	COOPERATIVA R AGRO P DE S R	161649810000249	SUCOCTRICO CTRALE LTDA	24490401000135	COOPERATIVA R AGRO P DE S R	ARAQUAARA	SANTA RITA DO SAPUCAÍ	2.337,75
CONFIRMADO	TR 17/01/2020	57	1	000005857	24490401002421	COOPERATIVA R AGROP S RITA S	10156658000302	SINA INDUSTRIA DE ALIMENTO L	24490401002421	COOPERATIVA R AGROP S RITA S	ORLÂNDIA	SANTA RITA DO SAPUCAÍ	3.586,00
CONFIRMADO	TR 20/01/2020	57	1	000005858	24490401002855	COOPERATIVA REGIONAL AGROPI	24490401002855	COOPERATIVA REGIONAL AGROPI	04149637004001	ADICAO DISTRIBUICAO EXPRESS	SANTA RITA DO SAPUCAÍ	ITAUBÁ	0,00
CONFIRMADO	TR 20/01/2020	57	1	000005859	24490401002855	COOPERATIVA REGIONAL AGROPI	24490401002855	COOPERATIVA REGIONAL AGROPI	04149637004001	ADICAO DISTRIBUICAO EXPRESS	SANTA RITA DO SAPUCAÍ	ITAUBÁ	0,00
CONFIRMADO	TR 20/01/2020	57	1	000005860	24490401002855	COOPERATIVA REGIONAL AGROPI	24490401002855	COOPERATIVA REGIONAL AGROPI	39346861027957	CENCOSUD BRASIL COMERCIAL L	SANTA RITA DO SAPUCAÍ	ITAUBÁ	850,00
NÃO CONFIRMADO	20/01/2020	57	1	000005861	24490401002855	COOPERATIVA REGIONAL AGROPI	24490401002855	COOPERATIVA REGIONAL AGROPI	33780903000515	SERTOP E G DO V ALIMENTICIO	E SANTA RITA DO SAPUCAÍ	LEME	850,00
CANCELADO	20/01/2020	57	1	000005862	24490401002855	COOPERATIVA REGIONAL AGROPI	24490401002855	COOPERATIVA REGIONAL AGROPI	25383252000330	HL VAREJO ALIMENTICIO EIRELI	SANTA RITA DO SAPUCAÍ	HORTOLÂNDIA	650,00
CONFIRMADO	TR 20/01/2020	57	1	000005863	24490401002855	COOPERATIVA REGIONAL AGROPI	24490401002855	COOPERATIVA REGIONAL AGROPI	25383252000259	HL VAREJO ALIMENTICIO EIRELI	SANTA RITA DO SAPUCAÍ	HORTOLÂNDIA	650,00
CONFIRMADO	TR 21/01/2020	57	1	000005865	24490401002855	COOPERATIVA REGIONAL AGROPI	24490401002855	COOPERATIVA REGIONAL AGROPI	39346861027957	CENCOSUD BRASIL COMERCIAL L	SANTA RITA DO SAPUCAÍ	ITAUBÁ	850,00
CONFIRMADO	TR 07/01/2020	57	1	000005820	24490401002855	COOPERATIVA REGIONAL AGROPI	24490401002855	COOPERATIVA REGIONAL AGROPI	23118844000218	S L QUALYMAIS ALIMENTOS EIREL	SANTA RITA DO SAPUCAÍ	LEME	1.750,00

Perguntar se deseja alterar atributo de toda a equivalencia Ticket (2184)

Foi realizado o tratamento para sistema pergunte se deseja alterar o mesmo atributo para todos os itens da grade de equivalências, na interface de **Cadastro de Produtos**.

Novo item do estoque

Descrição: **DESODORANTE SKALA ROLLON ROSAS AMENDOA 0060ML**

Código: **07897042007301** Verificar EAN Descr.Sucinta: **DESODORANTE SKALA ROLLON**

Seção: **PERFUMARIA** Grupo: **DESODORANTES** Subgrupo: **DESODORANTE ROLLON**

Fabricante: **COML DAHANA LIMITADA** Marca: **0.SEM MARCA** Tamanho: **ÚNICO**

Class. Pis/Cofins: **0.QUALQUER** Tributação: **F** Unidade: **UN**

Finalidade: **Mercadoria p**

Local: **CREME SKALA 10**

Custo: **3,6950** MarkUp: **0,00%**

MarkUp Preço Min.: **5**

Estoque Mín.: **1** Estoque Máx.: **0** Cod. NCM: **33072010** Origem: **0 - Nacional, excet**

Proibir Mutiplicação no PDV Cotação Padrão Controlar Lote Item Vasilhame

Bebida Alcoólica Controla Estoque

Confirm

Esse produto possui equivalência de atributos, Deseja alterar para todos?

Foi criada a configuração **9603** para habilitar essa melhoria

Intellifood: Finalizar nota sem associar um cliente (consumidor)

Referente a melhoria que permite que o usuário do Intellifood possa emitir uma Nota Fiscal modelo 99 para um Consumidor.

Se tentar exportar uma Nota Fiscal modelo 55 para o Consumidor será apresentado a seguinte mensagem: **Para exportar para Nota Fiscal com modelo 55 é preciso associar a um cliente!**

Concorrente: Inserir coluna de preço data corrente Ticket(3006)

Foi inserido o campo **Preço Atual** na interface de **Concorrente**, localizado em **Gerenciamento → Intellistock → Cadastro → Concorrente**.

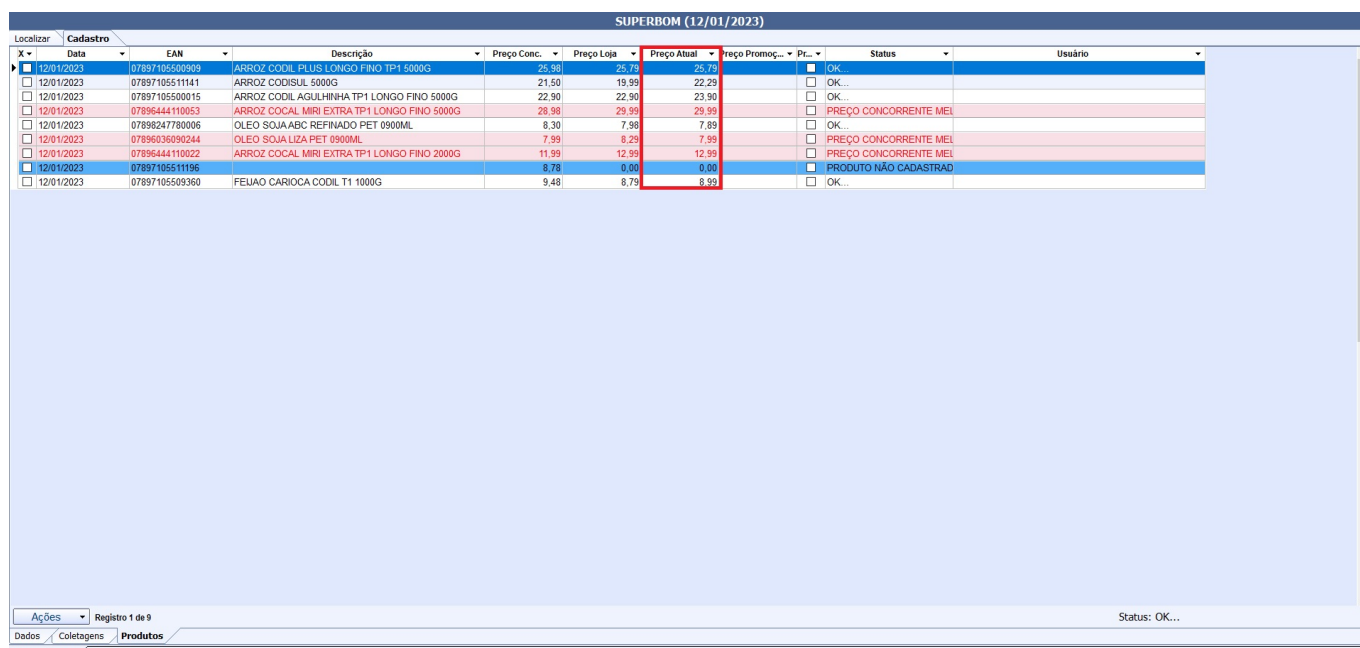

Localizar	Cadastro	SUPERBOM (12/01/2023)									
X	Data	EAN	Descrição	Preço Conc.	Preço Loja	Preço Atual	Preço Promoç.	Pr...	Status	Usuário	
<input checked="" type="checkbox"/>	12/01/2023	0789710550909	ARROZ CODIL PLUS LONGO FINO TP1 5000G	25,98	25,79	25,79		<input type="checkbox"/>	OK		
<input type="checkbox"/>	12/01/2023	0789710551141	ARROZ CODISUL 5000G	21,50	19,99	22,29		<input type="checkbox"/>	OK		
<input type="checkbox"/>	12/01/2023	07897105500015	ARROZ CODIL AGULHINHA TP1 LONGO FINO 5000G	22,90	22,90	23,90		<input type="checkbox"/>	OK		
<input type="checkbox"/>	12/01/2023	07896444110053	ARROZ COCAL MIRI EXTRA TP1 LONGO FINO 5000G	28,98	29,99	29,99		<input type="checkbox"/>	PREÇO CONCORRENTE MEL		
<input type="checkbox"/>	12/01/2023	07898247780006	OLEO SOJA ABC REFINADO PET 0900ML	8,30	7,98	7,89		<input type="checkbox"/>	OK		
<input type="checkbox"/>	12/01/2023	0789603690244	OLEO SOJA LIZA PET 0900ML	7,99	8,29	7,99		<input type="checkbox"/>	PREÇO CONCORRENTE MEL		
<input type="checkbox"/>	12/01/2023	07896444110022	ARROZ COCAL MIRI EXTRA TP1 LONGO FINO 2000G	11,99	12,99	12,99		<input type="checkbox"/>	PREÇO CONCORRENTE MEL		
<input checked="" type="checkbox"/>	12/01/2023	07897105511195	ARROZ COCAL MIRI EXTRA TP1 LONGO FINO 2000G	8,78	8,00	8,00		<input type="checkbox"/>	PRODUTO NÃO CADASTRAD		
<input type="checkbox"/>	12/01/2023	07897105509360	FELIAO CARIOCA CODIL T1 1000G	9,48	8,79	8,99		<input type="checkbox"/>	OK		

Layout da tela de consulta de preço

Foi alterado a cor do registro do produto que não tenha cadastro no sistema e não foi alterado o status do produto em questão.

Informar Motorista em campo próprio na aba Veículos do CTe Ticket(2181)

Foi acrescentado o campo **Motorista** na aba veículos da interface **Conhecimento de Transporte e**

acrescentado também na aba localizar da mesma interface.

Acompanhamento Fechamento de Caixa - Horário Sangria e Suprimento Ticket (3496)

Referente a adição do Campo **Hora** na Aba Por Sangria/Suprimento no Relatório Acompanhamento Fechamento de Caixa.

Habilitar Cadastrar, Alterar e Excluir Tipos de Tributação - Transportadora

Foi implementado código necessário nos botões **NOVO**, **ALTERAR** e **EXCLUIR** para cadastrar Tipos de Tributação para CTe, localizado em **Gerenciamento → Cadastro > Empresa sub-aba TRANSPORTADORA**.

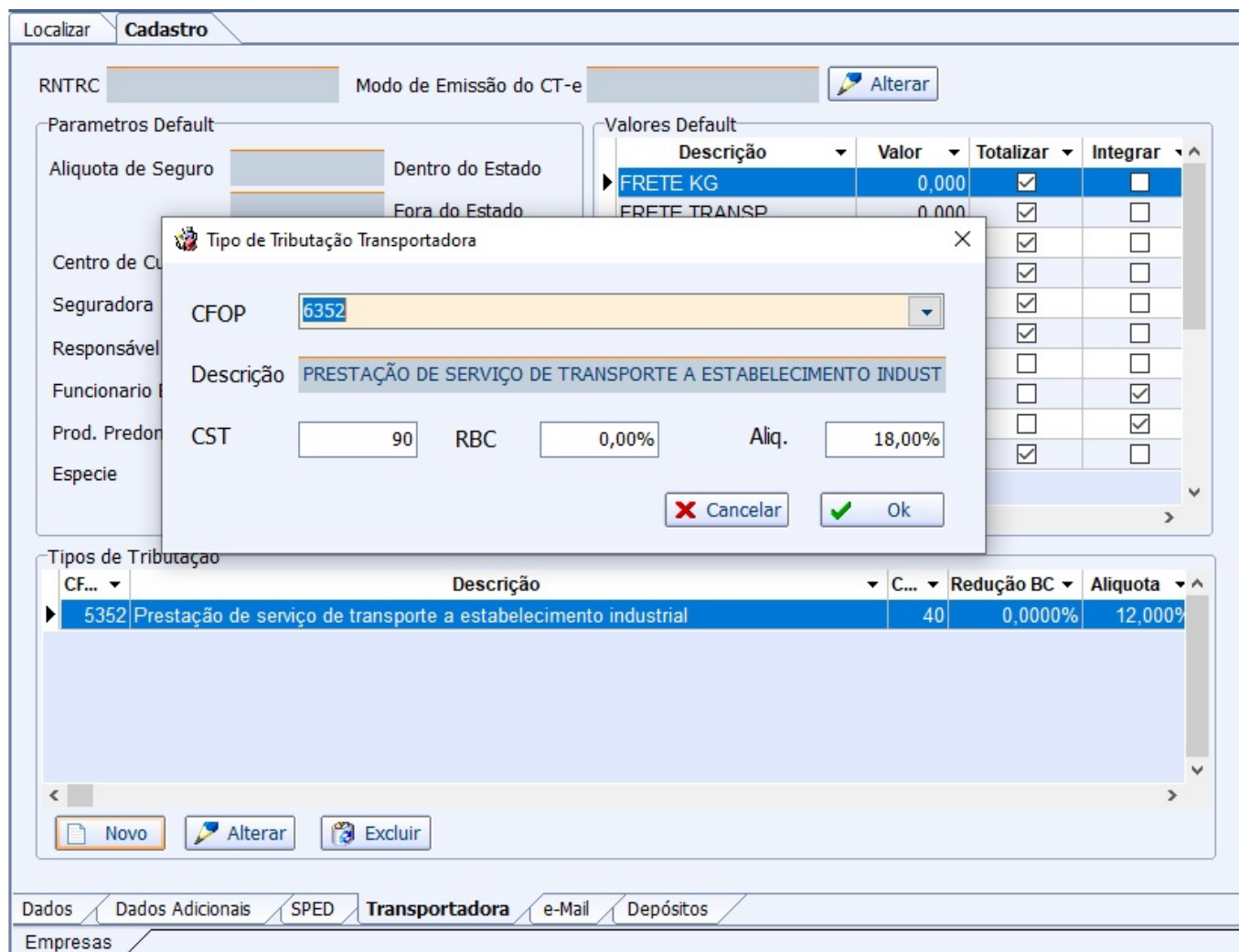

Incluir no registro 1601 as baixas que foram realizadas por EDI Bancário Ticket (3015)

Referente a melhoria para incluir no registro 1601 as baixas que foram realizadas por EDI Bancário.

Relatório Curva ABC: Alteração de preço Ticket (2131)

Foi realizado a melhoria para que na interface **Detalhes da Curva ABC**, localizado em **Gerenciamento → Relatórios → Gestão de Estoque → Curva ABC**, para que possa ser realizado a alteração de preço de venda dos produtos.

Cód. Barras	Descrição	Preço U.	Preço N.	Qtde	Unid.	Custo	Desconto	Valor Venda	Particip...	Part. Ac...	Cl.	Margem	Margem	Marj
07896440501862	DESINFETANTE POLTRIZ LAVANDA 1750ML	6,19	6,809	10	UN	43,43	0,00	61,90	0,002	95,002	C	18,47	29,833	
07896021315383	GELATINA SANTA AMALIA CEREJA 0020G	1,79	1,969	50	UN	43,43	0,00	89,50	0,002	95,004	C	46,07	51,474	
07896602901004	PIPOCA PACHA MICROONDAS MANTEIGA SUAVE 0100G	2,49	2,739	24	UN	43,43	0,00	59,76	0,002	95,006	C	16,33	27,326	
07896602901059	PIPOCA PACHA MICROONDAS QUELJO 0100G	2,49	2,739	24	UN	43,43	0,00	59,76	0,002	95,008	C	16,33	27,326	
078909224869192	SANDALIA IPANEMA ART ADULTO 26263	14,99	16,489	4	UN	43,40	0,00	59,96	0,002	95,010	C	16,56	27,618	
07891331014353	MINGAU NUTRIBOM BANANA MACA SACHE 0180G	5,19	5,709	10	UN	43,40	0,00	51,90	0,002	95,012	C	8,50	16,378	
07891164110048	EMPANADO FRANGO AURORA AUROGETTS CROCAN 0	9,99	10,989	7	UN	43,40	0,00	69,93	0,002	95,014	C	26,53	37,938	
078909392586013	CALCINHA LOBINHA KF BASICA K3	30,99	34,089	2	UN	43,40	0,00	61,98	0,002	95,016	C	18,58	29,977	
07896085865664	SHAMPOO NAZCA ACQUA KIDS UVA ALOE VERA 2X1 025	7,99	8,789	6	UN	43,38	0,00	47,94	0,002	95,018	C	4,56	9,512	
07898401228597	CONDICIONADOR BIOFASHION TUTANO SILICONE 1000ML	19,99	21,989	3	UN	43,35	0,00	59,97	0,002	95,020	C	16,62	27,714	
07898401228603	SHAMPOO BIOFASHION BABA QUIABO 1000ML	19,99	21,989	3	UN	43,32	0,00	59,97	0,002	95,022	C	16,65	27,764	
07891150037441	CONDICIONADOR SEDA ANTIQUEBRA 0325ML	12,59	13,849	5	UN	43,32	0,00	62,95	0,002	95,024	C	19,63	31,183	
07896943281100	TRILHO MESA TESSI ANTALIA 0040X0140CM	66,99	73,689	1	UN	43,31	0,00	66,99	0,002	95,027	C	23,68	35,349	
07896943281117	TRILHO MESA TESSI VENEZA 0040X0140CM	66,99	73,689	1	UN	43,31	0,00	66,99	0,002	95,029	C	23,68	35,349	
07896314797490	ESCOVA STARLUX P/ ROUPA RETANGULAR REF9749	9,99	10,989	6	UN	43,30	0,00	59,94	0,002	95,031	C	16,64	27,753	
07909690531494	SANDALIA HAVAIANA KIDS FLORES PINK LEMONADE 29/	32,99	36,289	2	UN	43,28	0,00	65,98	0,002	95,033	C	22,70	34,404	
07909690531487	SANDALIA HAVAIANA KIDS FLORES PINK LEMONADE 27/	32,99	36,289	2	UN	43,28	0,00	65,98	0,002	95,035	C	22,70	34,404	
07891182980197	TINTURA BIOCOLOR KIT 6.7 CREME MARRON NATURAL	16,99	18,689	4	UN	43,23	0,00	67,96	0,002	95,037	C	24,73	36,394	
07891150060975	SHAMPOO CLEAR ANTICASPAS MEN CLEAR 12X1 LIMPEZA	29,99	32,989	2	UN	43,20	0,00	59,98	0,002	95,039	C	16,78	27,976	
07898948656761	CARRETEL P/ROCADEIRA STHIL NYLON 2,5MM	60,99	67,089	1	UN	43,20	0,00	60,99	0,002	95,041	C	17,79	29,169	

Intellifood: Melhoria Visual da tela de vendas

Foi realizado mudança visuais na interface **Controle de Comandas**, localizado em **Gerenciamento → Food → Controle de Comandas**.

Cód. Barras	Descrição	Qtde	Valor	Total	Complemento	Usa Taxa	Situação	Garçon	Data Hora
000000000000627	KIT KAT	1,000	5,00	5,00			PENDENTE	LUMA	08/11/2023 08:26:07

Troca de Mercadorias - Foco passar pelos campos Ticket (3727)

Referente a melhoria do foco ao passar pelos campos na tela de Controle de Perda (Campos Data e Funcionário).

Permissão Alterar Classe - Cadastro do Cliente Ticket (1692)

Foi feita a melhoria para que o sistema desabilite o campo Classe ao alterar um cliente se o usuário não tiver a permissão (Módulo - CLIENTE / Permissão - Alterar Classe).

Relação de Vendas x Compras: Melhorias solicitadas Ticket (3434)

Foi realizado a inclusão de novos campos pertinentes a tarefa na interface **Relação de Vendas x Compras** localizado em **Gerenciamento → Relatórios → Gestão de compras→ Relação Compras x Vendas→ Aba Produtos**.

Empresa: MATRIZ TESTES | Início: 01/01/2023 | Término: 05/01/2023 | Inserir Transferência: | Aplicar: [Botão] | Imprimir: [Botão]

Classes: **Produtos**

Filtros: [Botão]

Qtde Compra	Qtde Venda	Dif. Margem	Int. Margem sobre C.	Local	Linha	Tipo	Relev.	Custo Inc.	Custo Fin.	Variação \$	Variação %	Representação Variação	Qtde Perca	Qtde Troca	Qtde Devot.
18.0	0.0		93.83	100.000 %				4.79	5.21	0.42	8.000 %	↓	0	0	0
0.0	69.2	-325.44	33.250 %					4.77	4.77	0.00	0.000 %	↔	0	0	0
20.0	2.0	166.60	112.573 %					4.75	9.25	4.49	48.540 %	↓	0	0	0
0.0	2.8	-26.31	121.095 %					4.73	6.39	1.66	25.370 %	↓	0	0	0
4.0	0.0	34.53	100.000 %					4.64	8.63	3.99	46.230 %	↓	0	0	0
24.0	0.0	110.73	100.000 %					4.61	4.61	0.00	0.000 %	↔	0	0	0
0.0	1.0	-4.50	639.561 %					4.55	5.01	0.46	9.180 %	↓	0	0	0
100.0	31.1	271.82	99.278 %					4.40	5.70	1.30	22.800 %	↓	0	0	0
12.0	7.0	21.41	59.178 %					4.33	4.31	-0.02	-0.460 %	↑	0	0	0
40.0	3.4	155.58	146.973 %					4.30	5.03	0.73	14.510 %	↓	19.9	0	0
0.0	20.8	-89.15	178.497 %					4.29	4.25	-0.04	-0.940 %	↑	7.05	0	0
12.0	0.0	50.59	100.000 %					4.22	4.21	-0.01	-0.230 %	↑	0	0	0
24.0	11.5	47.10	72.523 %					4.20	3.98	-0.22	-5.520 %	↑	0	0	0
12.0	0.0	61.20	100.000 %					4.17	5.10	0.93	18.230 %	↓	0	0	0
0.0	8.1	-41.54	460.544 %					4.15	4.79	0.64	13.360 %	↓	17.124	0	0
120.0	26.0	394.14	102.859 %					4.15	4.19	0.04	0.950 %	↓	0	6	0
12.0	0.0	68.28	100.000 %					4.11	5.69	1.58	27.760 %	↓	0	0	0
34.0	47.6	-55.84	57.733 %					4.11	4.12	0.01	0.240 %	↓	7.8	0	0
250.0	0.0	1.024.30	100.000 %					4.10	4.10	0.00	0.000 %	↔	0	0	0
60.0	3.0	230.16	139.400 %					4.08	4.04	-0.04	-0.980 %	↑	0	0	0
16.0	7.0	39.82	84.864 %					4.04	4.39	0.35	7.970 %	↓	0	0	0
17.0	0.0	87.49	100.000 %					4.03	5.15	1.12	21.740 %	↓	0	0	0
0.0	7.4	-29.82	196.814 %					4.03	4.02	-0.01	-0.240 %	↑	19.184	0	0
130.0	16.0	391.00	96.461 %					4.00	3.50	-0.50	-14.280 %	↑	0	0	0
60.0	55.6	4.48	2.907 %					4.00	4.74	0.74	15.610 %	↓	14.4	0	0
9.0	6.0	13.98	56.414 %					4.00	4.44	0.44	9.900 %	↓	7.2	0	0
150.0	48.0	385.20	92.530 %					4.00	3.80	-0.20	-5.260 %	↑	0	0	0
0.0	6.5	-25.76	325.776 %					3.91	3.99	0.08	2.000 %	↓	0.348	0	0
17.0	3.0	73.38	116.531 %					3.91	5.15	1.24	24.070 %	↓	0	0	0
144.0	19.5	497.46	133.662 %					3.88	3.98	0.10	2.510 %	↓	0	0	0
24.0	1.0	95.81	144.816 %					3.78	4.15	0.37	8.910 %	↓	0	0	0
12.0	0.0	49.80	100.000 %					3.73	4.15	0.42	10.120 %	↓	0	0	0
6.0	0.0	22.33	100.000 %					3.73	3.72	-0.01	-0.260 %	↑	0	0	0
16.0	1.0	62.51	147.321 %					3.71	4.14	0.43	10.380 %	↓	0	0	0
90.0	5.0	375.75	128.624 %					3.70	4.40	0.70	15.900 %	↓	0	0	0
27.642.9	30.992.4		34.489.00	33.546 %											

294º Item (Total 3859)
Rel. Vendas x Compras

Importação de Nota Fiscal (Ticket 1539)

Adicionado uma nova coluna para exibir o Código Ean principal do produto.

Consultar Disponibilidade de Serviço

Na tela de nota fiscal, sub-aba NFe foi adicionado um botão chamado “Disponibilidade NFe” para consultar a situação do serviço.

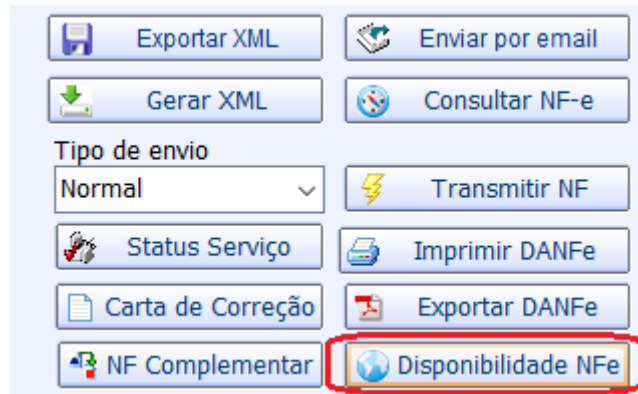

O mesmo botão também foi adicionado na tela de transmitir NFe (Estoque → Notas Fiscais → NFe → Transmitir NFe)

Configuração da DANFe

Foi adicionado um botão para restaurar os valores padrão das margens da DANFe.

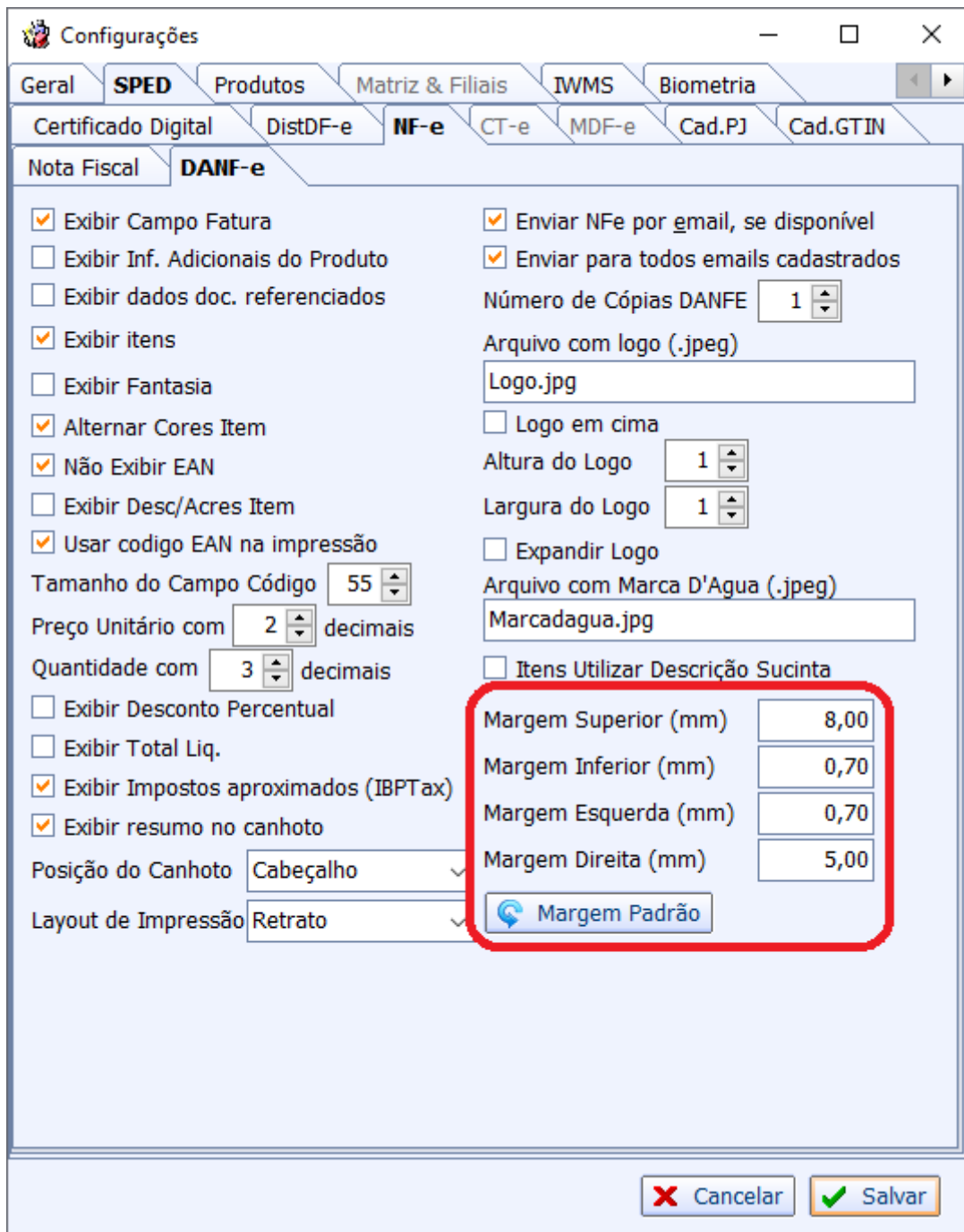

Nota Fiscal de Venda

Foi feito um tratamento para quando criado uma nota fiscal de venda do modelo 55 e o endereço selecionado não contenha CEP, o usuário será alertado e terá a opção de alterar o cadastro.

O sistema apenas alertará o usuário, não será bloqueado o processo caso o mesmo não faça a correção.

Cadastro de Produtos de Grade

Foi adicionado junto ao botão NOVO no cadastro de produtos a opção de transformar o produto em um produto que controla grade.

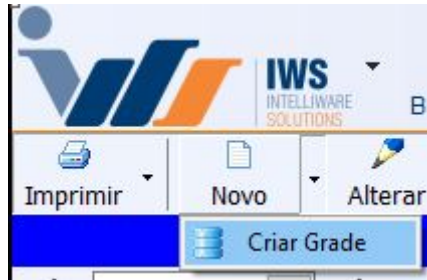

Pedidos de Compra

Alterado o pedido de compra para permitir o usuário alterar o valor do item pelos campos Markup e Markdown.

Food

- Foi alterado o cadastro de produtos do Food para permitir selecionar quais itens podem ser vendidos pelo aplicativo. Para isso basta ir no menu Food → Produtos, sub-aba Produtos do Aplicativo e configurar os itens que podem ser vendidos no Aplicativo.

Empresa:

Geral **Produtos do Aplicativo**

Disponíveis Não Configurados

Sel.	Cód. Barras	Descrição	Sucinta	Unidade
<input type="checkbox"/>	7898132842147	ACAI AMAZOO 250GUARANA	ACAI AMAZOO 250GUARANA	UN
<input type="checkbox"/>	7898132842161	ACAI AMAZOO 250MORANGO	ACAI AMAZOO 250MORANGO	UN
<input type="checkbox"/>	7898132844868	ACAI AMAZOO 300BANANA	ACAI AMAZOO 300BANANA	UN
<input type="checkbox"/>	7898132844851	ACAI AMAZOO 300TRADICIONAL	ACAI AMAZOO 300TRADICION	UN
<input type="checkbox"/>	7891504667041	ACAI AMAZOO 750BANANA	ACAI AMAZOO 750BANANA	UN

<

Localizar

- Foi criado duas configurações para permitir informar o modelo e série para faturar a comanda em nota fiscal. Quando essas configurações estiverem preenchidas e o usuário escolher faturar em nota fiscal o sistema irá gerar e confirmar a nota fiscal automaticamente.

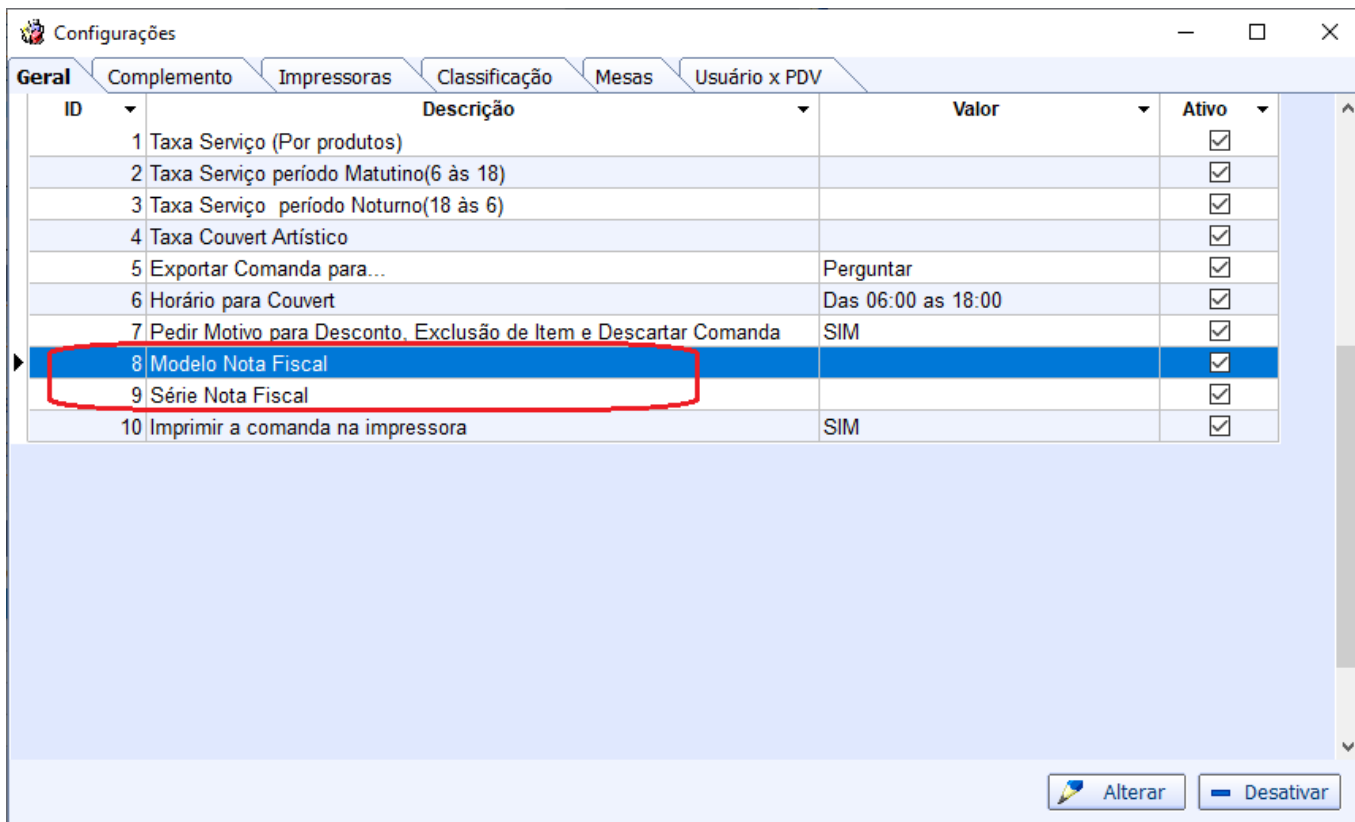

- Foi criada a opção de vincular o usuário do IC ao PDV para que ao finalizar a comanda em cupom fiscal a mesma já seja faturado no PDV associado. Para isso basta ir na interface de configuração do Food sub-aba Usuários x PDV e associar o PDV ao usuário.

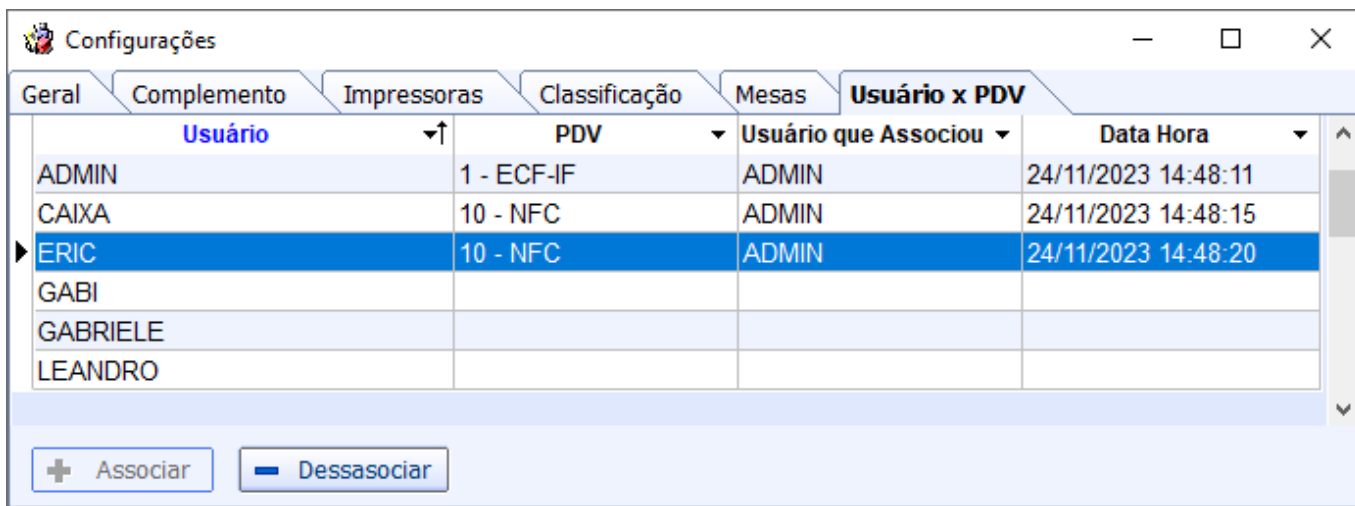

- Foi alterado para que ao mandar preparar, o sistema altere o status para "PREPARANDO" e envie os itens para impressora associada.

Cadastro de Produtos

Foi adicionado no cadastro de produtos e nas interfaces que alteram preço a opção de alterar o preço com base no Markdown.

Valores						\$	⊖
Custo	3,00	Mrkp Padrão	60,000%	Pr. Padrão Mkp	4,80		
Preço	10,00	Mrkd Padrão	40,000%	Pr. Padrão Mkd	5,00		
Markup	233,333%	MrkP Mín.	104,000%	Preço Mín.	6,12		
MarkDown	70,000%	MrkD Mín.	50,980%	Max. Desc.	38,800%		
Pr. Promo.	9,00						

Renovação Automática de Convênio Ticket (3648)

Referente a melhorias na parte de Renovação Automática de Convênio com Tipo de Crédito Clientes onde foi criada uma aba Configuração dentro da parte de Clientes do Convênio onde poderá ser informado o tipo de Renovação de Crédito (**Manual** ou **Automática**) e o **Dia para Renovação**.

Uma vez configurado o sistema renovará automaticamente o Convênio com o Tipo de Crédito Clientes.

NF-e: Sped Fiscal Registro C500 Ticket (2688)

Foi feita a melhoria solicitada no Sped Fiscal Registro C500 (Modelo 66).

Auditoria de NFe - Melhorias

Foi realizado a melhoria para acrescentar o financeiro na **Auditoria NF** e tentar despoluir a mesma.

Integração de Relatório de Entregas PDV com APP ISA

O Relatório de Entregas PDV, localizado em **IWS → Estoque → Vendas → Controle de Entregas → Entregas PDV**, quando uma entrega é enviado do aplicativo **ISA - Entregas**, automaticamente é registrado o agendamento e é feita a baixa da entrega. A aba mapa foi alterada para abrir o navegador apresentando os pontos de entrega da rota. Outra aba de entregas foi adicionada para mostrar todas as entregas da saída e seus detalhes.

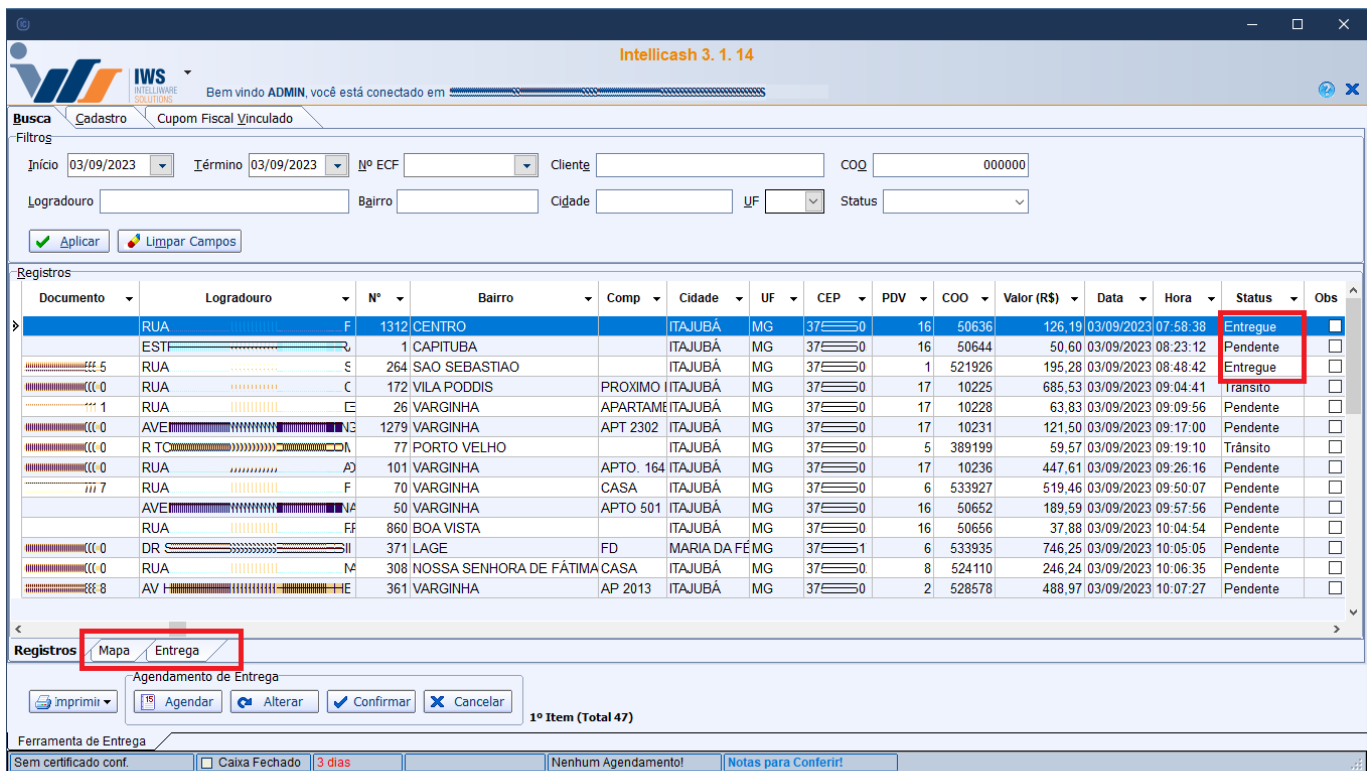

Importação de Nota (Ticket 1276)

Foi alterado para que ao cadastrar um novo produto ou duplicar um produto existente o sistema sugira a descrição do item que veio no XML.

MarkUp e MarkDown de Promoção

No cadastro de produtos foi adicionado 2 campos para exibir o **MarkUp** e o **MarkDown** do item sobre o preço de promoção.

Valores					\$	+	-
Custo	6,80	Mrkp Padrão	60,000%	Pr. Padrão Mkp	10,88		
Preço	9,99	Mrkd Padrão	40,000%	Pr. Padrão Mkd	11,33		
Markup	46,912%	MrkP Mín.	17,500%	Preço Mín.	7,99		
MarkDown	31,932%	MrkD Mín.	14,894%	Max. Desc.	20,020%		
Pr. Promo.	8,00	Markup Prom.	17,647%	MarkDown Prom.	15,000%		

Exportar xmls das NFCE

Foi criada uma opção clicando com botão direito sobre o botão "Baixar XML" para exportar os xmls das vendas automaticamente ao confirmar a importação de vendas. Ao selecionar essa opção o sistema irá pedir um caminho para salvar os arquivos, uma vez selecionado esse caminho fica salvo,

podendo vê-lo entre parenteses conforme imagem abaixo.

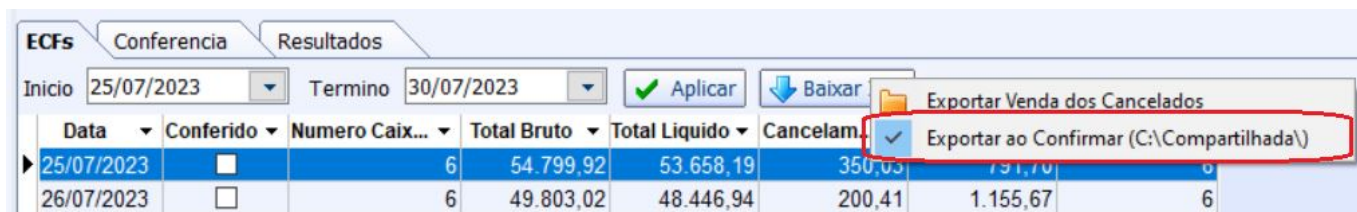

Data	Conferido	Numero Caix...	Total Bruto	Total Liquido	Cancelam.			
25/07/2023	<input type="checkbox"/>	6	54.799,92	53.658,19	350,03	1.155,67	0	0
26/07/2023	<input type="checkbox"/>	6	49.803,02	48.446,94	200,41	1.155,67	6	6

Cadastrar e Utilizar outras séries para MDFe (modelo 58)

Foram feitas melhorias para possibilitar informar e cadastrar outras séries para o MDFe (modelo 58).

Tamanho da observação do DACT-e

Feita alteração do tamanho da fonte do DACT-e, de 6 para 8.

Exportação para o EasyCash

Foi adicionado nos grid de exportação de produtos as classificações dos itens, como seção, grupo, subgrupo, marca, fabricante, linha, local e tipo.

Histórico de Conferência de Ruptura

No cadastro de produtos na aba histórico, sub-aba Ruptura foi criado um relatório para poder listar as conferências que o item teve.

Correções

Click em observação no Cadastro do Cliente

Foi corrigido para não dar uma mensagem de erro ao clicar na observação do orçamento sem ter algum aberto (será dada a mensagem **Entre com pelo menos um item antes de inserir a Observação!**).

Formulário de entrega - Mensagem incompatível

Foi realizado a correção da mensagem na interface de **Formulário de Entrega**.

Cotação - importação de planilha com Item genérico Ticket (1601)

Foi realizado o tratamento para ao importar uma planilha que contenha produto genérico não apresente o erro, também foi adicionado a planilha o campo **Observação**.

Markdown - Tratamento para Custo Zerado e Markdown positivo

Foi realizado o tratamento para que o sistema não apresente um erro ao colocar o Markdown em 100% no cadastro do produto.

Intellifood: Erros referente ao campo Observação

Foi realizado os tratamentos necessários no campo **Observação**, na interface **Controle de Comanda**, localizado em **Gerenciamento → Food → Controle de Comanda**

Carregamento de validade no histórico de compras do cadastro do produto

Corrigido no banco de dados para não perder a referência do item da nota nas validades.

Quando é dada entrada na nota por O.R. a validade do produto era atualizada no cadastro mas na aba **Histórico → Compras** o item não carregava a Validade.

ref #8778

Estorno de Troca no Cadastro de Produto

Na aba de **Estoque → Movimentação** quando abre os detalhes de uma troca não permitia efetuar o estorno, pois não havia tratamento para este tipo de operação. Agora foi feito o tratamento para estornar trocas oriundas da tela de devolução para fornecedor.

ref #8787

Intellcash ficando oculto na barra de tarefas

Foi realizado tratamento para que o **Intellcash** não fique oculto na barra de tarefas.

Pedidos de Compra

- Corrigido o erro de calculo do desconto.
- Enviado os dados do fornecedor na impressão

Cadastro de Fornecedor

Corrigido o erro ao cadastrar fornecedor de outro pais.

Cadastro de Perfil

Corrigido erro ao cadastrar perfil e não associar as permissões.

Ferramenta de Ajustar Custo

Corrigido para ajustar o custo das vendas temporárias.

IntelliFood

Corrigido para ler produto apartir da etiqueta de balança.

Faturar Orçamento em Nota Fiscal

Corrigido o valor do item cesta quando faturado orçamento em nota fiscal.

SiteMercado

Corrigido para não importar os dados do endereço do cliente maior do que o permitido pelo IC.

Cadastro de Produtos

Corrigido o erro de overflow ao acessar o cadastro de um produto que tenha o preço de venda muito baixo com relação ao preço de custo.

Importação de Vendas com Itens sem Vinculo

Corridigo o problema de diferença na importação de vendas devido aos produtos agrupados que sobe com id do produto apagado.

Agrupamento de Promoções

Corrido para que ao encerrar um agrupamento de promoção seja validado se o mesmo contem itens pendentes para confirmação e forçar o usuário excluir esses itens antes de encerrar o agrupamento.

Cadastro de motorista - ajustar a descrição da mensagem em tela ao clicar em alterar

Foi corrigidoa mensagem que é mostrada ao tentar inserir um agente já cadastrado no sistema.

DANFe - Não exibir Faturas continua exibindo as duplicatas

Feita correção para quando desativar a opção de exibir Faturas no DANFE, também não apareça as duplicatas.

Confirmação de preço - validar coluna Markdown

Referente ao tratamento para que o sistema não apresente um erro ao colocar o Markdown em 100% na tela de Confirmação de preço.

Erro ao Confirmar O.R. Manualmente

Na tela de Ordem de Recebimento, quando clica no botão **Receber**, os itens coletados são atualizados na nota fiscal (id do produto, validade e ean) conforme associação de produtos. Porém,

estava com erro na hora de inserir a validade na tabela, retornando a mensagem **“FALHA AO TROCAR ITENS DA NOTA”**.

Promoções

Foi feita uma trava para não permitir digitar um valor muito alto na inserção de produtos na promoção.

Divergências entre Nota Fiscal e Pedido de Compra

Na impressão dos itens com divergências na tela de comparação entre NFe e Pedido de compra agora é possível configurar a unidade de medida dos mesmos.

Relatório de Ruptura de Estoque (Por Venda e Por Estoque)

Foi implementado a função para que o usuário possa marcar se o item foi conferido bem como informar uma observação para tal ação (essa observação não é obrigatória salvo se marcada a opção em cima do botão aplicar).

Controle e Separação de Entrega Ticket (1913)

A partir dessa versão é possível controlar separação e entrega, de forma mais detalhada, proveniente de venda em orçamento desde que a venda seja agendada corretamente com endereços para entrega.

Esse controle passa a ser realizado quando a configuração 8604: Controle de Entrega está selecionada como DETALHADO.

From:
<http://wiki.iws.com.br/> - **Documentação de software**

Permanent link:
<http://wiki.iws.com.br/doku.php?id=intellcash:atualizacoes:3.1.015.000&rev=1705521942> 

Last update: **2024/01/17 20:05**