

3.1.017.003

Versão GNFe: 2.0.14.4 <sem alteração>
Versão DLL: 2.0.29 <Valores Unitários com 10 casas decimais>
Versão UDF: <Sem Alteração>
Versão EnterpriseServer: 3.1.0.15 <Sem Alteração>
Versão EnterpriseServer_EC: 4.3.8742.40558
Versão EnterpriseServer_ISA: 4.2.0.0
Versão Scantech: 1.1.0.0 <correções nos travamentos>
Versão Sincronizador: 1.0.0.1 <Melhorias no Cadastro de Vendedores>
Versão Sincronizador_Mercafácil: 2.0.0.0
Versão EasyCash: 1.5.001.002
Versão EasyCheckOut: 1.0.2.2
Versão EasyPDV: 3.0.0.13
Versão EasyPDV_Novo: 2.1.0.1
Versão NFeDestinada: 3.4.8620.61063
Versão Intellifood: 1.6.1.0
Versão IWB_SERVER: 1.0.0.5
Versão Cotação Online: 3.0.8.9
Versão EasyWatchDog_Enterprise_EC: 1.0.0.5

IMPORTANTE

Para atualizar um cliente da versão **3.0.136.XXX** para a **versão 3.0.137.XXX** é preciso tomar alguns cuidados antes de executar a atualização:

1. Instalar versão 2.5 do firebird : [Migrar do Firebird 2.1 para 2.5](#)
2. Atualizar as UDFs: alterar a DLL **iw_UDF.dll** na pasta UDF do local de instalação do firebird 2.5
3. Substituir o EnterpriseServer: deve ser feito antes da atualização, e após trocar os arquivo é importante executar o novo arquivo para realizar o seu registro.
4. Verificar também as alterações contidas na versão [3.0.137.008](#)

Novidades

Melhorias

Importação de Arquivos para Inventário Loja Aberta

Devido a necessidade dos clientes em realizar inventários rotativos, a produção de diversos arquivos, seja por organização de setores ou por múltiplos dispositivos coletando informações simultaneamente, tornava difícil a separação dos itens para inventariar no dia correto.

Dessa forma, a ferramenta **“IWS → IntelliStock → Inventários Importados”** incluiu um campo de seleção de arquivos importados **(1)** e um botão para gerar um inventário de Loja Aberta **(2)**.

The screenshot displays the IWS 3.1.14 interface. At the top, it shows the company name 'SUP' and the user 'ADMIN'. Below this, there are filters for 'Início' (01/09/2024) and 'Término' (20/09/2024), along with checkboxes for 'Todos', 'Aplicados', and 'Pendentes'. A search button 'Localizar' and a '4' icon are also present.

Selec.	Data	Nome Arquivo	Coletor	Qtde Itens	Empresa	Loja Ab...
<input type="checkbox"/>	28/01/2022	transferencia28.txt	ColetorFilial02	21 SUPER		<input checked="" type="checkbox"/>
<input type="checkbox"/>	22/04/2022	transferencia22.txt	matriz 2	32 SUPER		<input checked="" type="checkbox"/>
<input type="checkbox"/>	28/01/2022	transferencia21.txt	ColetorFilial02	12 SUPER		<input checked="" type="checkbox"/>
<input checked="" type="checkbox"/>	12/04/2022	rahmex.txt	matriz 2	33 SUPER		<input checked="" type="checkbox"/>
<input type="checkbox"/>	22/09/2021	pepsico.txt	Filial01	2 SUPER		<input type="checkbox"/>
<input checked="" type="checkbox"/>	23/09/2021	cocacola.txt	Filial01	6 SUPER		<input type="checkbox"/>
<input type="checkbox"/>	23/09/2021	yoki.txt	Filial01	2 SUPER		<input type="checkbox"/>
<input type="checkbox"/>	23/09/2021	trasf2309.txt	Filial01	29 SUPER		<input type="checkbox"/>
<input type="checkbox"/>	22/09/2021	20210918085357.txt	Filial01	1 SUPER		<input type="checkbox"/>

The detailed view shows a table with columns: Inserir, Ean, Data/Hora, Descrição, Qtde., Estq. Atual, and Coletor. A red box highlights a row with Ean 0789114906/01/2017 01:23, Descrição CERVEJA BRAH, Qtde. 1,00, and Estq. Atual 0. A '3' icon is placed over this row.

On the right, there are two panels: 'Validades Do Sistema' and 'Validades Da Coleta'. The 'Validades Do Sistema' panel shows a table with columns: Validade, Qtde. Validade, and Entrada. A row is highlighted with a '2' icon. The 'Validades Da Coleta' panel shows a table with columns: Hora Coleta, Quantidade, and Validade. A row is highlighted with a '2' icon.

At the bottom, there are buttons for 'Legenda', 'Agrupar Inv.', 'Loja Aberta', and 'Inserir'. A status bar at the very bottom shows 'Sem certificado conf.', 'Caixa Fechado', '4 dias', 'Promoções à Exportar!', 'Nenhum Agendamento!', and 'Notas para Conferir!'.

A intenção é unir e classificar os produtos contados por datas e então abrir um inventário (loja aberta) para cada dia. Mesmo que uma única contagem possua mais de uma data (**seleção retangular**).

Em casos em que o item ocorra em dias diferentes, independente do arquivo em que está, este item não entrará para o inventário e ficará sinalizado com a cor laranja indicando **inconsistência (3)**.

Depois de gerado, os inventários aplicados ficarão indicados pela cor laranja e checados no campo **Loja Aberta** do grid **(4)**.

Abrir Google Maps com Rota e Entregas

Em **IWS → Estoque → Vendas → Controle de Entrega → Entrega PDV** foi incluído no botão **Mapa** uma função que carrega um html com a rota e os pontos de confirmação de entregas feito pelo ISA - Entregas.

Coluna Markdown em Confirmação de Preços (Ticket 5440)

Adicionada as colunas **Markdown Padrão** e **Mardown Padrão Novo** na Confirmação de Preços (**Gerenciamento→Cadastros→Produtos→Confirmação de Preços**), possibilitando a alteração do Markdown Padrão atual do produto pelo da coluna Novo.

SPED - EFD Contribuições - Exclusão de Base de Calculo na Devolução de Venda

Empresas que recolhem o PIS e a COFINS através da apuração cumulativa, precisa escriturar as devoluções de venda como exclusão da base de cálculo, e segundo o manual isso deve ser feito preferencialmente nos próprios registros de venda, seja no C100 e filhos no caso de escrituração por documento ou nos registros C180 e filhos para quem opta pela escrituração consolidada. Para os casos em que não é possível fazer a exclusão da base de cálculo na escrituração da própria venda, deve-se fazer a escrituração direto na apuração, nos registros M210 e M610.

Atualmente o Intellicash faz a exclusão da base de cálculo direto na apuração, pois a NF de devolução referencia apenas a nota fiscal de venda, sem fazer referencia ao item, e portanto não é possível fazer o ajuste quando uma NF de devolução referencia diversas outros documentos de venda.

Conforme descreve guia prático do EFD Contribuições:

Dessa forma, no regime cumulativo, caso a operação de venda a que se refere o retorno tenha sido tributada para fins de PIS/COFINS, a receita da operação deverá ser excluída da apuração:

1. Caso a pessoa jurídica esteja utilizando os registros consolidados C180 e filhos (Operações de Vendas), não deverá incluir esta receita na base de cálculo das contribuições nos registros C181 e C185.

2. Caso a pessoa jurídica esteja utilizando os registros C100 e filhos, deverá incluir a nota fiscal de saída da mercadoria com a base de cálculo zerada, devendo constar no respectivo registro C110 a informação acerca do retorno da mercadoria, conforme consta no verso do documento fiscal ou do DANFE (NF-e).

Caso não seja possível proceder estes ajustes diretamente no bloco C, a pessoa jurídica deverá proceder aos ajustes diretamente no bloco M, nos respectivos campos e registros de ajustes de redução de contribuição (M220 e M620). Neste caso, deverá utilizar o campo "NUM_DOC" e "DESCR_AJ" para relacionar as notas fiscais de devolução de vendas, como ajuste de redução da contribuição cumulativa. Para os fatos geradores ocorridos a partir de janeiro/2019, caso não seja possível proceder estes ajustes de base de cálculo diretamente no bloco C, os mesmos devem ser realizados, preferencialmente, nos campos próprios dos registros M210 (PIS - Campo 06 - VL_AJUS_REDUC_BC_PIS) e M610 (Cofins - Campo 06 - VL_AJUS_REDUC_BC_COFINS). Neste caso, o detalhamento do ajuste será informado nos registros M215 (PIS) e M615 (Cofins), respectivamente, preenchendo o campo COD_AJ_BC com o código 02 - Devoluções de vendas tributadas em períodos anteriores - da tabela 4.3.18.

Inclusão e Alteração de Markup Padrão e Markdown Padrão em Atributos

Adicionada as colunas Markup Padrão e Markdown Padrão no cadastro de Atributos (**Gerenciamento→Cadastros→Produtos→Atributos→aba Produtos**), e também adicionada as opções de Alteração de ambos, clicando com botão direito do mouse, permitindo a alteração em lote ou individual.

Melhoria no Tratamento de Validade na Conferência Cega

Em algumas ocasiões, quando é feita a recontagem de um produto pelo coletor e a coleta é zerada no dispositivo e depois é contada novamente, fica um registro de coleta para o item com a quantidade zero e as vezes com validade '30.12.1899'. Nesses casos, quando há a confirmação da Ordem de recebimento, a validade que era aplicada era inválida, não conferindo consistência ao dado coletado.

The screenshot shows the 'Ordem de Recebimento' (Receiving Order) interface for 'CASSIA SUPERMERCADO'. The main window displays a list of items with columns for 'Cód.Rec...', 'Descrição', 'Qtde.', 'Qtde. NF. Cx.', 'Unidade', and 'Validade'. A modal window titled 'Item Com Validades Coletadas' is open, showing a table with columns for 'Qtde.', 'Validade', and 'Usuário Coletor'. The table lists two entries for 'IOG LIQ ITAMBE FRUTAS VERMELHAS 170G' with quantities of 0 and 4, and validity dates of 30/12/1899 and 06/11/2024. The modal also includes a 'Qtde. Total' field with the value 4 and a 'Concluir' button.

Cód.Rec...	Descrição	Qtde.	Qtde. NF. Cx.	Unidade	Validade
<input type="checkbox"/>	IOG LIQ ITAMBE MORANGO 1,15KG	0	8	UN	30/12/1899
<input checked="" type="checkbox"/>	IOG LIQ ITAMBE FRUTAS VERMELHAS 170G	0	4	UN	30/12/1899
<input type="checkbox"/>	PETIT SUISSSE ITAMBE KIDS MORANGO 320G	0	18	UN	08/11/2024
<input type="checkbox"/>	IOG LIQ ITAMBE ZERO LACTOSE FR VERMELHAS 170G	0	4	UN	09/11/2024
<input type="checkbox"/>	IOG LIQ ITAMBE ZERO LACTOSE COCO 170G	0	4	UN	09/11/2024
<input type="checkbox"/>	IOG ITAMBE NATURAL MILK COPO 170G	0	12	UN	09/11/2024
<input type="checkbox"/>	IOG ITAMBE NATURAL INTEGRAL COPO 170G	0	24	UN	12/11/2024
<input type="checkbox"/>	IOG ITAMBE PEDACOS FLOCOS 450G	0	6	UN	12/11/2024
<input type="checkbox"/>	IOG ITAMBE NATURAL DESNATADO COPO 170G	0	12	UN	13/11/2024
<input type="checkbox"/>	LEITE FERMENTADO ITAMBE 450G	0	2	UN	15/11/2024
<input type="checkbox"/>	IOG ITAMBE NATURAL MILK POTE 500G	0	4	UN	17/11/2024
<input type="checkbox"/>	SOBREMESA ITAMBE CREME CHOCOLATE 180G	0	3	UN	17/11/2024
<input type="checkbox"/>	IOG ITAMBE PEDACOS MORANGO 500G	0	12	UN	20/11/2024
<input type="checkbox"/>	IOG ITAMBE KIDS TRAD C/CONFETE 125G	0	4	UN	20/11/2024
<input type="checkbox"/>	IOG LIQ ITAMBE VITAMINA 1,250KG	0	4	UN	21/11/2024
<input type="checkbox"/>	IOG LIQ ITAMBE COCO 1,15KG	0	2	UN	23/11/2024
<input type="checkbox"/>	COALHADA ITAMBE INTEGRAL 170G	0	4	UN	23/11/2024
<input type="checkbox"/>	IOG ITAMBE PEDACOS PESSEGO 500G	0	4	UN	23/11/2024
<input type="checkbox"/>	IOG LIQ ITAMBE FIT MORANGO 1,15KG	0	4	UN	24/11/2024
<input type="checkbox"/>	IOG LIQ ITAMBE FIT MORANGO 170G	0	6	UN	24/11/2024

As correções incluem não permitir guardar validade igual a '30.12.1899' e nem carregar itens com quantidade 0 para correção.

Anida foi aplicado um filtro que verifica o caso de um item ter duas coletas, uma com validade nula e outra com validade válida. Como a rotina do sistema prioriza a menor validade para tratamento de ruptura, a validade nula não pode ser considerada.

Relatório de Produção

Foi alterado para permitir cadastrar modelos de impressão para o relatório de produção. Para isso basta ir no menu Gerenciamento → Configurações → Modelos de Impressão, selecionar a opção "Rel. de Produção" e configurar os modelos que deseja.

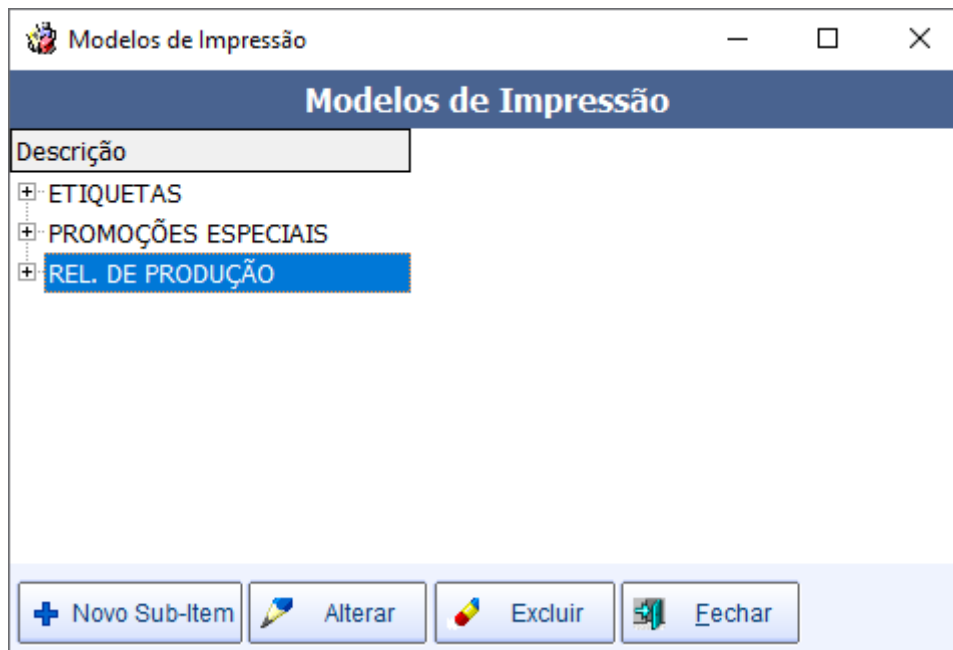

Correções

Ordem de Serviço

Adicionado o CPF do cliente para sair na impressão.

Cancelamento NFS-e

Corrigido o erro abaixo ao fazer o cancelamento do NFS-e.

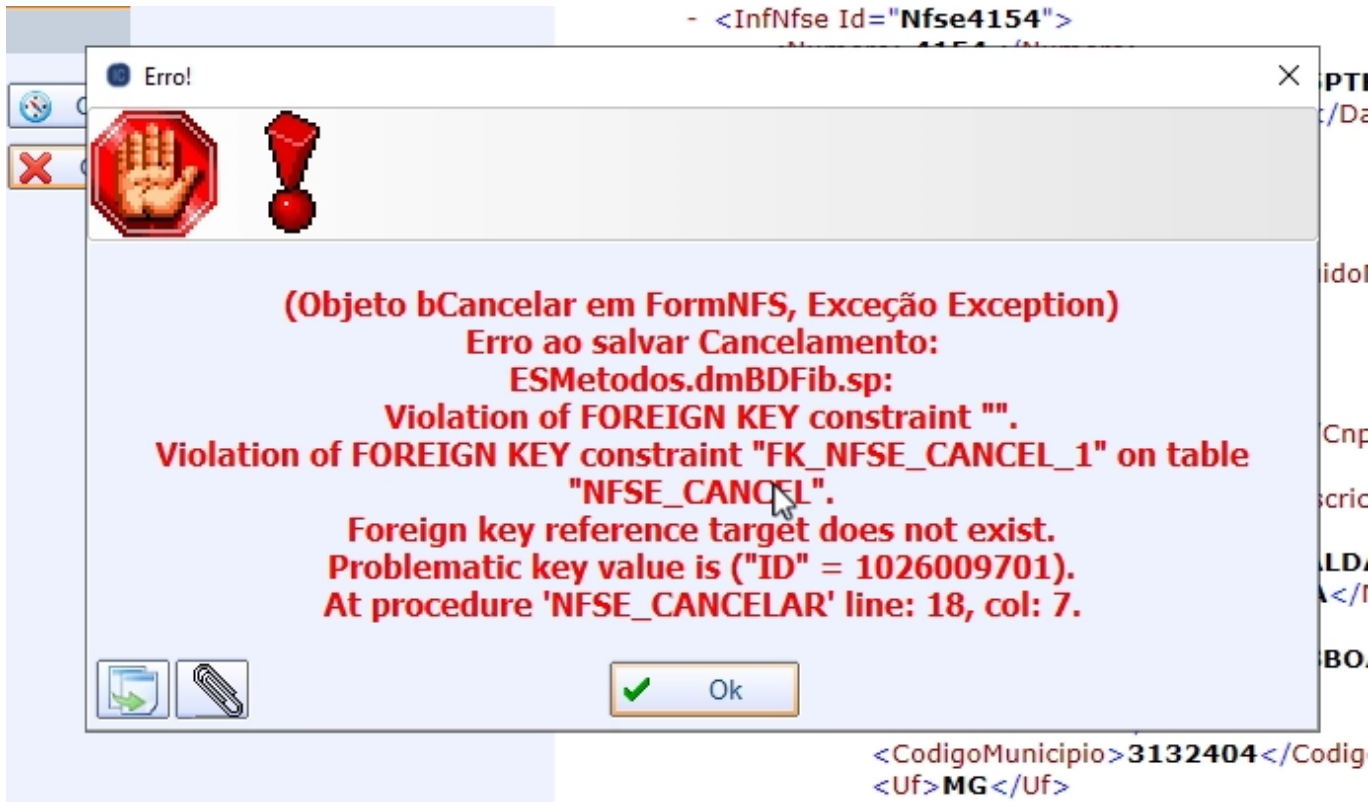

Cotações

Correção de lentidão ao selecionar o vencedor da cotação.

Importação de Pedidos da Área Central

Ao importar um pedido da área central e inserir mais itens manualmente na nota fiscal. Ao confirmar a nota a quantidade de itens não era atualizada na tela de complementares. Foi corrigido para totalizar correto as quantidades de itens.

Nota Fiscal Destinadas

Ao tentar localizar uma nota fiscal pelo campo de busca, o sistema fica alertando erro de nota não encontrada toda vez que sai do campo. Corrigido para só apresentar o erro ao precionar o enter.

Relatório de Vendas

1. Corrigido o erro dos totalizadores das margens na aba vendas classificadas;
2. Corrigido o erro de selecionar todas empresas na aba por dia e não retornar todos os campos;

From:

<http://wiki.iws.com.br/> - **Documentação de software**

Permanent link:

<http://wiki.iws.com.br/doku.php?id=intellicash:atualizacoes:3.1.017.003>



Last update: **2024/10/31 12:09**