

# 3.1.017.003

Versão GNFe: 2.0.14.4 <sem alteração>  
Versão DLL: 2.0.29 <Valores Unitários com 10 casas decimais>  
Versão UDF: <Sem Alteração>  
Versão EnterpriseServer: 3.1.0.15 <Sem Alteração>  
Versão EnterpriseServer\_EC: 4.3.8742.40558  
Versão EnterpriseServer\_ISA: 4.2.0.0  
Versão Scantech: 1.1.0.0 <correções nos travamentos>  
Versão Sincronizador: 1.0.0.1 <Melhorias no Cadastro de Vendedores>  
Versão Sincronizador\_Mercafácil: 2.0.0.0  
Versão EasyCash: 1.5.001.002  
Versão EasyCheckOut: 1.0.2.2  
Versão EasyPDV: 3.0.0.13  
Versão EasyPDV\_Novo: 2.0.1.0  
Versão NFeDestinada: 3.4.8620.61063  
Versão Intellifood: 1.6.1.0  
Versão IWB\_SERVER: 1.0.0.5  
Versão Cotação Online: 3.0.8.8  
Versão EasyWatchDog\_Enterprise\_EC: 1.0.0.5

## IMPORTANTE

Para atualizar um cliente da versão **3.0.136.XXX** para a **versão 3.0.137.XXX** é preciso tomar alguns cuidados antes de executar a atualização:

1. Instalar versão 2.5 do firebird : [Migrar do Firebird 2.1 para 2.5](#)
2. Atualizar as UDFs: alterar a DLL **iw\_UDF.dll** na pasta UDF do local de instalação do firebird 2.5
3. Substituir o EnterpriseServer: deve ser feito antes da atualização, e após trocar os arquivo é importante executar o novo arquivo para realizar o seu registro.
4. Verificar também as alterações contidas na versão [3.0.137.008](#)

## Novidades

## Melhorias

### Importação de Arquivos para Inventário Loja Aberta

Devido a necessidade dos clientes em realizar inventários rotativos, a produção de diversos arquivos, seja por organização de setores ou por múltiplos dispositivos coletando informações simultaneamente, tornava difícil a separação dos itens para inventariar no dia correto.

Dessa forma, a ferramenta **“IWS → IntelliStock → Inventários Importados”** incluiu um campo de seleção de arquivos importados **(1)** e um botão para gerar um inventário de Loja Aberta **(2)**.

The screenshot displays the IWS software interface. At the top, it shows the version 'Intellicash 3.1.14' and a user connection status 'Bem vindo ADMIN, você está conectado em SUP.'. Below this, there are filters for 'Empresa: SUP', 'Início: 01/09/2024', 'Término: 20/09/2024', and checkboxes for 'Todos', 'Aplicados', and 'Pendentes'. A search button 'Localizar' and a red circle with the number '4' are also present.

Selec.	Data	Nome Arquivo	Coletor	Qtde Itens	Empresa	Loja Ab...
<input type="checkbox"/>	28/01/2022	transferencia28.txt	ColetorFilial02	21 SUPER		<input checked="" type="checkbox"/>
<input type="checkbox"/>	22/04/2022	transferencia22.txt	matriz 2	32 SUPER		<input checked="" type="checkbox"/>
<input type="checkbox"/>	28/01/2022	transferencia21.txt	ColetorFilial02	12 SUPER		<input checked="" type="checkbox"/>
<input checked="" type="checkbox"/>	12/04/2022	rahmex.txt	matriz 2	33 SUPER		<input checked="" type="checkbox"/>
<input type="checkbox"/>	22/09/2021	pepsico.txt	Filial01	2 SUPER		<input type="checkbox"/>
<input checked="" type="checkbox"/>	23/09/2021	cocacola.txt	Filial01	6 SUPER		<input type="checkbox"/>
<input type="checkbox"/>	23/09/2021	yoki.txt	Filial01	2 SUPER		<input type="checkbox"/>
<input type="checkbox"/>	23/09/2021	trasf2309.txt	Filial01	29 SUPER		<input type="checkbox"/>
<input type="checkbox"/>	22/09/2021	20210918085357.txt	Filial01	1 SUPER		<input type="checkbox"/>

Below the main table, there is a detailed view of an item with columns: 'Inserir', 'Ean', 'Data/Hora', 'Descrição', 'Qtde.', 'Estq. Atual', and 'Coletor'. A red box highlights the 'Data/Hora' and 'Qtde.' columns for several rows. A red circle with the number '3' is placed over the 'Qtde.' column.

On the right side, there are two panels: 'Validades Do Sistema' and 'Validades Da Coleta'. The 'Validades Do Sistema' panel shows a table with columns 'Validade', 'Qtde. Validade', and 'Entrada'. A red circle with the number '2' is placed over the 'Entrada' column. The 'Validades Da Coleta' panel shows a table with columns 'Hora Coleta', 'Quantidade', and 'Validade'.

At the bottom, there are buttons for 'Legenda', 'Agrupar Inv.', 'Loja Aberta', and 'Inserir'. A status bar at the very bottom shows 'Item 1 de 20 Itens' and various system messages like 'Sem certificado conf.', 'Caixa Fechado', '4 dias', 'Promoções à Exportar!', 'Nenhum Agendamento!', and 'Notas para Conferir!'.

A intenção é unir e classificar os produtos contados por datas e então abrir um inventário (loja aberta) para cada dia. Mesmo que uma única contagem possua mais de uma data (**seleção retangular**).

Em casos em que o item ocorra em dias diferentes, independente do arquivo em que está, este item não entrará para o inventário e ficará sinalizado com a cor laranja indicando **inconsistência (3)**.

Depois de gerado, os inventários aplicados ficarão indicados pela cor laranja e checados no campo **Loja Aberta** do grid **(4)**.

## Abrir Google Maps com Rota e Entregas

Em **IWS → Estoque → Vendas → Controle de Entrega → Entrega PDV** foi incluído no botão **Mapa** uma função que carrega um html com a rota e os pontos de confirmação de entregas feito pelo ISA - Entregas.

## Coluna Markdown em Confirmação de Preços (Ticket 5440)

Adicionada as colunas **Markdown Padrão** e **Mardown Padrão Novo** na Confirmação de Preços ( **Gerenciamento→Cadastros→Produtos→Confirmação de Preços**), possibilitando a alteração do Markdown Padrão atual do produto pelo da coluna Novo.

## SPED - EFD Contribuições - Exclusão de Base de Calculo na Devolução de Venda

Empresas que recolhem o PIS e a COFINS através da apuração cumulativa, precisa escriturar as devoluções de venda como exclusão da base de cálculo, e segundo o manual isso deve ser feito preferencialmente nos próprios registros de venda, seja no C100 e filhos no caso de escrituração por documento ou nos registros C180 e filhos para quem opta pela escrituração consolidada. Para os casos em que não é possível fazer a exclusão da base de cálculo na escrituração da própria venda, deve-se fazer a escrituração direto na apuração, nos registros M210 e M610.

Atualmente o Intellicash faz a exclusão da base de cálculo direto na apuração, pois a NF de devolução referencia apenas a nota fiscal de venda, sem fazer referencia ao item, e portanto não é possível fazer o ajuste quando uma NF de devolução referencia diversas outros documentos de venda.

### Conforme descreve guia prático do EFD Contribuições:

Dessa forma, no regime cumulativo, caso a operação de venda a que se refere o retorno tenha sido tributada para fins de PIS/COFINS, a receita da operação deverá ser excluída da apuração:

1. Caso a pessoa jurídica esteja utilizando os registros consolidados C180 e filhos (Operações de Vendas), não deverá incluir esta receita na base de cálculo das contribuições nos registros C181 e C185.

2. Caso a pessoa jurídica esteja utilizando os registros C100 e filhos, deverá incluir a nota fiscal de saída da mercadoria com a base de cálculo zerada, devendo constar no respectivo registro C110 a informação acerca do retorno da mercadoria, conforme consta no verso do documento fiscal ou do DANFE (NF-e).

Caso não seja possível proceder estes ajustes diretamente no bloco C, a pessoa jurídica deverá proceder aos ajustes diretamente no bloco M, nos respectivos campos e registros de ajustes de redução de contribuição (M220 e M620). Neste caso, deverá utilizar o campo "NUM\_DOC" e "DESCR\_AJ" para relacionar as notas fiscais de devolução de vendas, como ajuste de redução da contribuição cumulativa. Para os fatos geradores ocorridos a partir de janeiro/2019, caso não seja possível proceder estes ajustes de base de cálculo diretamente no bloco C, os mesmos devem ser realizados, preferencialmente, nos campos próprios dos registros M210 (PIS - Campo 06 - VL\_AJUS\_REDUC\_BC\_PIS) e M610 (Cofins - Campo 06 - VL\_AJUS\_REDUC\_BC\_COFINS). Neste caso, o detalhamento do ajuste será informado nos registros M215 (PIS) e M615 (Cofins), respectivamente, preenchendo o campo COD\_AJ\_BC com o código 02 - Devoluções de vendas tributadas em períodos anteriores - da tabela 4.3.18.

## Inclusão e Alteração de Markup Padrão e Markdown Padrão em Atributos

Adicionada as colunas Markup Padrão e Markdown Padrão no cadastro de Atributos ( **Gerenciamento→Cadastros→Produtos→Atributos→aba Produtos**), e também adicionada as opções de Alteração de ambos, clicando com botão direito do mouse, permitindo a alteração em lote ou individual.

## Melhoria no Tratamento de Validade na Conferência Cega

Em algumas ocasiões, quando é feita a recontagem de um produto pelo coletor e a coleta é zerada no dispositivo e depois é contada novamente, fica um registro de coleta para o item com a quantidade zero e as vezes com validade '30.12.1899'. Nesses casos, quando há a confirmação da Ordem de recebimento, a validade que era aplicada era inválida, não conferindo consistência ao dado coletado.

Confirm...	Modelo	Número	Série	Emitente	Fantasia	Chave	Data de Emiss...	Data Lançame...
<input checked="" type="checkbox"/>	55	001237430	1	00738296000142	FN DISTRIBUIDORA LTDA	31241000738296000142550010012374301802101807	15/10/2024	17/10/2024
<input checked="" type="checkbox"/>	55	001237429	1	00738296000142	FN DISTRIBUIDORA LTDA	31241000738296000142550010012374291105324811	15/10/2024	17/10/2024
<input checked="" type="checkbox"/>	55	001237428	1	00738296000142	FN DISTRIBUIDORA LTDA	31241000738296000142550010012374281141368362	15/10/2024	17/10/2024

Cód.Rec...	Descrição	Qtde.	Qtde. NF. Cx.	Unidade	Validade
<input type="checkbox"/>	IOG LIQ ITAMBE MORANGO 1,15KG	0	8	UN	30/12/1899
<input checked="" type="checkbox"/>	IOG LIQ ITAMBE FRUTAS VERMELHAS 170G	0	4	UN	30/12/1899
<input type="checkbox"/>	PETIT SUISSSE ITAMBE KIDS MORANGO 320G	0	18	UN	08/11/2024
<input type="checkbox"/>	IOG LIQ ITAMBE ZERO LACTOSE FR VERMELHAS 170G	0	4	UN	09/11/2024
<input type="checkbox"/>	IOG LIQ ITAMBE ZERO LACTOSE COCO 170G	0	4	UN	09/11/2024
<input type="checkbox"/>	IOG ITAMBE NATURAL MILK COPO 170G	0	12	UN	09/11/2024
<input type="checkbox"/>	IOG ITAMBE NATURAL INTEGRAL COPO 170G	0	24	UN	12/11/2024
<input type="checkbox"/>	IOG ITAMBE PEDACOS FLOCOS 450G	0	6	UN	12/11/2024
<input type="checkbox"/>	IOG ITAMBE NATURAL DESNATADO COPO 170G	0	12	UN	13/11/2024
<input type="checkbox"/>	LEITE FERMENTADO ITAMBE 450G	0	2	UN	15/11/2024
<input type="checkbox"/>	IOG ITAMBE NATURAL MILK POTE 500G	0	4	UN	17/11/2024
<input type="checkbox"/>	SOBREMESA ITAMBE CREME CHOCOLATE 180G	0	3	UN	17/11/2024
<input type="checkbox"/>	IOG ITAMBE PEDACOS MORANGO 500G	0	12	UN	20/11/2024
<input type="checkbox"/>	IOG ITAMBE KIDS TRAD C/CONFETE 125G	4	4	UN	20/11/2024
<input type="checkbox"/>	IOG LIQ ITAMBE VITAMINA 1,250KG	4	4	UN	21/11/2024
<input type="checkbox"/>	IOG LIQ ITAMBE COCO 1,15KG	4	4	UN	21/11/2024
<input type="checkbox"/>	IOG LIQ ITAMBE COCO 1,15KG	2	2	UN	23/11/2024
<input type="checkbox"/>	COALHADA ITAMBE INTEGRAL 170G	4	4	UN	23/11/2024
<input type="checkbox"/>	IOG ITAMBE PEDACOS PESSEGO 500G	4	4	UN	23/11/2024
<input type="checkbox"/>	IOG LIQ ITAMBE FIT MORANGO 1,15KG	4	4	UN	24/11/2024
<input type="checkbox"/>	IOG LIQ ITAMBE FIT MORANGO 170G	6	6	UN	24/11/2024

As correções incluem não permitir guardar validade igual a '30.12.1899' e nem carregar itens com quantidade 0 para correção.

Anida foi aplicado um filtro que verifica o caso de um item ter duas coletas, uma com validade nula e outra com validade válida. Como a rotina do sistema prioriza a menor validade para tratamento de ruptura, a validade nula não pode ser considerada.

## Correções

### Ordem de Serviço

Adicionado o CPF do cliente para sair na impressão.

## Cancelamento NFS-e

Corrigido o erro abaixo ao fazer o cancelamento do NFS-e.

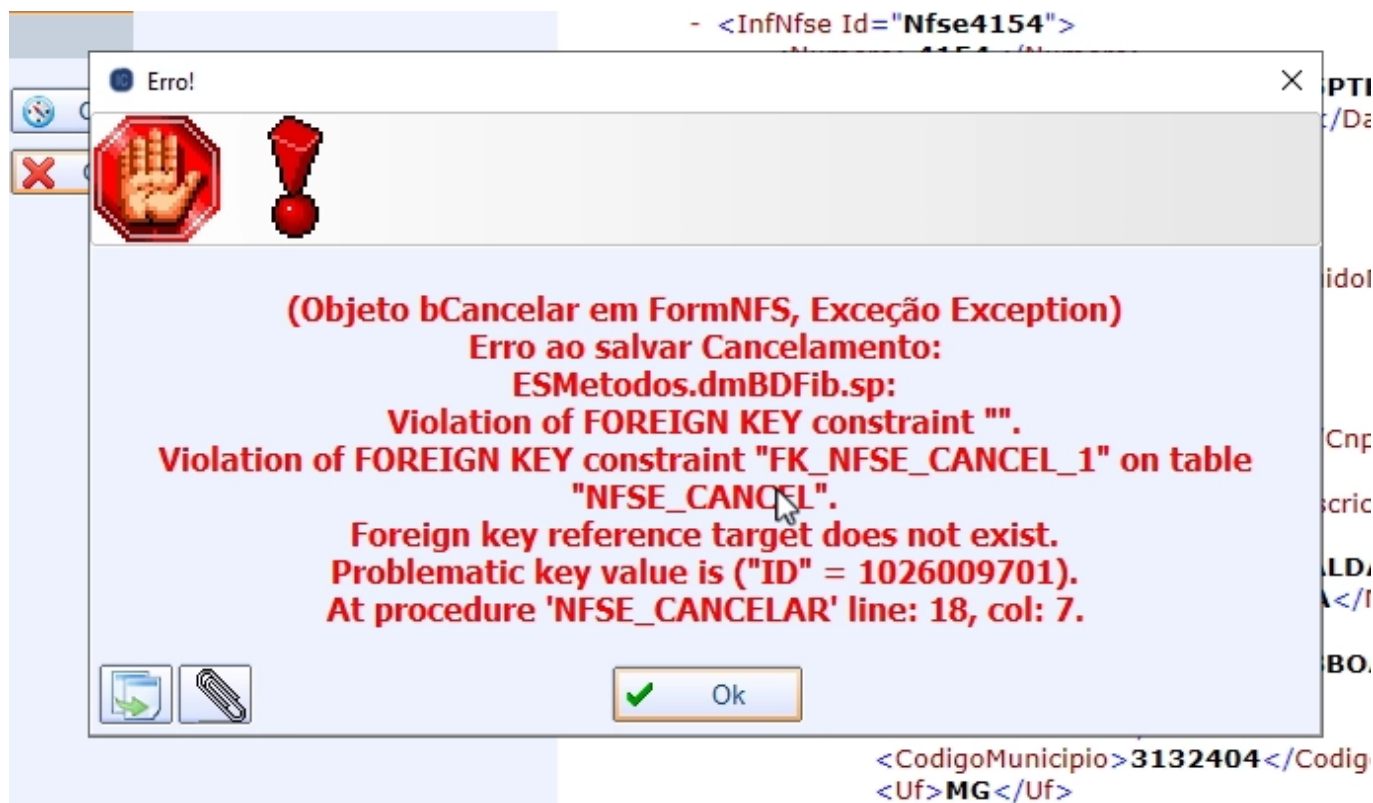

## Cotações

Correção de lentidão ao selecionar o vencedor da cotação.

## Importação de Pedidos da Área Central

Ao importar um pedido da área central e inserir mais itens manualmente na nota fiscal. Ao confirmar a nota a quantidade de itens não era atualizada na tela de complementares. Foi corrigido para totalizar correto as quantidades de itens.

## Nota Fiscal Destinadas

Ao tentar localizar uma nota fiscal pelo campo de busca, o sistema fica alertando erro de nota não encontrada toda vez que sai do campo. Corrigido para só apresentar o erro ao precionar o enter.

From:  
<http://wiki.iws.com.br/> - **Documentação de software**

Permanent link:  
<http://wiki.iws.com.br/doku.php?id=intellicash:atualizacoes:3.1.017.003&rev=1729856674> 

Last update: **2024/10/25 12:44**