3.1.013.003

Versão GNFe: 2.0.14.4 <sem alteração>
Versão DLL: 2.0.29 <Valores Unitários com 10 casas decimais>
Versão UDF: <Sem Alteração>
Versão EnterpriseServer: 3.1.0.14 <Sem Alteração>
Versão Scanntech: 1.1.0.0 <correções nos travamentos>
Versão Sincronizador: 1.0.0.1 <Melhorias no Cadastro de Vendedores>
Versão EasyCash: 1.4.019.000
Versão EasyPDV: 3.0.0.7

IMPORTANTE
Para atualizar um cliente da versão **3.0.136.XXX** para a **versão 3.0.137.XXX** é preciso tomar alguns cuidados antes de executar a atualização:

1. Instalar versão 2.5 do firebird : Migrar do Firebird 2.1 para 2.5
2. Atualizar as UDFs: alterar a DLL **iw_UDF.dll** na pasta UDF do local de instalação do firebird 2.5
3. Substituir o EnterpriseServer: deve ser feito antes da atualização, e apos trocar os arquivo é importante executar o novo arquivo para realizar o seu registro.
4. Verificar também as alterações contida na versão 3.0.137.008

Melhorias

Autorizações e logs de Divergências na Entrada de Notas

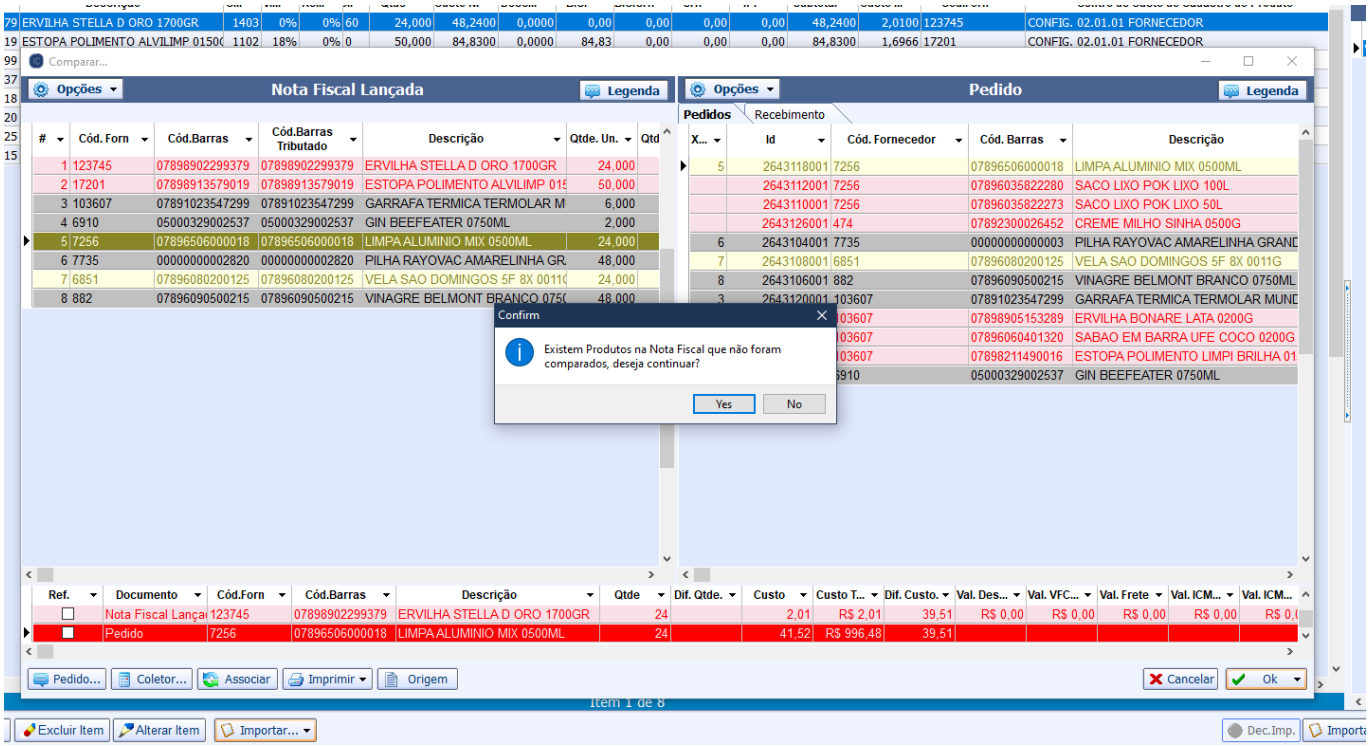

Nas mensagens de prosseguir com diferenças são solicitadas autorizações:

```
'NOTA FISCAL', 'Controle de Divergências - produtos de nota sem pedido'
**origem = 0**
'NOTA FISCAL', 'Controle de Divergências - produtos de nota sem coleta'
**origem = 1**
'NOTA FISCAL', 'Controle de Divergências - produtos pedidos sem nota'
**origem = 0**
'NOTA FISCAL', 'Controle de Divergências - produtos coletados sem nota'
**origem = 1**
```

armazenados pela procedure ADD2LOG_DIVERG_IMPORTNF na tabela LOG_DIVERG_IMPORTNF

depois é solicitada outra premissão para visualizar as divergências

```
'NOTA FISCAL', 'Controle de Divergências'
```

Na tela de **CONTROLE DE DIVERGÊNCIAS** foi uncluído o processo que verifica se há algum item da nota não verificado, assim, quando clicar no botão **OK**:

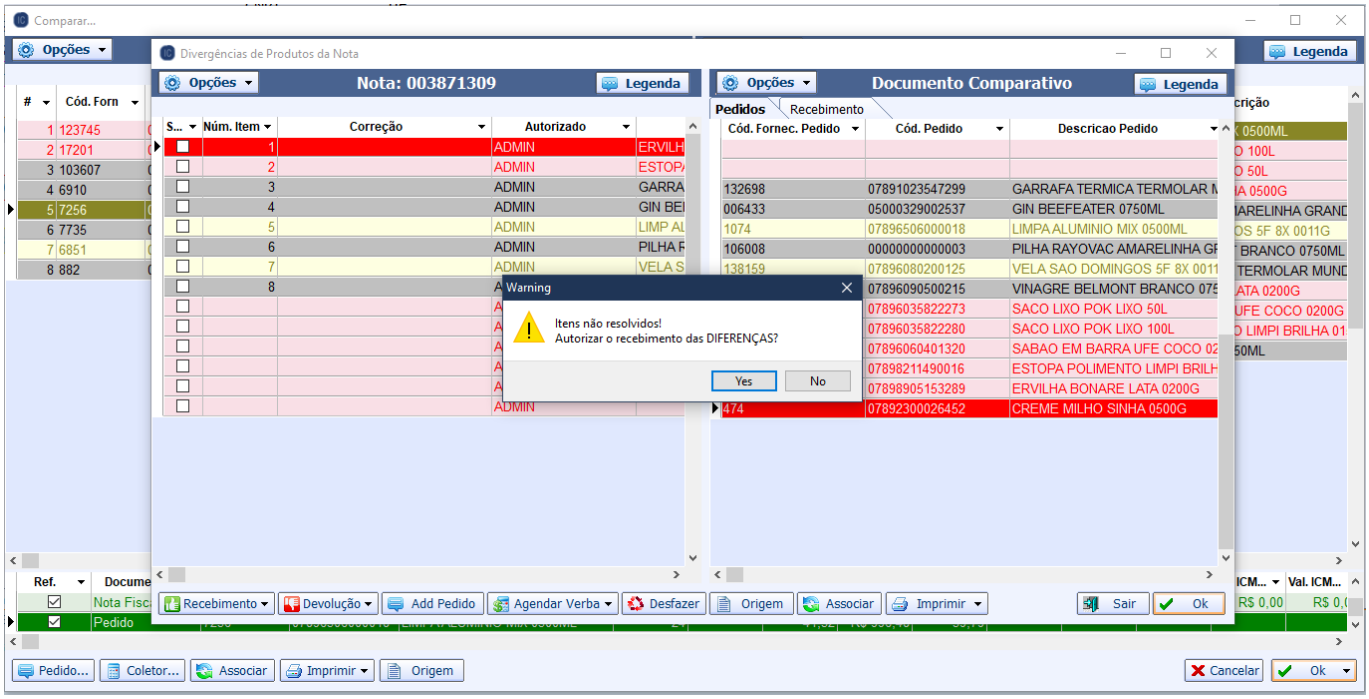

Assim, será aplicada a ação “Receber” para os itens não corrigidos ainda com a permissão:

'NOTA FISCAL', 'Ctrl de Diverg - Receber'

O log desta permissão é armazenado na tabela **CONFERENCIAPEDIDOTMP** no campo **CONFERIDO** = 1, **CODUSER** = AUTORIZADO e **OBS** = justificativa.

Correções

Troca de fornecedor em Devolução Pra Fornecedor

Corrigido bug de mensagem **cdsFF inativo** ao clicar no botão **Trocar Fornecedor**.

From:
http://wiki.iws.com.br/ - **Documentação de software**

Permanent link:
http://wiki.iws.com.br/doku.php?id=intellicash:atualizacoes:3.1.13.003&rev=1692656578

Last update: **2023/08/21 23:22**