Acabamento

Acabemento é uma ferramenta desenvolvida para ser utilizada junto ao orçamento, serve para produtos que sofrem algum tipo de serviço e esse tipo de serviço agrega um valor ao preço do item. Um exemplo de uso do acabamento é para empresas que vendem madeira e essa madeira sofre algum tipo de trabalho, como aparelhamento ou um corte especifico, nesse caso é preciso cadastrar esse tipo de serviço para pode utiliza-lo.

Cadastrando o Acabamento

Para cadastrar os tipos de acabamento basta ir no menu **Gerenciamento→ Cadastros→Acabamento**. Ao acessar essa interface será exibida a interface abaixo.

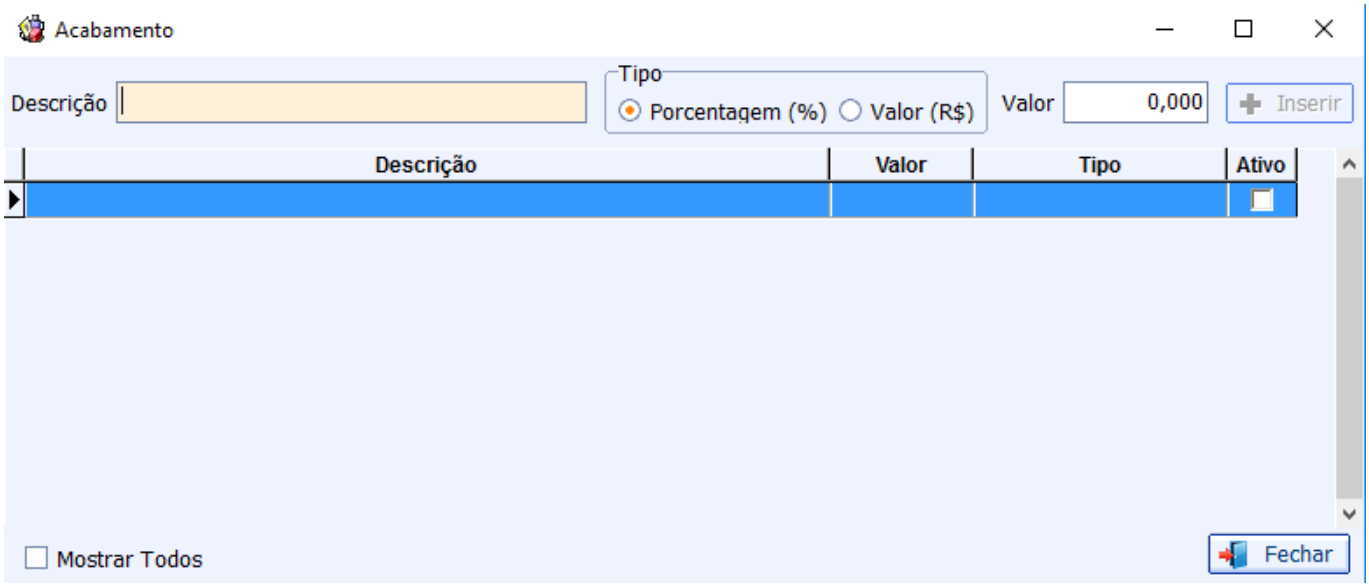

- **Descrição:** nesse campo descrição o usuário deverá informar uma descrição para o acabamento.
- **Tipo:** nesse campo tipo é onde será informado o valor do acabamento. Um acabamento pode ser de duas formas:
  1. **Valor:** é um valor fixo que será aplicado em cima de cada unidade do item vendido;
  2. **Porcentage;** é uma porcentagem que será aplicada no valor unitário do item;
- **Valor:** nesse campo Valor é onde será informado o valor do acabamento.
- **Inserir:** ao clicar no botão inserir o sistema irá cadastrar o acabamento no banco de dados.

Ao acessar a interface já é carregado no grid os acabamentos cadastrados, podendo listar os desativados ou não, para isso basta marcar o campo **“Mostrar Todos”**.
Para ***alterar***, ***desativar*** ou ***ativar*** um acabamento basta clicar com botão direito do mouse sobre o registro.

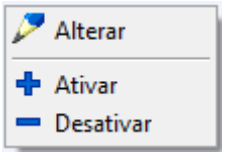

Associando Produtos ao Acabamento

Para informar quais acabamentos o produto pode utilizar é preciso acessar o cadastro de produtos, ir na aba cadastro e depois Acabamentos.

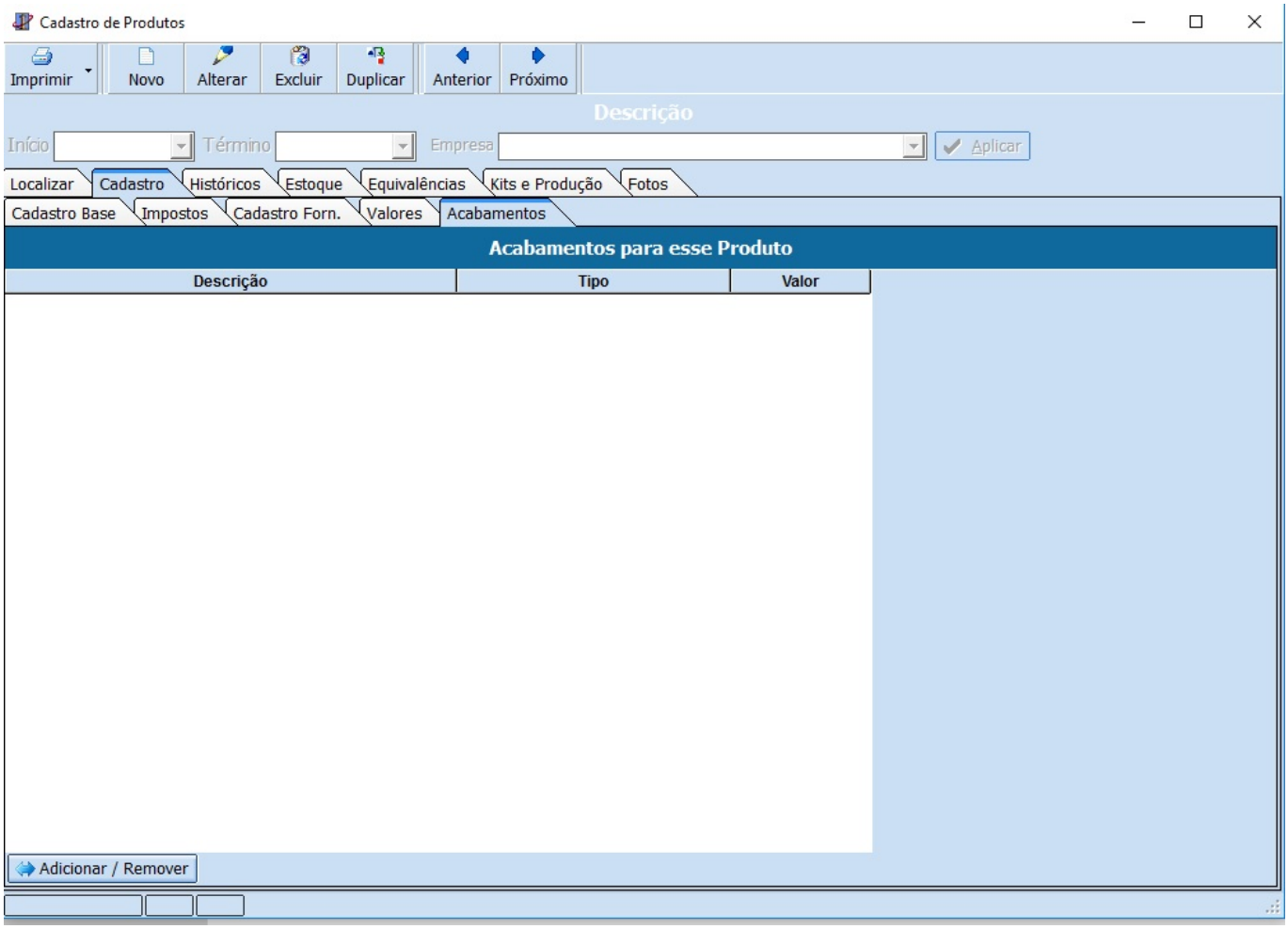

Utilizando o Acabamento

O Acabamento é utilizado na hora da venda feita através do orçamento.
Ao inserir o item no orçamento basta clicar com botão direito do mouse sobre o registro do item no grid e clicar na opção ***Adicionar Acabamento***

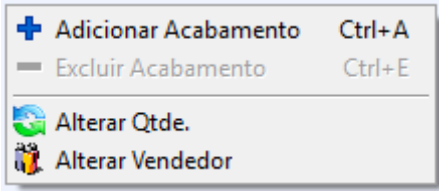

ou precionar as teclas de atalho **“Ctrl + A”**. Será exibida a interface abaixo.

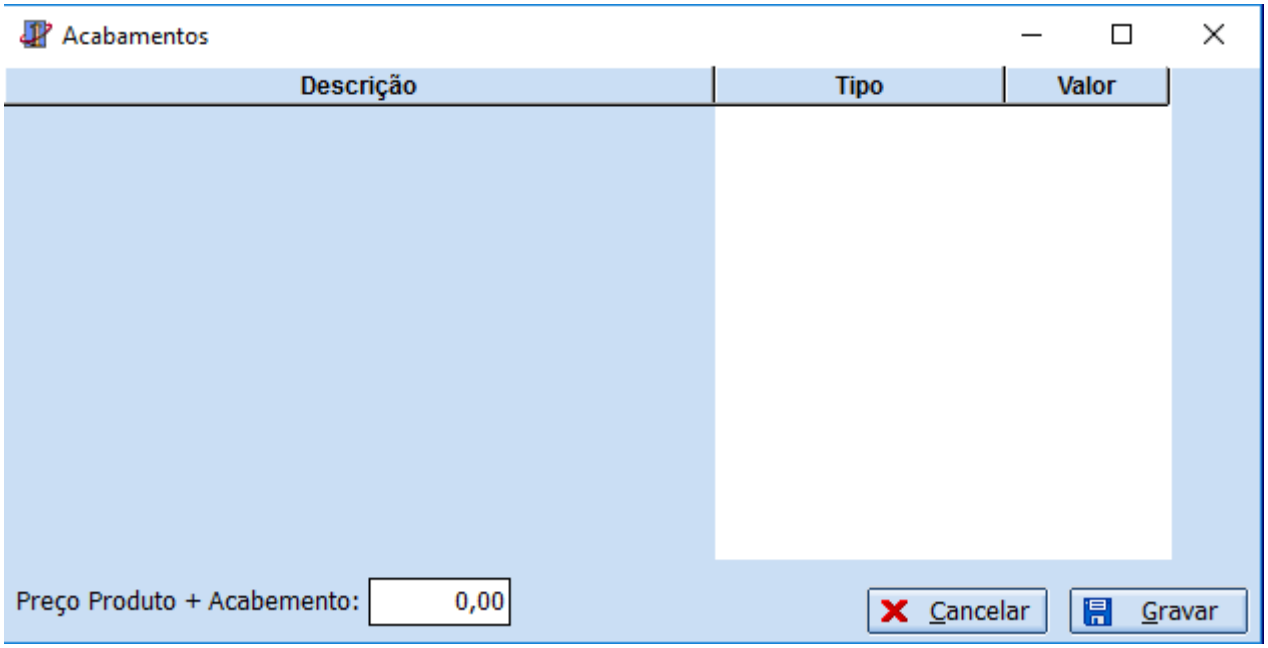

Nessa interface será listados todos os acabamentos associados ao item, ao selecionar um acabamento, no campo **“Preço Produto + Acabamento”** será calculado o preço do item de acordo com acabamento.
Ao clicar em gravar o sistema irá voltar para tela de orçamento e atualizar o valor do item e os totais, tabém irá alterar a descrição do item concatenando com o tipo de acabamento escolhido, ficando da seguinte forma [*Descrição do Item* + *Descrição do Acabamento*].
Para excluir um acabemento basta clicar com botão direito sobre o item e clicar na opção ***“Excluir Acabamento”*** ou precionar as teclas de atalho **“Ctrl + E”**.

Para alterar um acabamento é preciso antes excluir o acabamento já existente!

From:
http://wiki.iws.com.br/ - **Documentação de software**

Permanent link:
http://wiki.iws.com.br/doku.php?id=intellicash:manuais:acabamento&rev=1459194946

Last update: **2016/03/28 20:55**