

# Cadatro do GLP (gás de cozinha)

Atualmente para realizar a venda de gás de cozinha os estabelecimento precisam informar na venda de NFC-e o CFOP 5656. No sped precisa ir com essa CFOP.

Sendo assim é preciso fazer alguns ajustes no cadastro do produto.

Gerenciamento→Cadastro→Produto→Cadastro

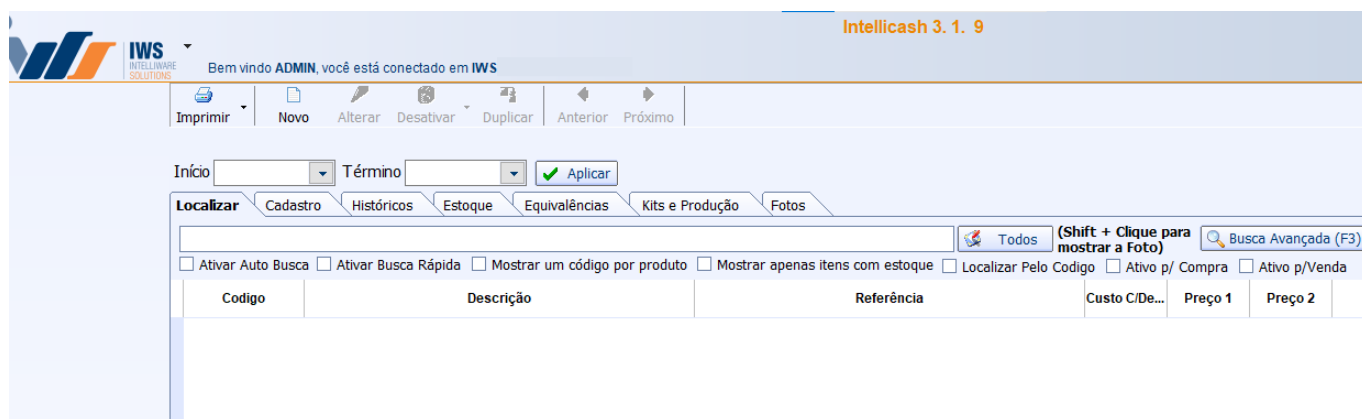

O cadastro base é feito normalmente, apenas se atentando em colocar como unidade de medida KG, para que possa ser feita a venda em NFCE.

### Novo item do estoque

Descrição **GAS GLP 13KG**

Código 05907796518762  Verificar EAN Descr.Sucinta GAS GLP 13KG

Seção DESPESAS Grupo APROPRIAÇÃO DE DESPE: Subgrupo OUTRAS

Fabricante NORTE GAS Marca 0.SEM MARCA Tamanho ÚNICO

Class. Pis/Cofins 0.QUALQUER Tributação F **Unidade KG**

Finalidade Mercadoria para Revenda Tipo Trib. Pis/Cofins Monofásico

Local Não Cadastrado Linha Não Cadastrado Tipo Não Cadastrado

Custo 108,00 MarkUp 20,00% Preço Venda 129,60 Máx.Desc. 0,00%

MarkUp Preço Min. 20,00% Preço Mín. 129,60 MarkUp Padrão 0,00%

Estoque Mín. 0 Estoque Máx. 0 Cod. NCM 27111910 Origem 0 - Nacional, excetr

Proibir Multiplicação no PDV  Cotação  Padrão  Controlar Lote  Item Vasilhame

Bebida Alcoólica  Controla Estoque

No cadastro de produtos é necessário que a unidade seja cadastrada com KG e na aba embalagem seja adicionado como KG (kilo) na unidade tributável.

Imprimir Novo Alterar Desativar Duplicar Anterior Próximo

**GAS GLP 13KG\***

Início Término Empresa SUPERMERCADO IWS LOJA 1

Localizar **Cadastro** Históricos Estoque Equivalências Kits e Produção Fotos

Cadastro Base Impostos Dados Adicionais Valores Acabamentos Insumo de ... ANP Medicamento Endereços **Embalagem** Armazenamento Licitação

Este produto é uma embalagem de:

Código (QTrib):

Descrição

Qtde por embalagem 13 Unidade KG

Embalagem de entrada do produto

Unid.	Qtde da e...	Nome	Fantasia	CNPJ
UN	1	SUPERGASBRAS ENERGIA LTDA	SUPERGASBRAS	19791896011307
KG	1	SUPERGASBRAS ENERGIA LTDA	SUPERGASBRAS	19791896011307

Etiquetas para gondola

Descrição

Observação

Qtde de Etiquetas

Não imprimir etiqueta

Após realizar o cadastro base é necessário cadastrar o código ANP e o CFOP na aba Impostos:

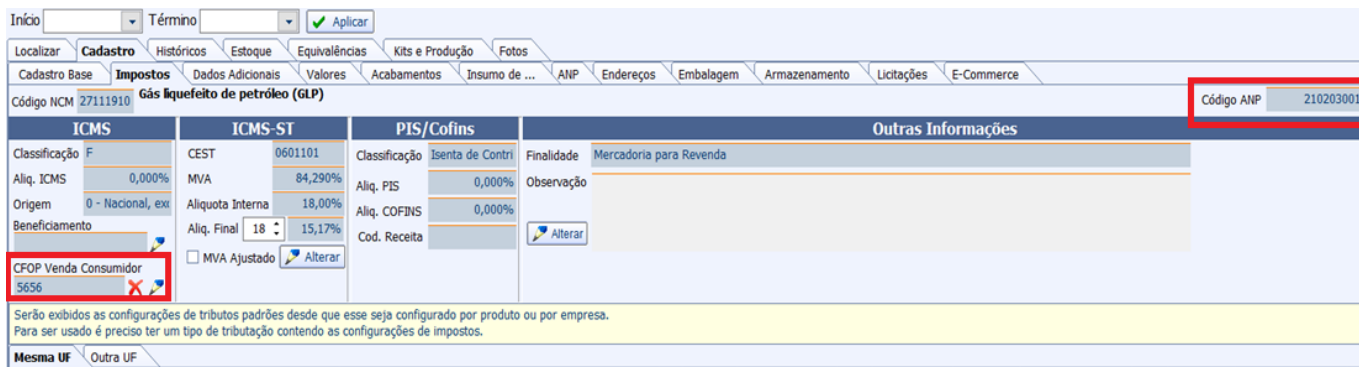

Em seguida na aba ANP deve-se cadastrar a porcentagem estimada do GLP derivado de petróleo e gás natural nacional. A soma dos dois deve totalizar 100%.

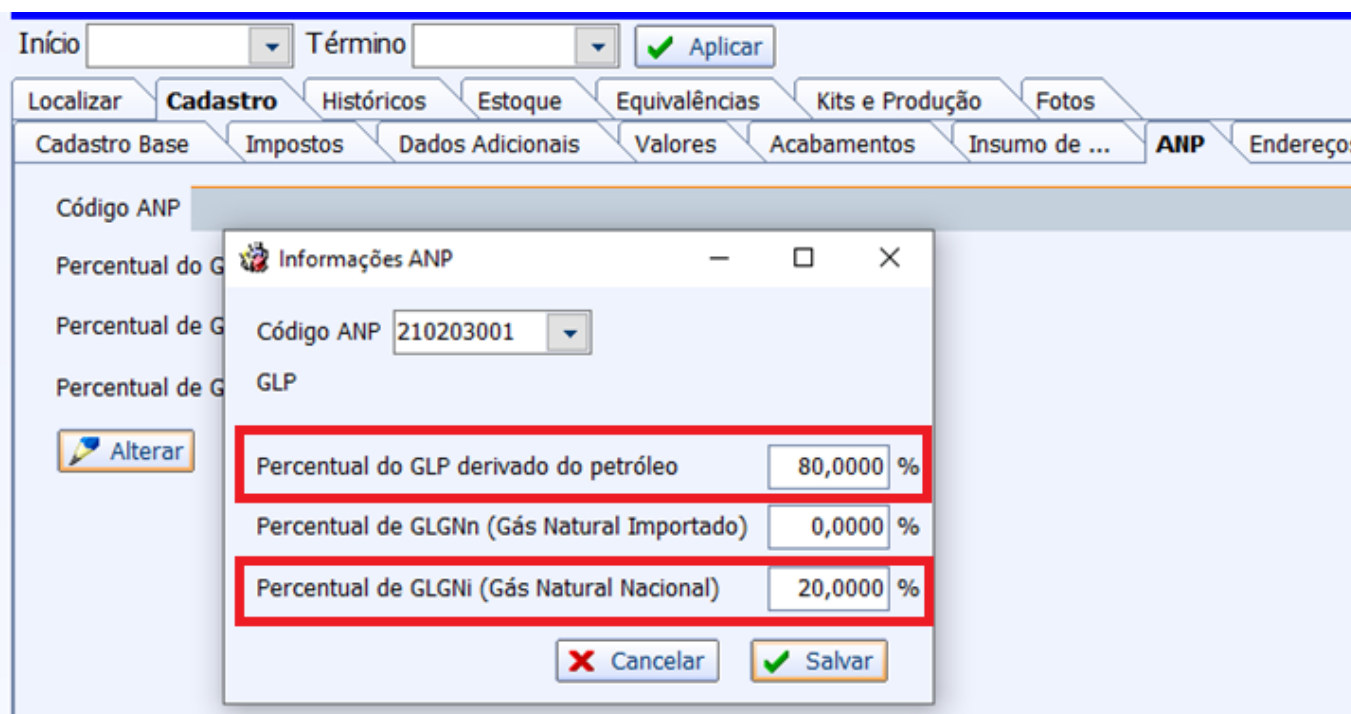

Após feitas essas configurações no cadastro, basta exportar para o frente de caixa e realizar a venda.

Deve-se digitar a quantidade comprada e não o peso. Pois 1 unidade equivale ao botijão de 13kg. Porque não é feita a venda fracionada do produto.

MERCADINHO REAL  
FRENTE DE CAIXA

Produto
Retaguarda ONLINE
Shift + F4

Consumidor

Item	Código EAN	Produto Pesável	Qtde	Unid	V.Unit	V.Liq.
<div style="border: 1px solid gray; padding: 10px; width: fit-content; margin: 0 auto;"> <p style="margin: 0;">Informe o PESO do produto:</p> <p style="margin: 0; color: blue; font-weight: bold;">GAS DE COZINHA, GLP,BOTIDAO</p> <div style="border: 1px solid gray; width: 100px; height: 20px; margin: 5px 0; text-align: right; padding-right: 5px;">1</div> <div style="display: flex; justify-content: space-around; margin-top: 5px;"> <span style="color: red; font-weight: bold;">✘</span> Cancelar           <span style="color: green; font-weight: bold;">✔</span> Ok         </div> </div>						

✓ Finalizar Venda (F2)	📄 Pré-Venda (Ctrl + V)	🌐 Abrir Gaveta (F12)	🚩 Cancelar Cupom (F11)
⊖ Cancelar Item (F10)	🔍 Consultar Preços (F7)	👤 Desconto de Itens (F5)	⚠ Sangria (F4)
🗑 Suprimento (F3)	📄 DAV (Ctrl + F9)	📄 Cheque TEF (Ctrl + Q)	👤 Consumidor (F6)
👤 ADM - TEF (F8)	⬆ Pagamento (Ctrl + G)	⬇ Recebimento (Ctrl + R)	🚚 Entrega (Ctrl + E)
🖨 Reimpressão (Ctrl + P)	📄 Duplicar CF (Ctrl + F)	🚪 Sair (ESC)	

From: <http://wiki.iws.com.br/> - **Documentação de software**

Permanent link: <http://wiki.iws.com.br/doku.php?id=intellcash:manuais:cadastroglp>

Last update: **2023/03/22 19:30**

