

Recebimento de Mercadoria por Conferência Cega

O recebimento de mercadorias por conferência cega trata de um modelo de processo em que o conferente não tem acesso a nenhuma informação da nota fiscal.

Nesse processo, é feita a contagem das mercadorias que estão sendo recebidas e essa contagem é enviada para outro setor, nesse caso, para o sistema de retaguarda.

Caso todos os itens estejam em conformidade com a nota fiscal lançada no sistema, a nota é automaticamente confirmada e o conferente recebe sinal verde para receber as mercadorias. Do contrário, é sugerido que seja realizada uma recontagem dos produtos pelo conferente.

Se, em última análise, ainda existirem divergências entre a nota e a conferência, uma ação deverá ser tomada por algum responsável, que será notificado das diferenças no IntelliCash.

Ordem de Recebimento (O.R.)

As Ordens de Recebimento, O.R., são documentos que armazenam as informações do processo de recebimento de uma ou mais notas.

A abertura de uma O.R. acontece de forma automática quando se insere uma nota no sistema. No entanto, é possível optar por adicionar a nota em uma O.R. já existente, dependendo da opção escolhida na Caixa de Diálogo que se apresentará.

A configuração que determina se uma O.R. será aberta ou não é a 1405- "IS: Receber Notas por O.R.".

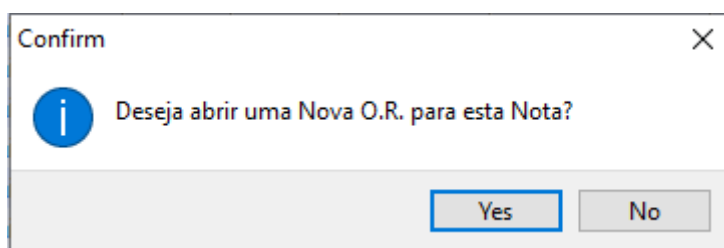

Se a opção escolhida for **NO**, uma janela com as ordens disponíveis para edição será exibida.

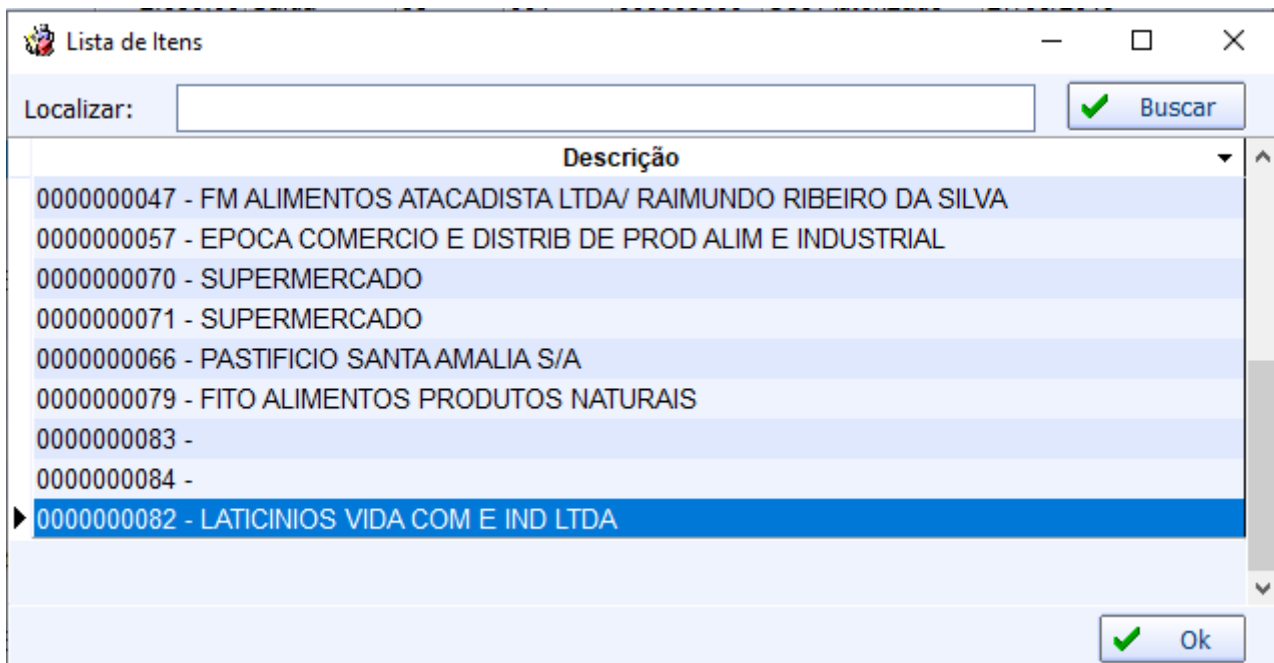

As O.R.s podem ser gerenciadas acessando o menu **IWS → Estoque → Notas Fiscais → Ordens de Recebimento**.

Número	Data	Status	Fornecedor	Empresa	Apellido Coletor	Obs.
0000000057	27/04/2020 14:25:26	ABERTO	EPOCA COMERCIO E DISTRIB DE PROD ALIM E INDUSTRIAL	INTELLWARE	datalogic	TUDO OK
0000000063	11/05/2020 10:59:21	BLOQUEADO		INTELLWARE		
0000000056	27/04/2020 11:52:56	BLOQUEADO		INTELLWARE		
0000000068	13/05/2020 09:07:27	PENDENTE		INTELLWARE	datalogic	
0000000064	11/05/2020 11:20:39	ACEITO	SHEILA BARBOSA CORREIA BRITO ME/ADM DO BRASIL	INTELLWARE	datalogic	CONTAGEM UNITÁRIA
0000000069	21/05/2020 15:53:24	ACEITO	J AVELINO IND. COMERCIO LTDA	INTELLWARE	datalogic	PODE RECEBER
0000000070	21/05/2020 16:15:29	ABERTO	SUPERMERCADO MAIOR EIRELI	INTELLWARE		
0000000071	21/05/2020 16:20:49	ABERTO	SUPERMERCADO MAIOR EIRELI	INTELLWARE		
0000000066	12/05/2020 15:35:08	ABERTO	PASTIFICIO SANTA AMALIA S/A	INTELLWARE	pidon	
0000000067	12/05/2020 15:45:20	PENDENTE	MART MINAS DISTRIBUICAO LTDA	INTELLWARE	datalogic	
0000000078	26/05/2020 18:11:39	PENDENTE	MARILDA SANTANA ANDRADE E CIA LTDA	INTELLWARE	datalogic	
0000000079	27/05/2020 16:23:47	AGUARDANDO	FITO ALIMENTOS PRODUTOS NATURAIS	INTELLWARE		
0000000083	01/06/2020 14:25:57	AGUARDANDO		INTELLWARE		
0000000084	01/06/2020 14:31:20	AGUARDANDO		INTELLWARE		
0000000082	27/05/2020 18:22:26	AGUARDANDO	LATICINIOS VIDA COM E IND LTDA	INTELLWARE		
0000000085	01/06/2020 14:41:44	PENDENTE	BEBIDAS NOVA GERACAO LTDA	INTELLWARE	datalogic	

Dependendo da etapa em que a O.R. se encontra, diferentes ações poderão ser tomadas e cores distintas identificarão a situação atual da O.R..

Status

Os status de uma O.R. podem ser:

- 0 → **ABERTO**: disponível para o IS receber;
- 1 → **RECEBENDO**: algum coletor iniciou a conferência;
- 2 → **ENCERRADO**: a conferência foi concluída sem diferenças;
- 3 → **PENDENTE**: existem diferenças no recebimento;
- 4 → **RECEBER**: a partir de uma ordem pendente, foi feita a liberação para o recebimento;

- 5 → **DEVOLVER**: a partir de uma ordem pendente, foi decidida a devolução da nota ou de itens da nota;
- 6 → **RECONTAR**: a partir de uma ordem pendente, foi solicitada a recontagem dos itens;
- 7 → **ACEITO**: após a decisão de **RECEBER**, o conferente encerra o processo;
- 8 → **COOPERAR**: um conferente abre a O.R. para que outro dispositivo possa realizar a conferência conjuntamente, porém apenas o primeiro dispositivo associado tem autorização para alterar o status da O.R.;
- 1 → **CANCELADO**: a O.R. foi cancelada;
- 2 → **BLOQUEADO**: a O.R. foi aberta, mas exige comparação com o pedido para ser habilitada (configuração 1505 - "IS: Liberar Apenas NFs conferidas para O.R.);
- 3 → **DEVOLVIDO**: após a decisão de **DEVOLVER**, o conferente encerra o processo;
- 4 → **AGUARDANDO**: a O.R. foi aberta, mas aguarda a chegada das mercadorias para, então, ser disponibilizada aos conferentes (status 0);
- 7 → **ACEITO COM OBS.**: a O.R. foi recebida, porém houve algum problema na confirmação da nota;

Duração de tempo da Contagem da Ordem de Recebimento

Será gravado a data/hora do início da contagem, após o usuário clicar em Editar no aplicativo ISA. Também terá a data/hora gravada no envio da contagem do celular. Mesmo a O.R. estando com status Pendente ou Aceito, a data/hora será salva, e atualizada conforme o usuário envia ou reenvia as contagens do aplicativo.

Coluna Início Contagem corresponde a hora de edição no aplicativo.

Coluna Fim Contagem corresponde a hora de envio da contagem pelo usuário no aplicativo.

Coluna Duração equivale a Diferença entre Fim Contagem e Início Contagem

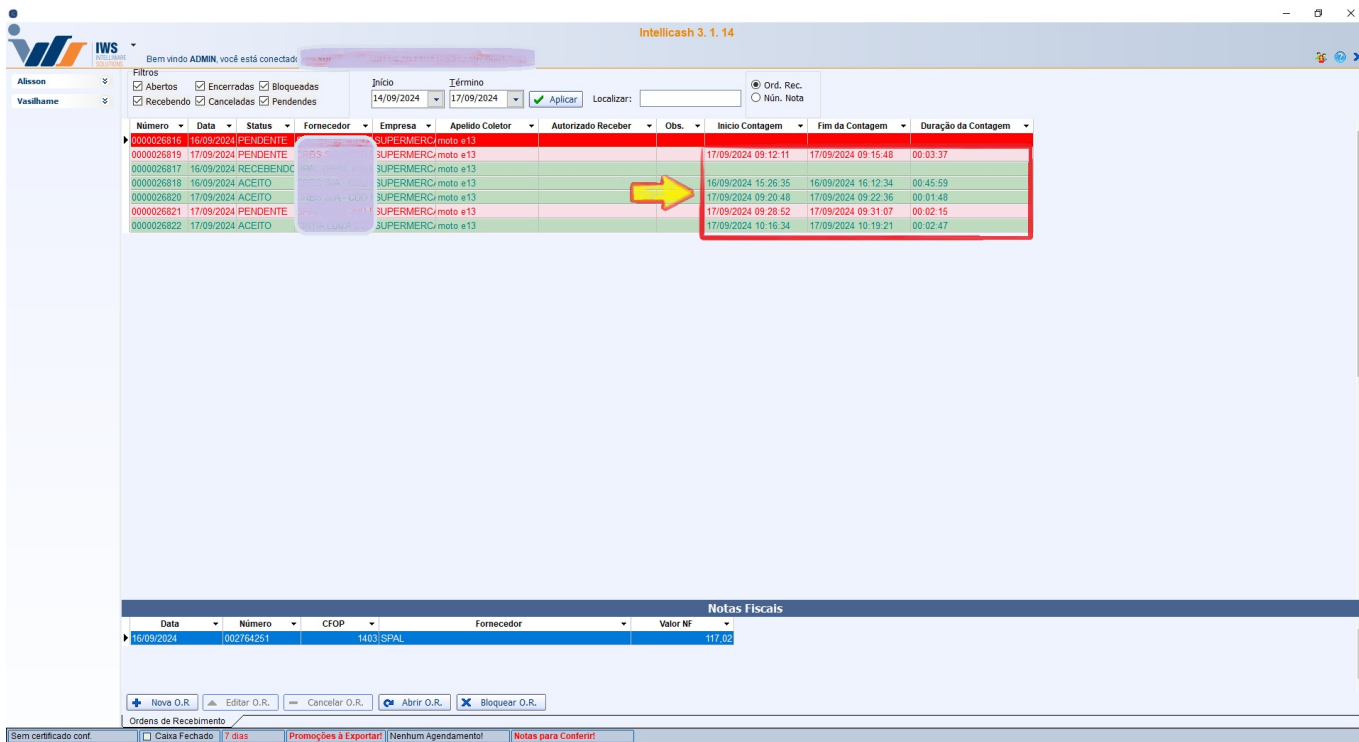

Status no Coletor

No coletor de dados, as O.R.s apresentam uma classificação de cores e símbolos para identificar o status da O.R.

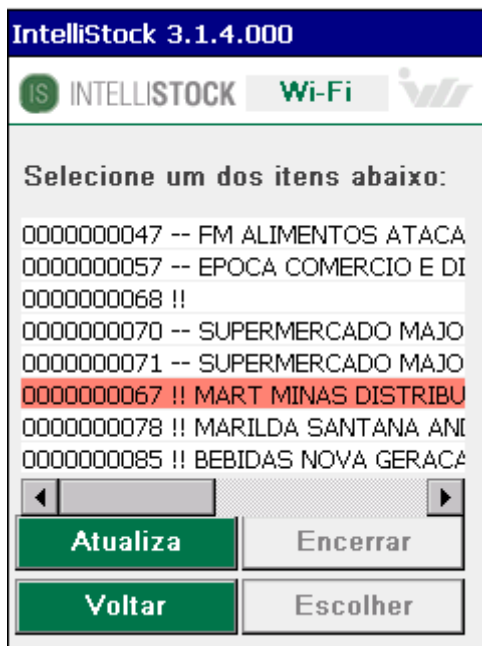

Os símbolos são:

- (verde): Aberto. Disponível para todos os coletores;
- (azul): Conferindo. Disponível apenas para o coletor que iniciou a contagem;

rc (amarelo): Recontar. Disponível apenas para o coletor que iniciou a contagem;

!! (vermelho): Pendente. Disponível apenas para o coletor que iniciou a contagem;

← (laranja): Devolver. Disponível apenas para o coletor que iniciou a contagem;

xx (cinza): Cancelado;

ok (verde): Autorizado. Quando é autorizado o recebimento no IC, mesmo com divergências.

Status no Celular

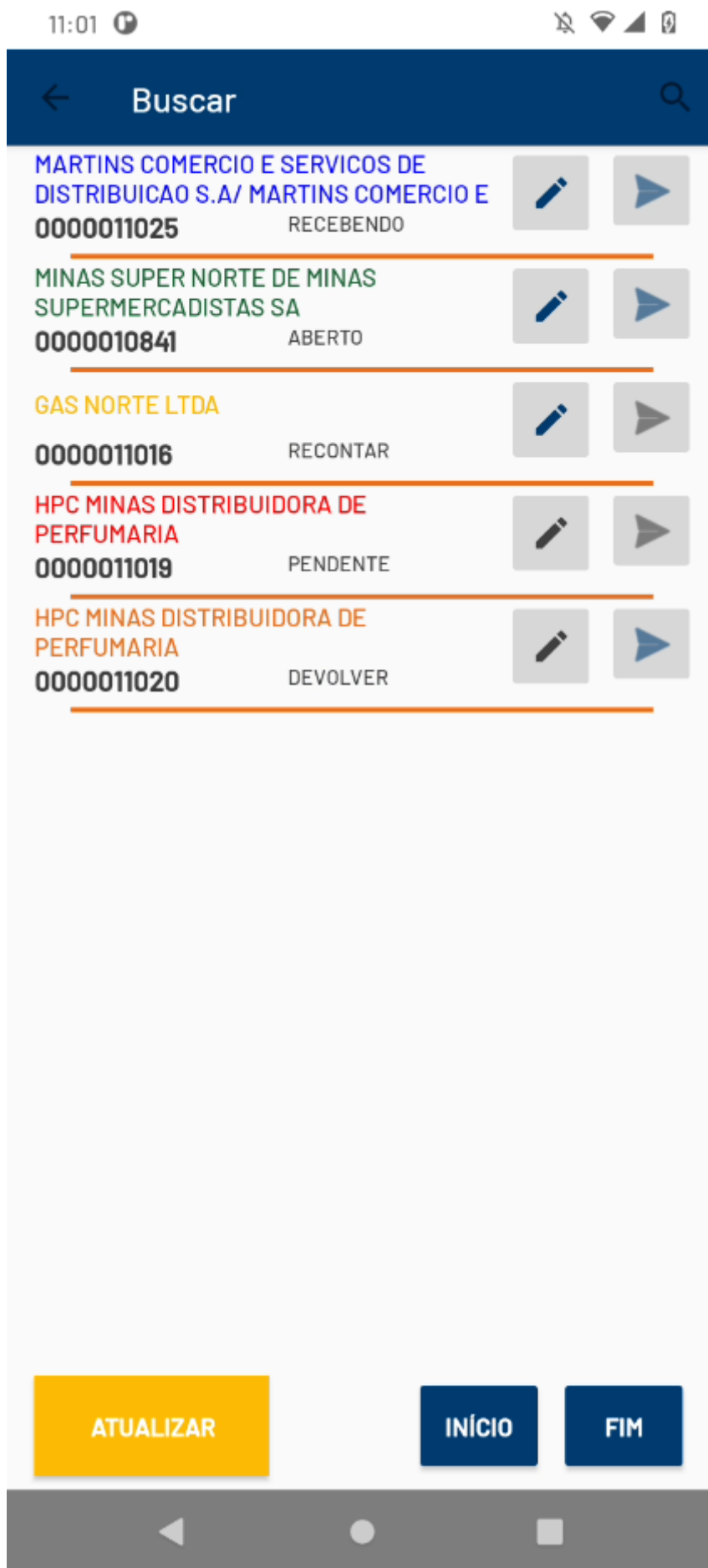

AZUL (azul): Recebendo. Disponível apenas para o coletor que iniciou a contagem;

VERDE (verde): Aberto. Disponível para todos os coletores;

LARANJA (laranja): Devolver. Disponível apenas para o coletor que iniciou a contagem;

VERMELHO (vermelho): Pendente. Disponível apenas para o coletor que iniciou a contagem;

AMARELO (amarelo): Recontar. Disponível apenas para o coletor que iniciou a contagem;

Detalhes da O.R.

Ao clicar duas vezes em uma ordem de recebimento, uma janela exibirá as notas e seus produtos, bem como as informações de conferência.

Modelo	Número	Série	Emitente	Fantasia	Chave	Data de Emiss...	Data La
55	000157324	2	00328924000545	NOVA GERACAO MC	3119050032892400054555	04/06/2020	29/05/2020

S...	Código Nota	Código Contagem	Descrição	Qtde. Contada	Qtde. Nota	Qtde. NF. Cx.	Unidade	Validade
<input checked="" type="checkbox"/>	07896045503414	07896045503414	CERVEJA KAISER 473ML LT	50	600	50	UN	01/06/2020

A lista de itens possui um menu, acessível com o clique do botão direito do mouse, com opções de seleção, desassociar, limpar coletas, alterar quantidades.

Seleção: define itens selecionados que sofrerão ações devolução;

Desassociar: desvincula um item coletado ao item da nota, caso exista a associação;

Limpar Coletas: apaga todas as contagens do coletor na base do IC, mas não apaga as contagens do coletor;

Alterar Quantidade: permite corrigir a quantidade de coleta, ou seja, se o item não tiver sido coletado, não tem como corrigir.

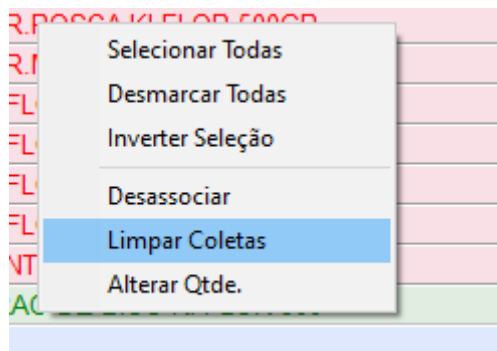

Versão 3.1.8.000

Foi incluído um filtro para exibir apenas os itens com divergências.

Ações Sobre O.R.

Legenda: Exibe a descrição das cores exibidas nos itens.

Opções: Permite escolher se as quantidades comparadas da nota é a quantidade de caixas ou a quantidade unitária.

Recontar: Determina que o conferente deve recontar os itens. Esta ação altera o status da O.R. para **Recontar**.

Receber: Autoriza o recebimento das mercadorias, independente das diferenças.

Devolução: Permite determinar a Devolução Total das Notas, dos Itens selecionados ou apenas da diferença entre os itens contados com os itens da nota.

Associar: Permite associar um item contado no recebimento com um item da nota que ainda não possui associação.

Reabrir: Abre uma O.R. com as notas que não possuem itens conferidos.

From:
<http://wiki.iws.com.br/> - **Documentação de software**

Permanent link:
http://wiki.iws.com.br/doku.php?id=intelllicash:manuais:conferencia_cega



Last update: **2025/01/28 13:41**