CONTROLE DE COLETA DE LATICÍNIOS

Cadastro de Fazendas

Acessado em **Gerenciamento → Laticínio → Cadastro de Fazendas**.

Esta opção é visível quando o campo **LATICINIO** da tabela **EMPRESAS** esta com valor 1 (verdadeiro).

Fazenda é a denominação dada para a relação entre um Agente cadastrado como Cliente ou Fornecedor e um ou vários endereços nos quais possuem Inscrições Estaduais próprias.

O controle de coleta de leite é feito então por estas propriedades, denominadas fazenda, entretanto o controle fiscal dos lançamentos de contas a pagar e contas a receber serão geridos pelo cadastro do cliente.

Localizar

1. Existem duas abas: Localizar e Cadastro. Na primeira podemos encontar as fazendas já cadastradas, a segunda exibe o formulário com os dados da fazenda selecionada;

2. Campo onde se insere o nome da fazenda para localiza-la, ou em branco ou com a palavra 'TODOS' para buscar todos os registros. Após inserir o nome, basta pressionar a telca Enter;

3. Exibe todas os resultados encontrados. A seleção por duplo click ou pressionando enter leva para a aba Cadastro contendo os dados da seleção.

Cadastro

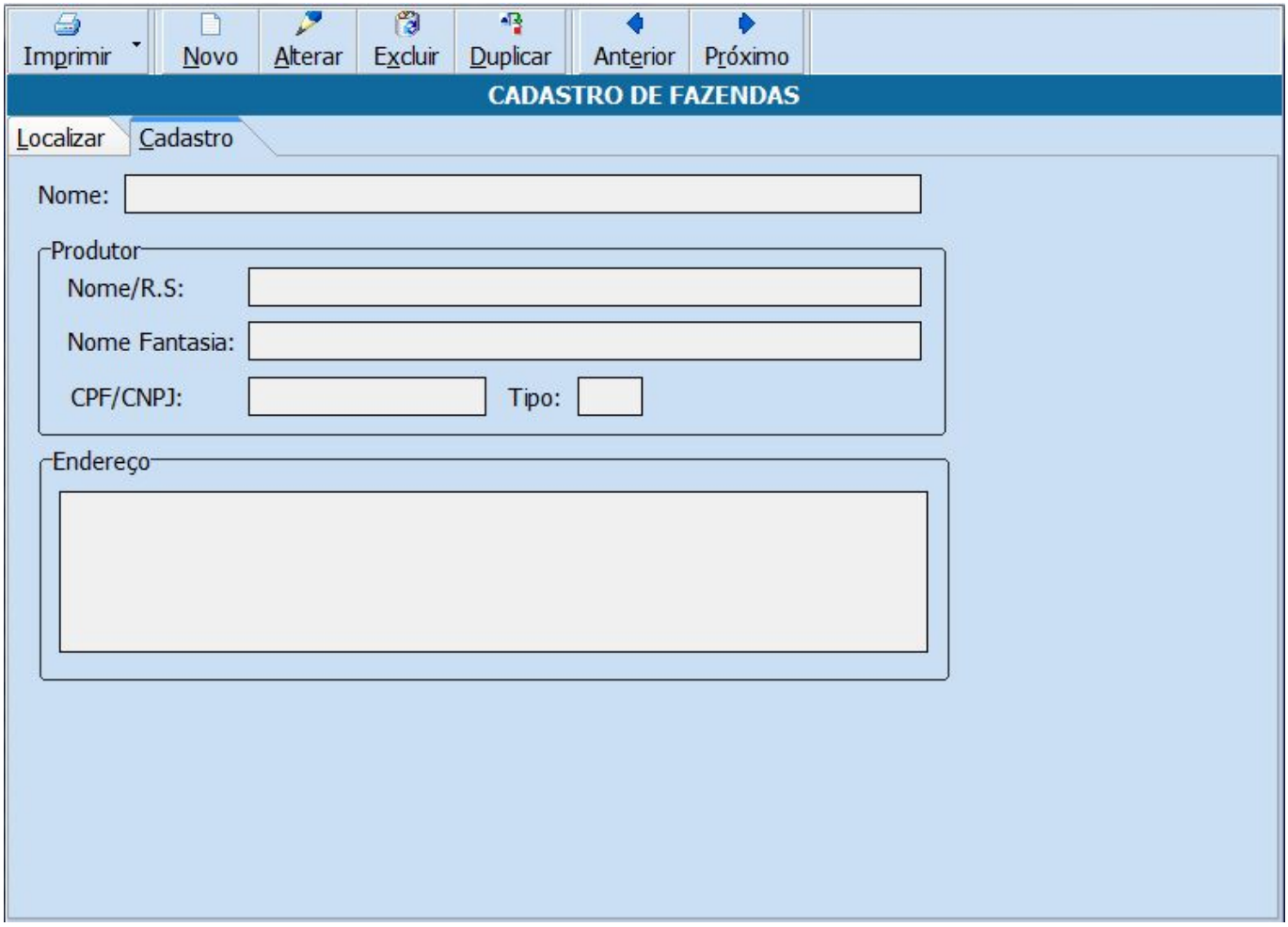

Formulário com todos os dados cadastrais da fazenda.

Novo/Alterar

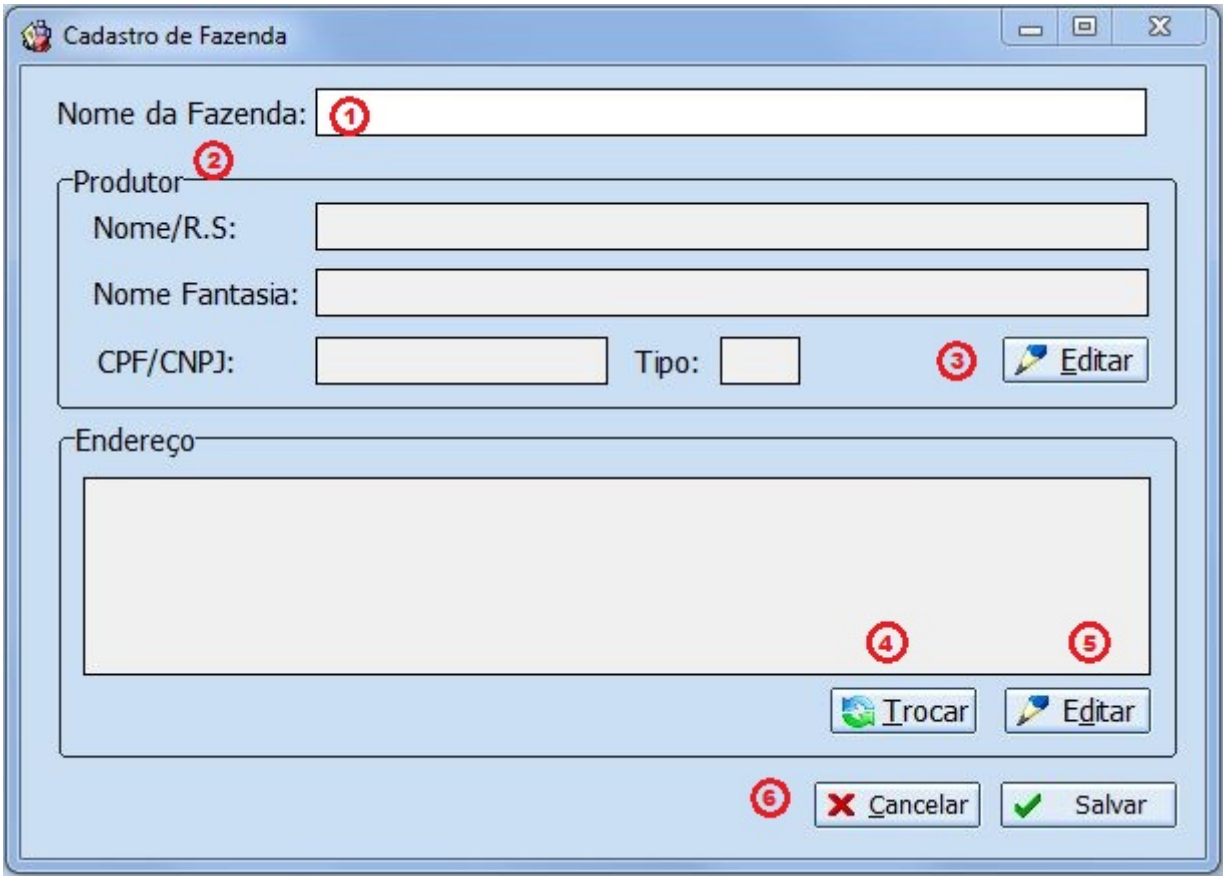

1. Campo para inserção ou edição do nome da Fazenda seleionada;

2. Exibe os dados do Produtor, neste caso um cliente ou fornecedor cadastrado no sistema.

3. Botão de **Editar** permite selecionar ou trocar o Produtor selecionando atravéz de uma janela de seleção de agentes.

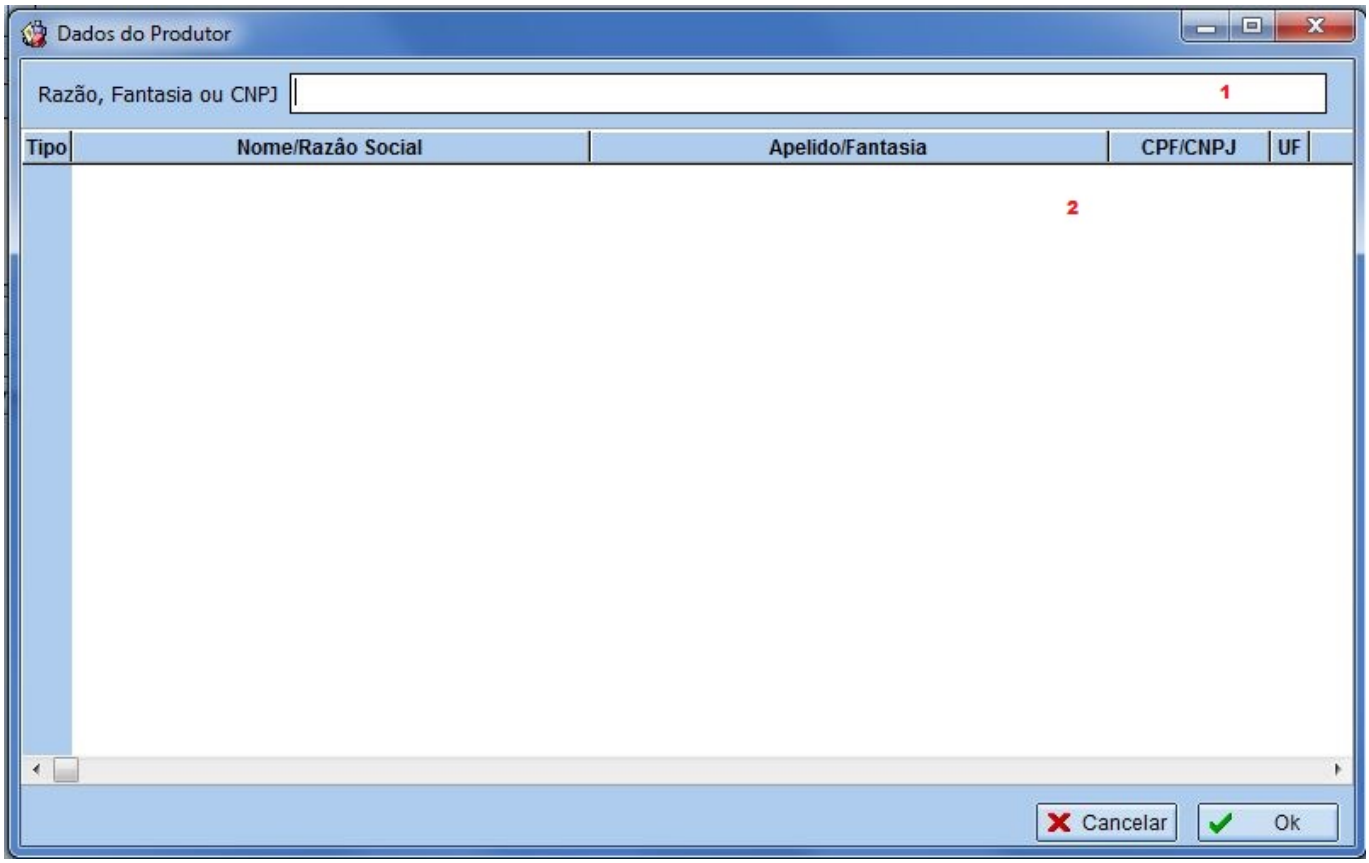

3.1. Campo para inserir os nome de busca do cliente;

3.2. Lista de Clientes encontrados para ser escolhido.

4. Botão **Trocar** aparece habilitado quando há mais de um endereço cadastrado para o Agente escolhido. Neste caso a Janela de Endereços é exibida com a relação destes, possibilitando a escolha.

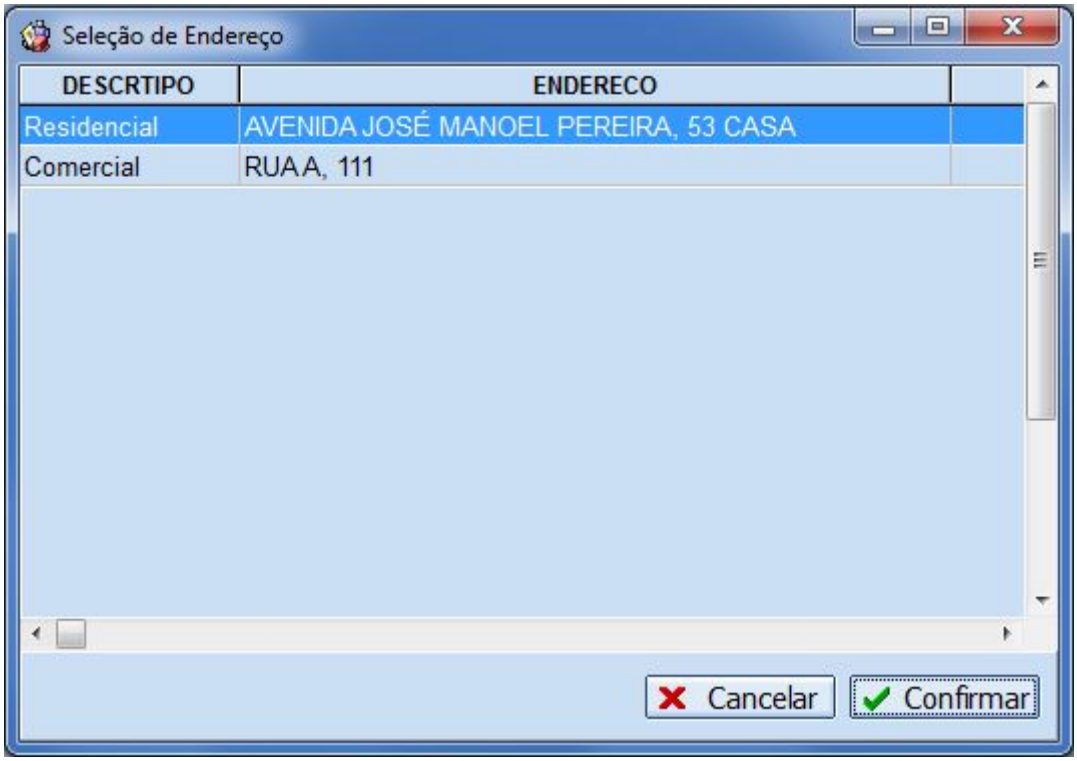

5. Botão **Editar** abre a janela de Cadastro de Endereço onde é possível fazer as devidas alterações.

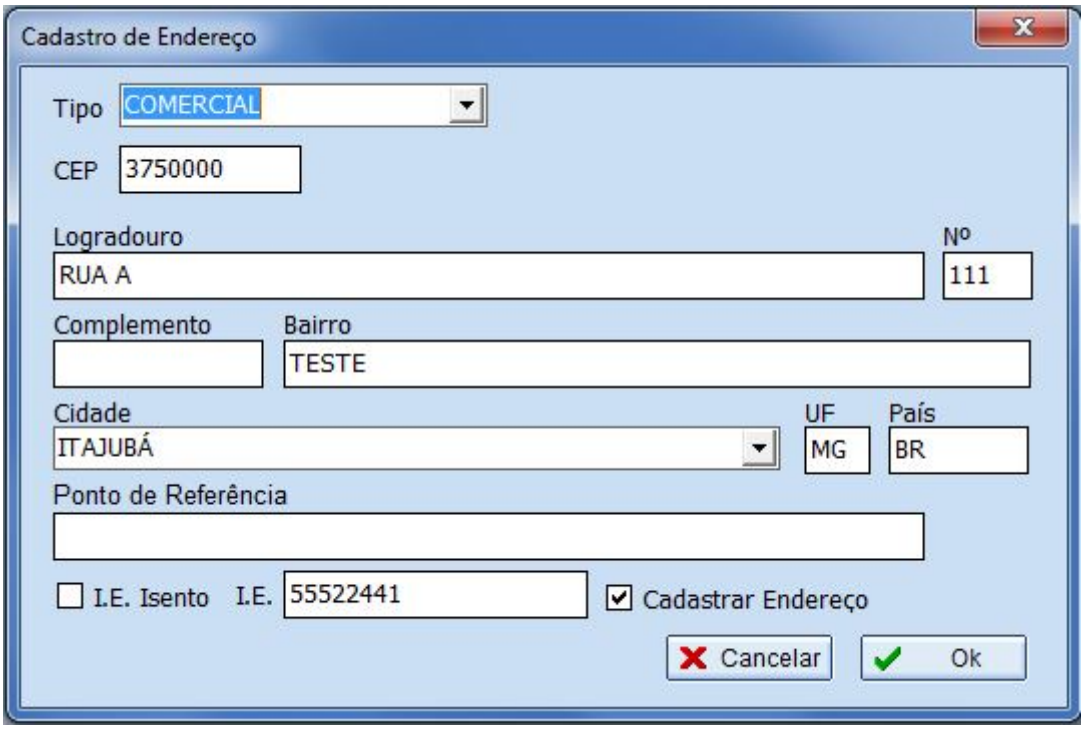

6. Os botões **Cancelar** e **Salvar** finalizam o processo de cadastro de acordo com a função sugerida por cada botão.

Cadastro de Tanques

Os tanques são formas de agrupar a produção de várias linhas. Possibilitam visualizar a produção total de um tanque em um período de tempo e também expedir as notas fiscais pelos mesmos, para cada produtor separadamente.

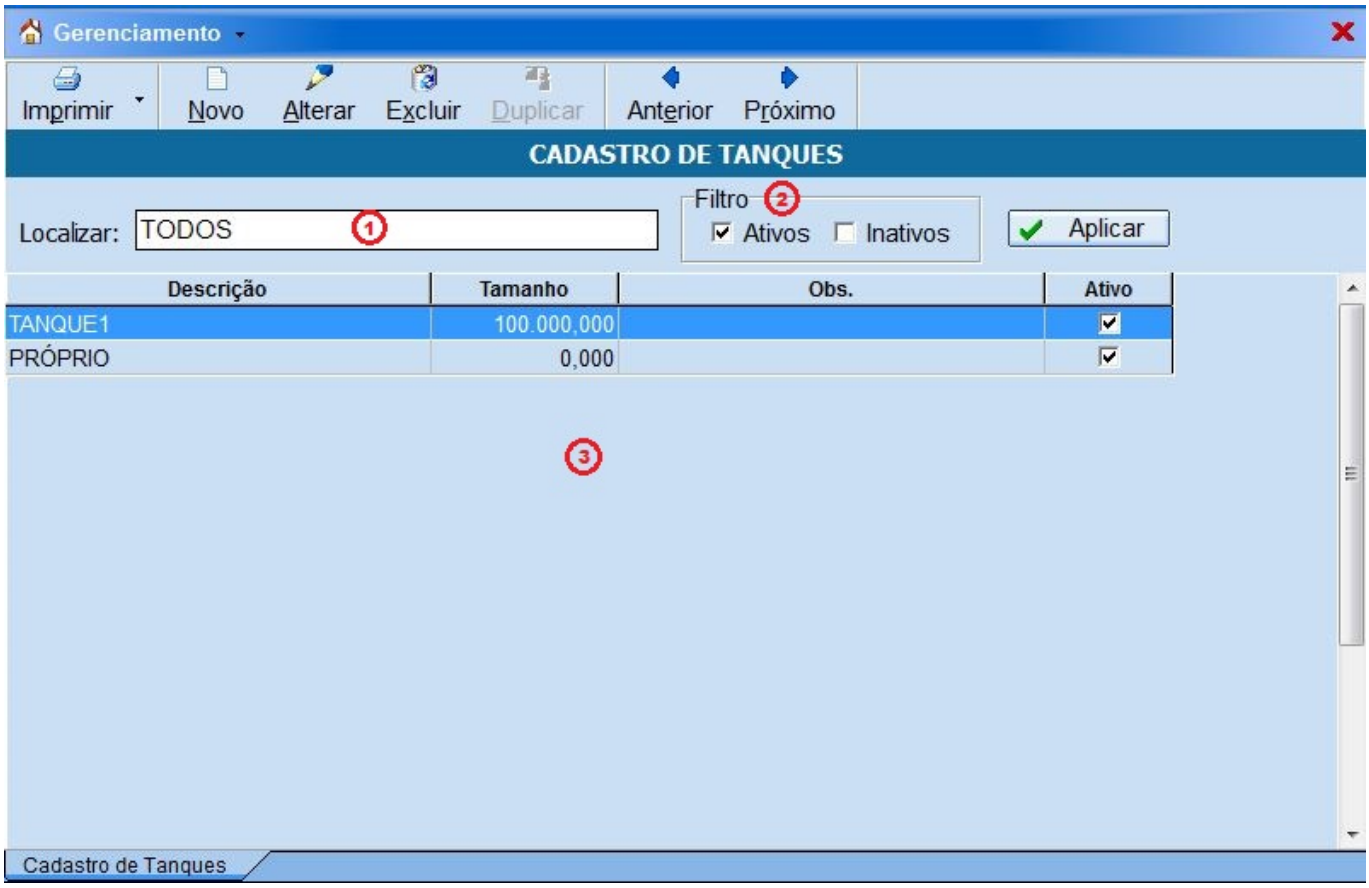

1. Campo para buscar um tanque pelo nome.

2. Filtros de tanques Ativos e Inativos. Quando excluímos um tanque ele apenas passa a ficar inativo. Alterando as propriedades de um tanque inativo, automaticamente ativamos o mesmo.

3. Lista os tanques cadastrados de acordo com as especificações de busca. Pode-se **Alterar** ou **Excluir** um tanque clicando com o botão direito sobre um tanque desta lista.

Novo/Alterar

Exibe uma janela para cadastro ou edição dos dados do tanque.

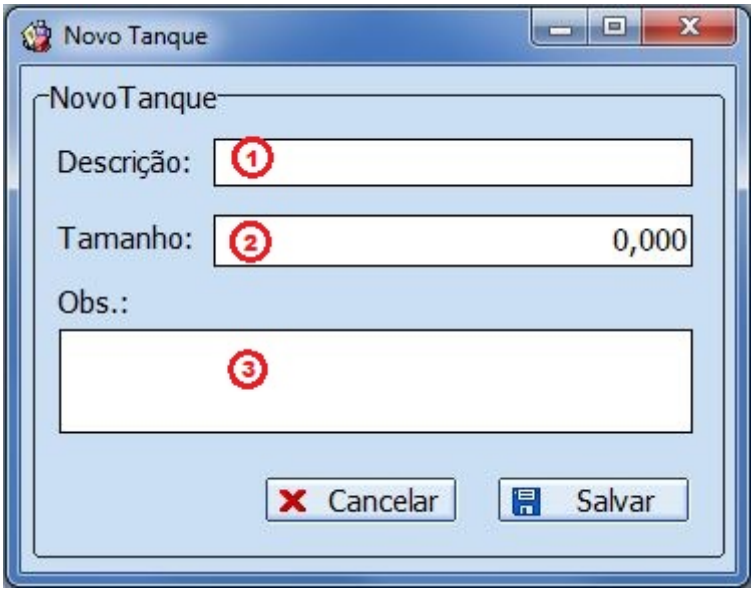

1. Campo de Descrição, onde é inserido o nome do Tanque. Esta caixa “Novo Tanque” apresenta-se tanquto para cadastrar um **Novo** tanque quanto para **Alterar** um tanque já cadastrado

2. É o campo onde é descrita a capacidade volumétrica do tanque.

3. Campo para inserir observações.

Cadastro de Linhas

A **Linha** é a relação dos fatores que envolvem o processo de coleta do leite, como a fazenda, as cotas, os incentivos, a transportadora e o tanque.

Localizar

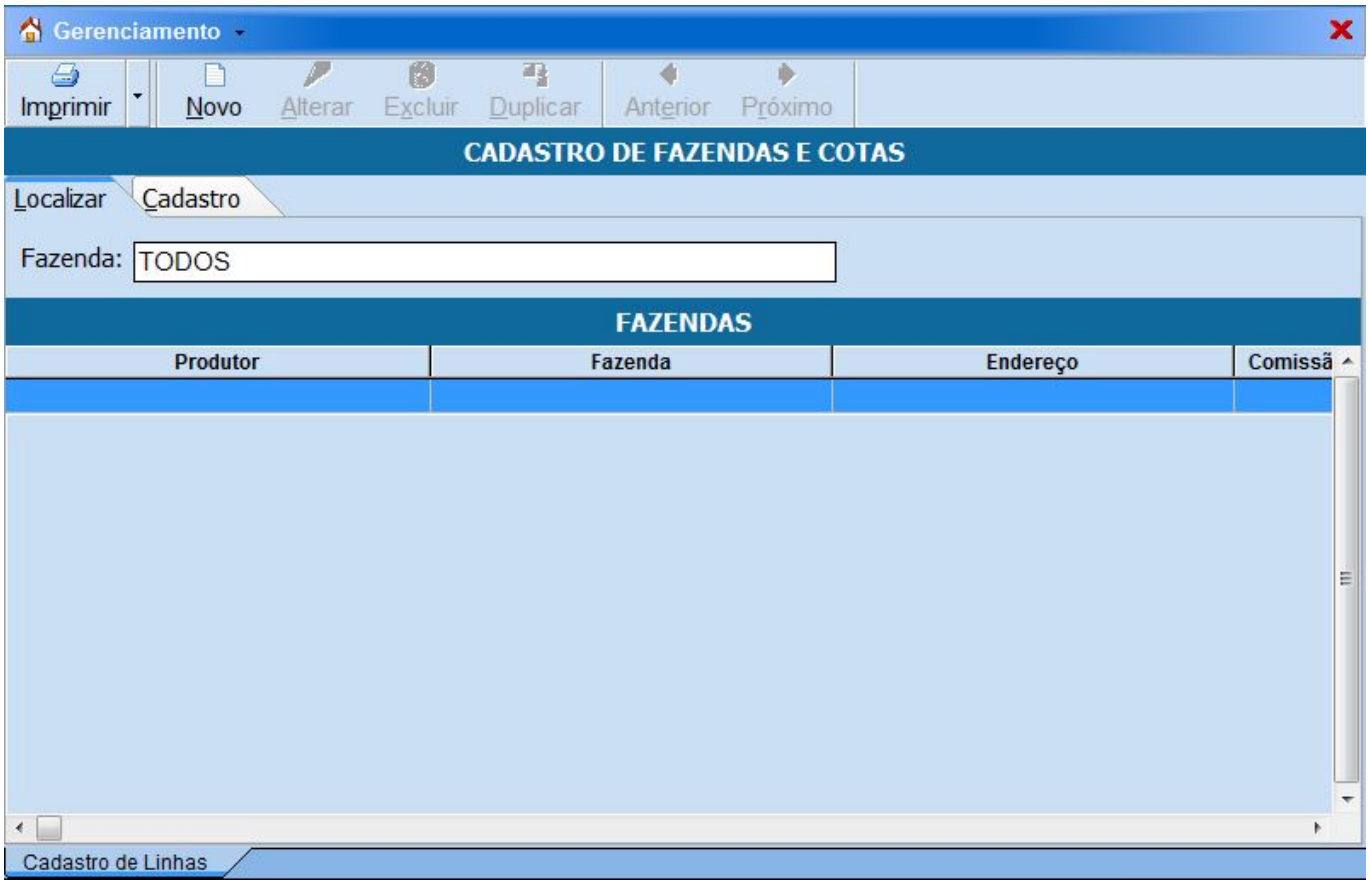

1. Campo onde para buscar as linhas cadastradas pelo nome da Fazenda.

2. Relação de Fazendas cadastradas correspondentes a busca.

Cadastro

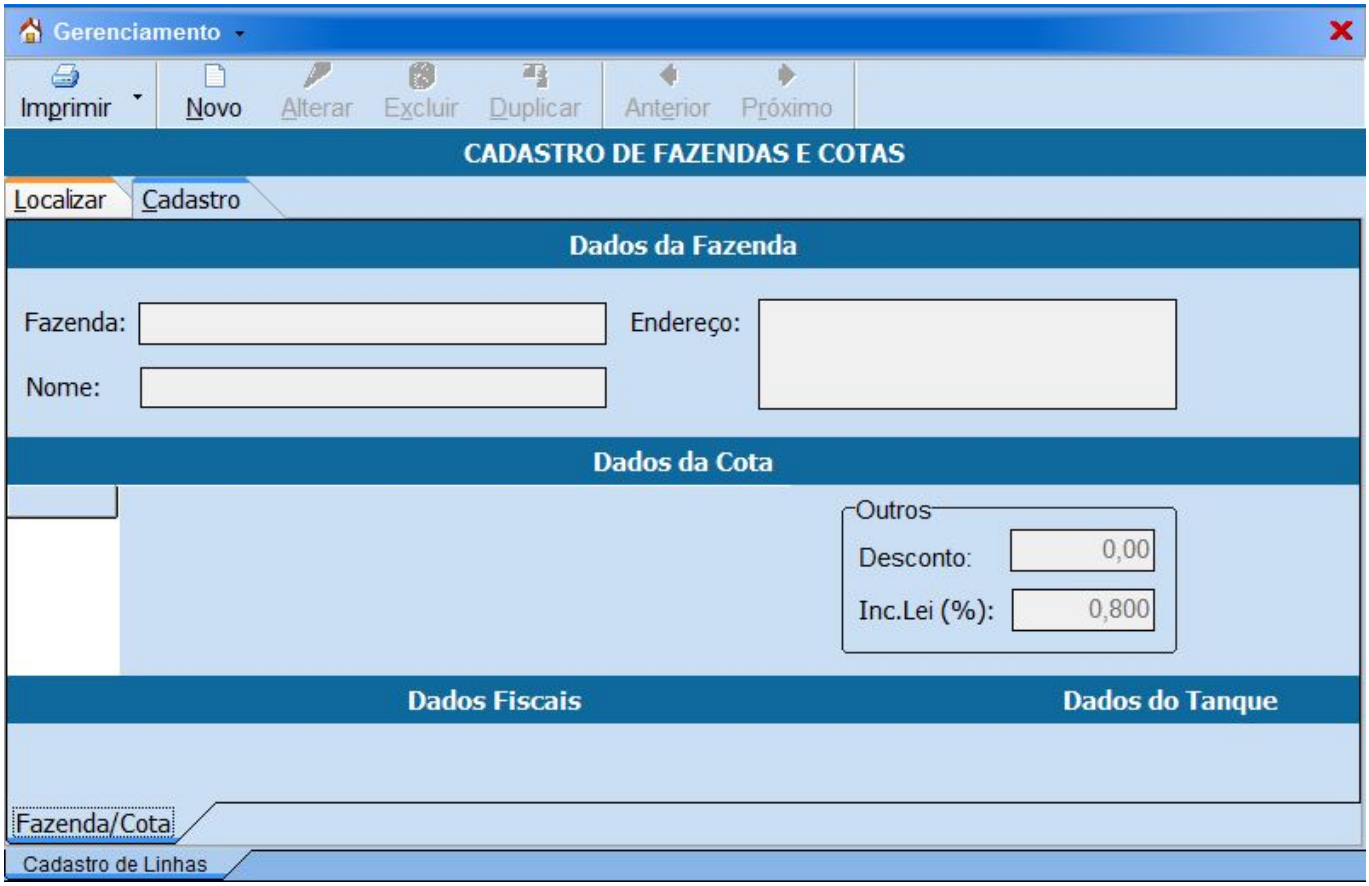

Novo/Alterar

Exibe uma janela para cadastro ou edição da linha.

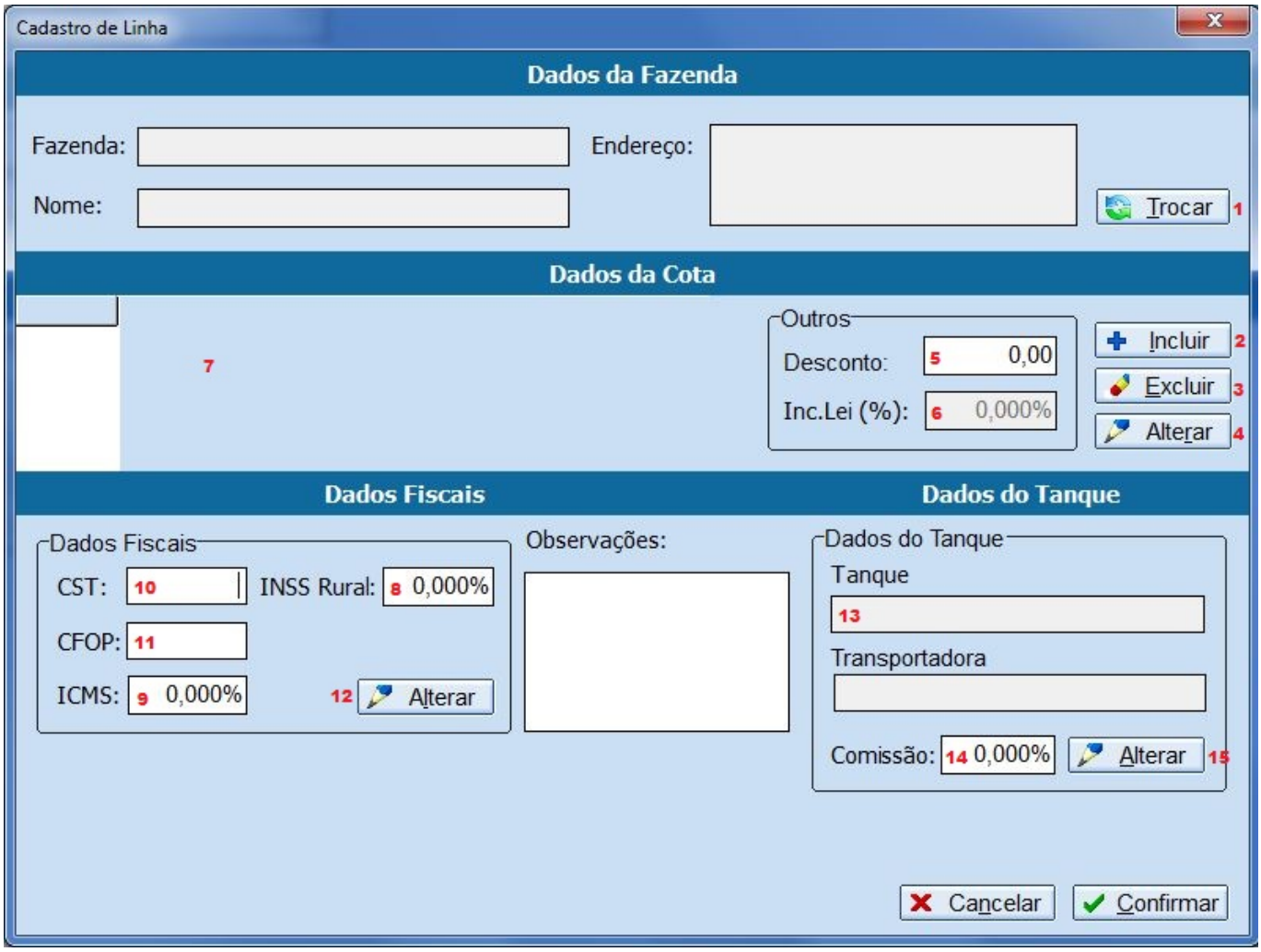

Dados da Fazenda

1. Área contendo dados da Fazenda na qual fará parte da linha. O botão trocar exibe uma lista das Fazendas cadastradas para seleção e troca.

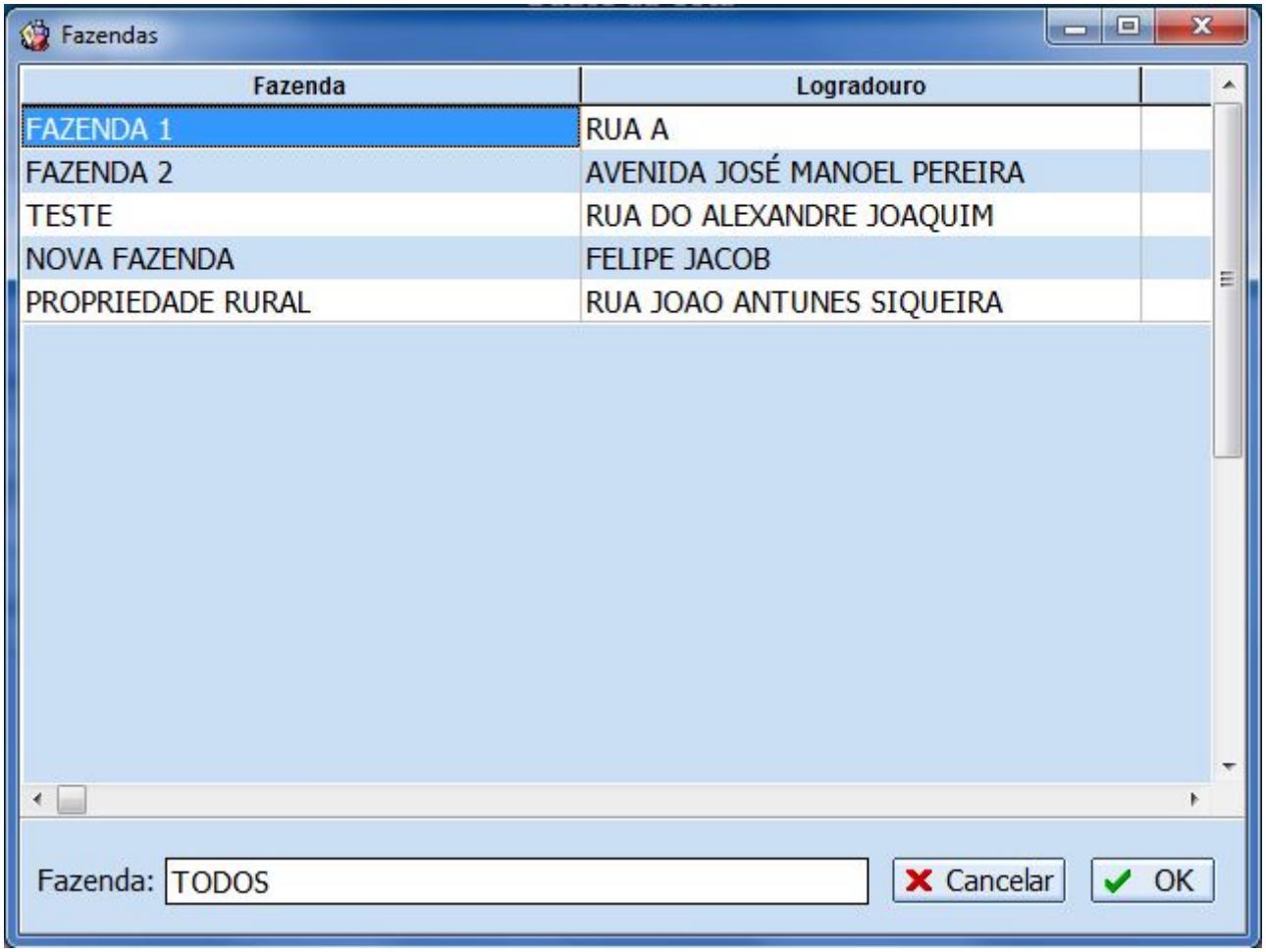

Caso uma linha tenha sido selecionada na aba Localizar, os dados da fazenda e todo os outros dados cadastrados serão preenchidos nos devidos campos.

Dados da Cota

2. O botão **Incluir** possibilita adicionar um intervalo de cota já cadastrado, ou ainda criar um novo intervalo.

3. Botão **Excluir** remove um intervalo de cota que esteja selecionado no item 7.

4. **Alterar** exibe a janela de cotas com a cota selecionada no item 7.

5. Este desconto é um valor em reais dado sobre a unidade de cota. Ou seja ele é aplicado sobre Quantidade * (Preço - Desconto).

6. O Incentivo da Lei é uma taxa aplicada sobre o valor calculado com o desconto e com a adição do incentivo da cota.

```
Exemplo:
Cota           = 1335
Ex. Cota       = 100
Valor Cota     = 0,78
Valor Ex. Cota = 0,78
Inc.Cota       = 1%
```

```
Inc.Ex. Cota   = 0.5%
Inc. Lei       = 2,5%
```

Modo de Cálculo:

Incentivo de lei sobre: (cota + Incentivo_cota)+(Ex.Cota + Incentivo_Ex.Cota)

```
((Cota*Valor_Cota+Inc.Cota)+(Ex.Cota*Valor_Ex.Cota + Inc.Ex.Cot))+Inc.Lei
((1041,30 + 1%) + (78,00 + 0,5%))+(2,5%)
(1051,71 + 78,39) + 2,5%
1130,10 (Base de Calculo) +  28,25(Outros Custos)
1158,35  --
```

Cadastro de Cotas

As cotas são definidas por intervalos, ou seja, sexiste um valor inferior e um valor superior onde a diferença de V2 e V1 define o intervalo onde o valor da cota, bem como o incentivo da cota, serão aplicados (intervalo = V2 - V1).

Por um princípio lógico, o primeiro intervalo de cota de uma linha deve ter o valor inferior igual a zero (0).

Os intervalos seguintes devem ter o valor inferior igual ou maior do que o intervalo superior da cota anterior, de forma que não haja uma quantidade sendo calculada por dois preços diferentes.

Caso haja duas cotas cuja os intervalos máximo e mínimos deixem uma lacuna, este volume não será calculado por nenhum preço. Ex.: 0 |- 1000 , 1500 -| 3000. Neste exemplo as quantidades entre 1000 e 1500 não serão calculados.

Intervalos superiores iguas a zero definem que qualquer valor acima do intervalo mínimo da cota será calculado com base no preço e incentivo desta cota.

Ex.: cota: 1000 -| 0 = R$ 1,20
Isso quer dizer que qualquer quantidade acima de 1000 será calculado com o preço de 1,20.

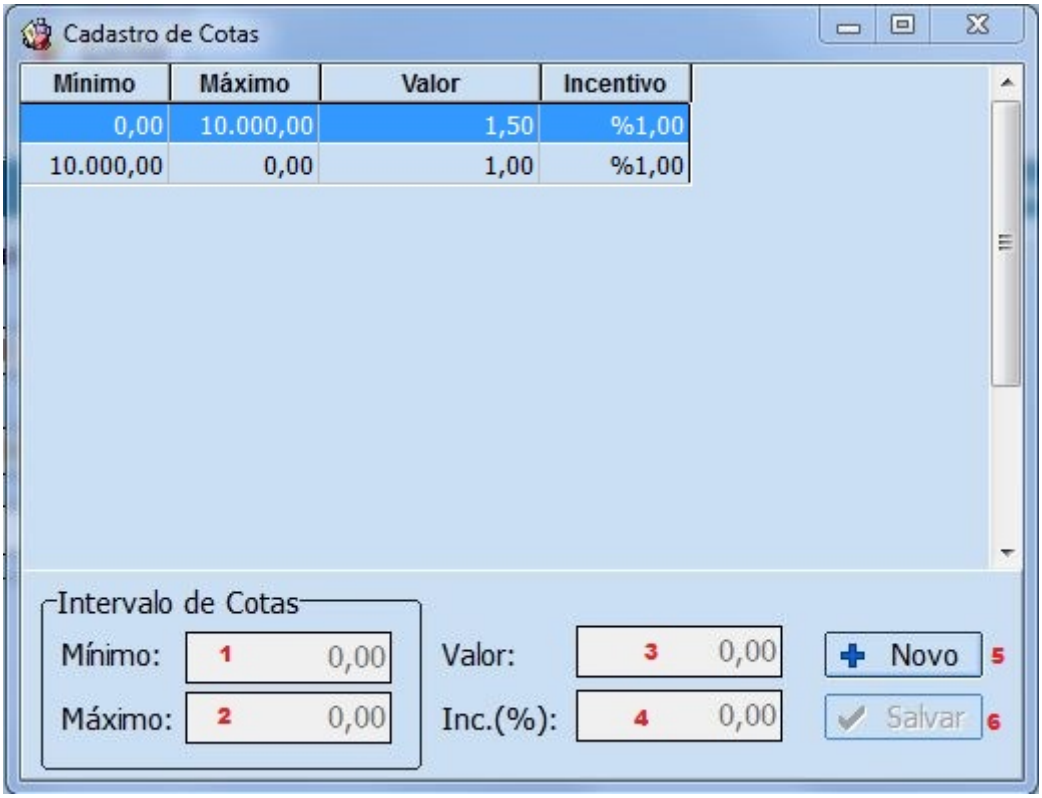

6.1. Define o valor mínimo da cota. Por convenção uma linha dever receber uma cota cujo intervalo mínimo seja iagual a zero;

6.2. Valor máximo do intervalo de cota. Quando recebe valor igual a zero;

6.3. É o valor da cota;

6.4. É o taxa somada ao valor da cota;

6.5. **Novo**, botão que habilita a edição dos campos anteriores a fim de salvar um novo intervalo de cotas;

6.6. **Salvar**, acressenta ao banco de dados o registro da cota;

6.7. Relação de cotas referentes a fazenda;

7. Lista de cotas selecionadas para a linha;

Dados Fiscais

8. Valor da taxa de INSS, emitina na nota.

9. ICMS sobre a base de calculo.

10. Código de Situação Tributária.

11. CÓDIGO FISCAL DE OPERAÇÕES E PRESTAÇÕES.

12. Botão **Alterar** abre a janela para selação de tipo de tributação. Os dados **9, 10 e 11** serão

preenchidos com os valores selecionados da tabela.

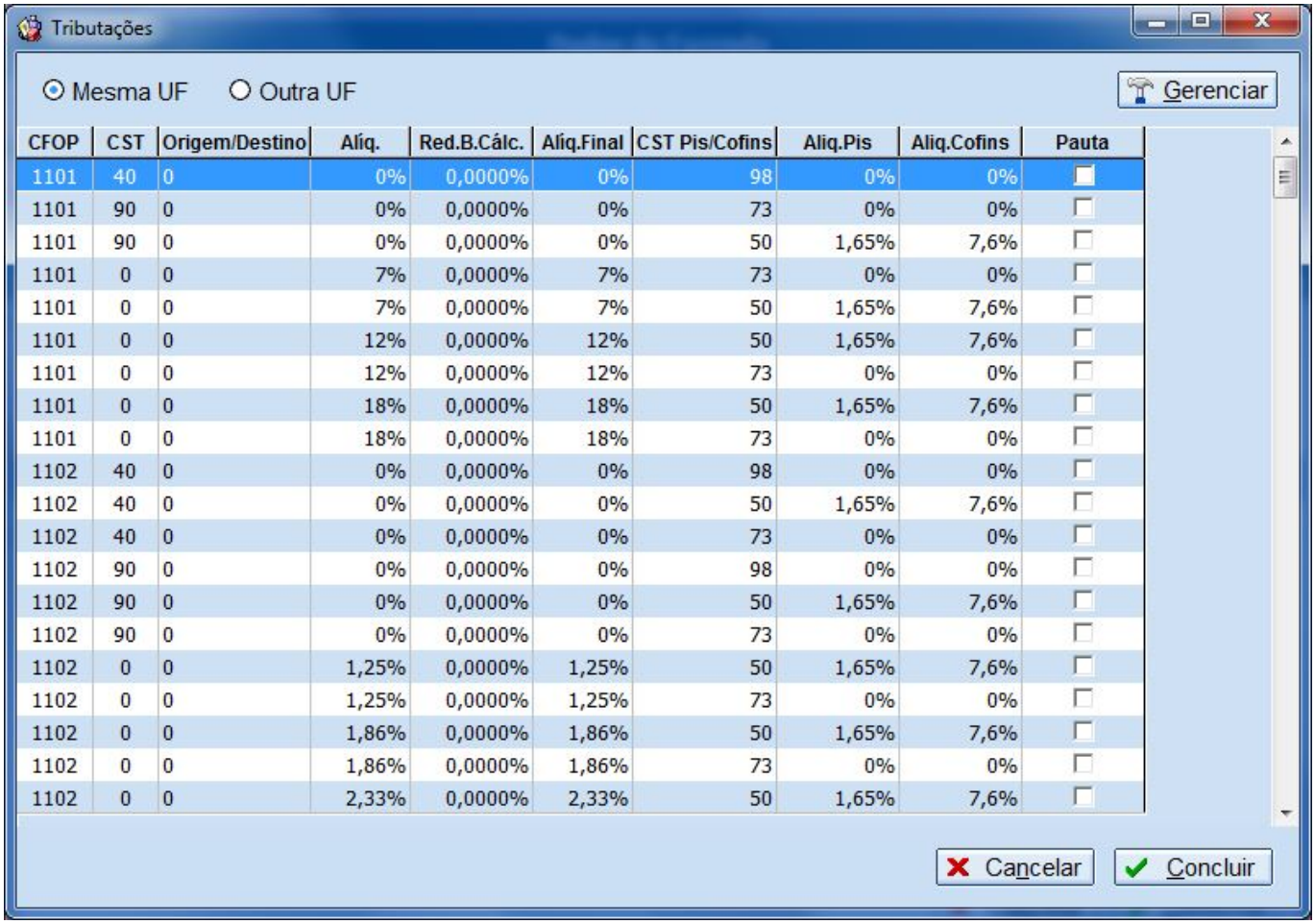

CFOP	CST	Origem/Destino	Alíq.	Red.B.Cálc.	Alíq.Final	CST Pis/Cofins	Aliq.Pis	Aliq.Cofins	Pauta
1101	40	0	0%	0,0000%	0%	98	0%	0%	
1101	90	0	0%	0,0000%	0%	73	0%	0%	
1101	90	0	0%	0,0000%	0%	50	1,65%	7,6%	
1101	0	0	7%	0,0000%	7%	73	0%	0%	
1101	0	0	7%	0,0000%	7%	50	1,65%	7,6%	
1101	0	0	12%	0,0000%	12%	50	1,65%	7,6%	
1101	0	0	12%	0,0000%	12%	73	0%	0%	
1101	0	0	18%	0,0000%	18%	50	1,65%	7,6%	
1101	0	0	18%	0,0000%	18%	73	0%	0%	
1102	40	0	0%	0,0000%	0%	98	0%	0%	
1102	40	0	0%	0,0000%	0%	50	1,65%	7,6%	
1102	40	0	0%	0,0000%	0%	73	0%	0%	
1102	90	0	0%	0,0000%	0%	98	0%	0%	
1102	90	0	0%	0,0000%	0%	50	1,65%	7,6%	
1102	90	0	0%	0,0000%	0%	73	0%	0%	
1102	0	0	1,25%	0,0000%	1,25%	50	1,65%	7,6%	
1102	0	0	1,25%	0,0000%	1,25%	73	0%	0%	
1102	0	0	1,86%	0,0000%	1,86%	50	1,65%	7,6%	
1102	0	0	1,86%	0,0000%	1,86%	73	0%	0%	
1102	0	0	2,33%	0,0000%	2,33%	50	1,65%	7,6%	

Nesta janela é possível editar, adicionar ou excluir um tipo de tributação pelo botão **Gerenciar** no canto superior direito da janela.

Dados do Tanque

13. Exibe o tanque escolhido.

14. A transportadora escolhida possui uma comissão que será calculada a partir da base de calculo.

15. O botão **Alterar** exibirá duas janelas auxiliares sequencialmente:

I. Seleção de Tanque

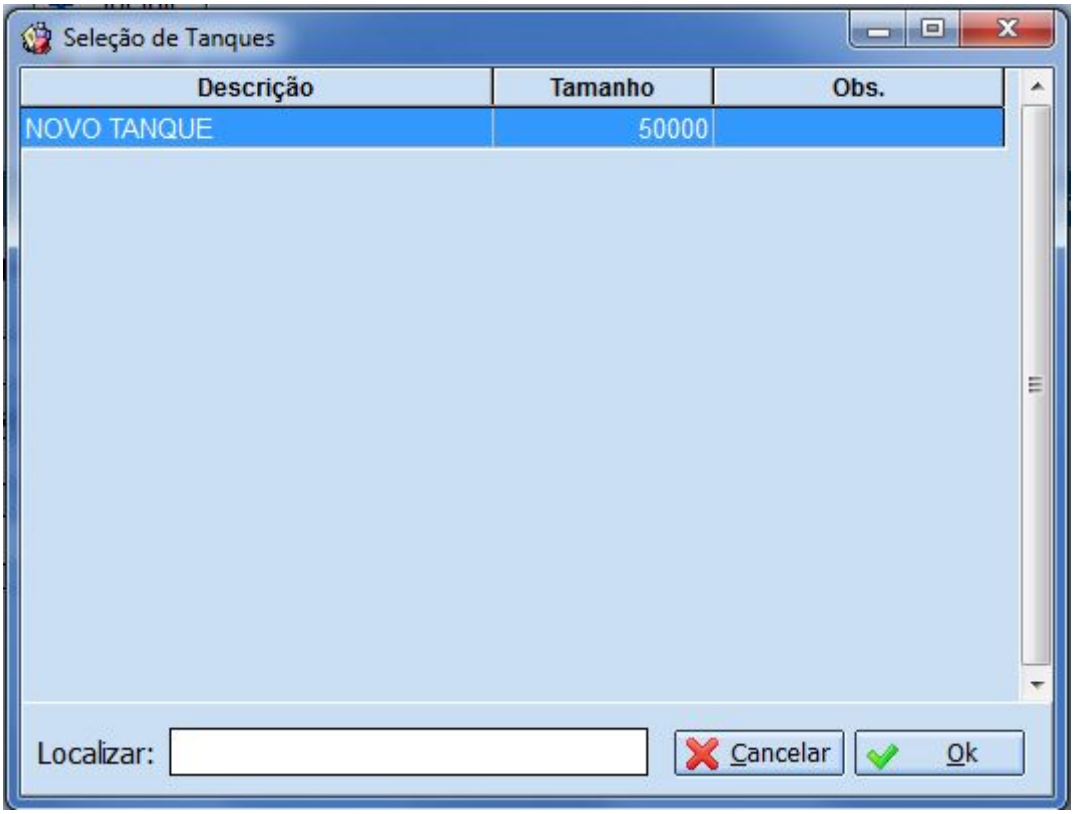

II. Seleção de Transportadora

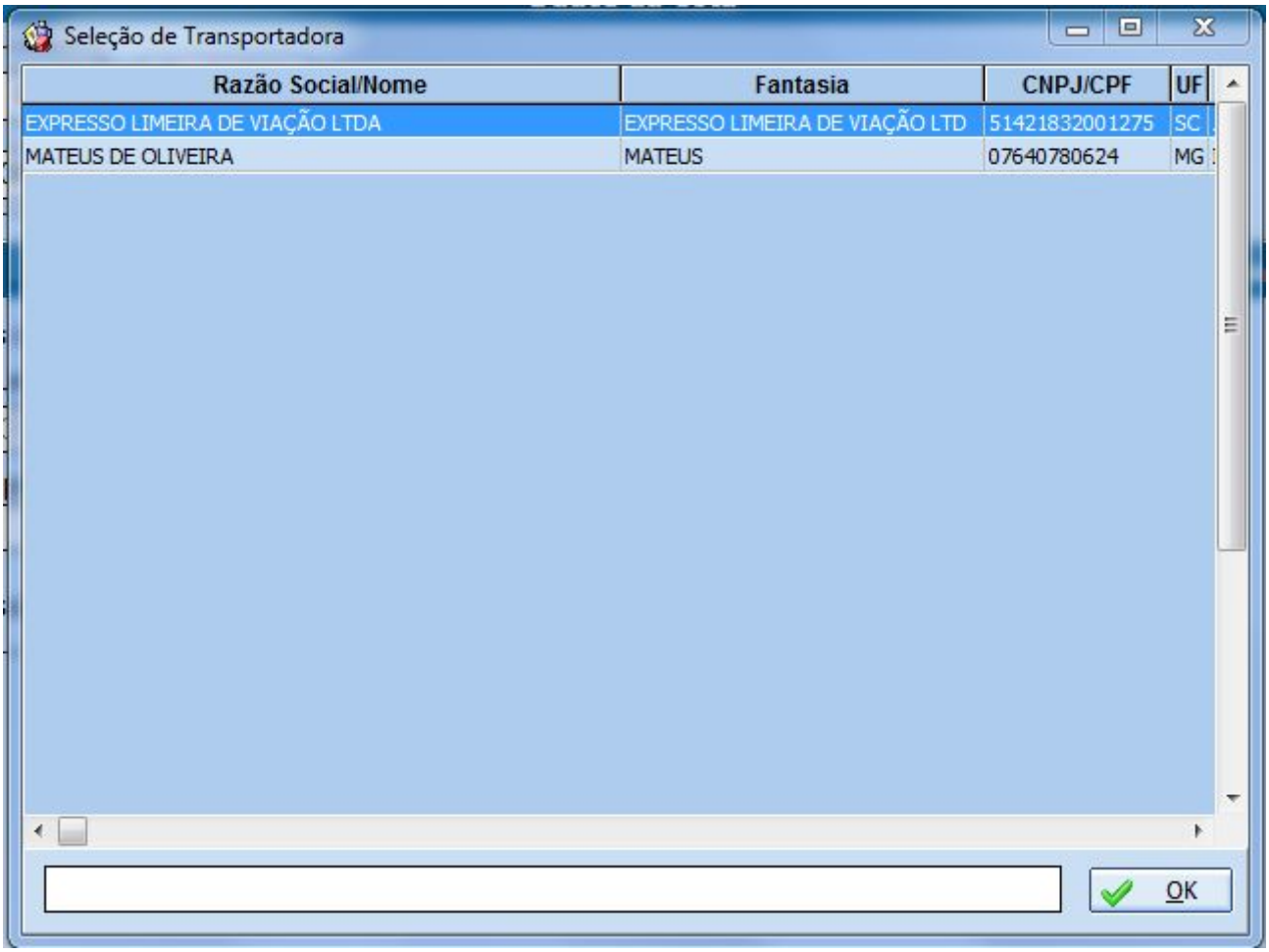

Gestão de Cotas

Acessado em **Gerenciamento → Laticínio → Gestão de Cotas**.

Este ambiente permite visualizar, editar, adicioar, remover e principalmente, aplicar vários intervalos de cotas para várias fazendas ao mesmo tempo.

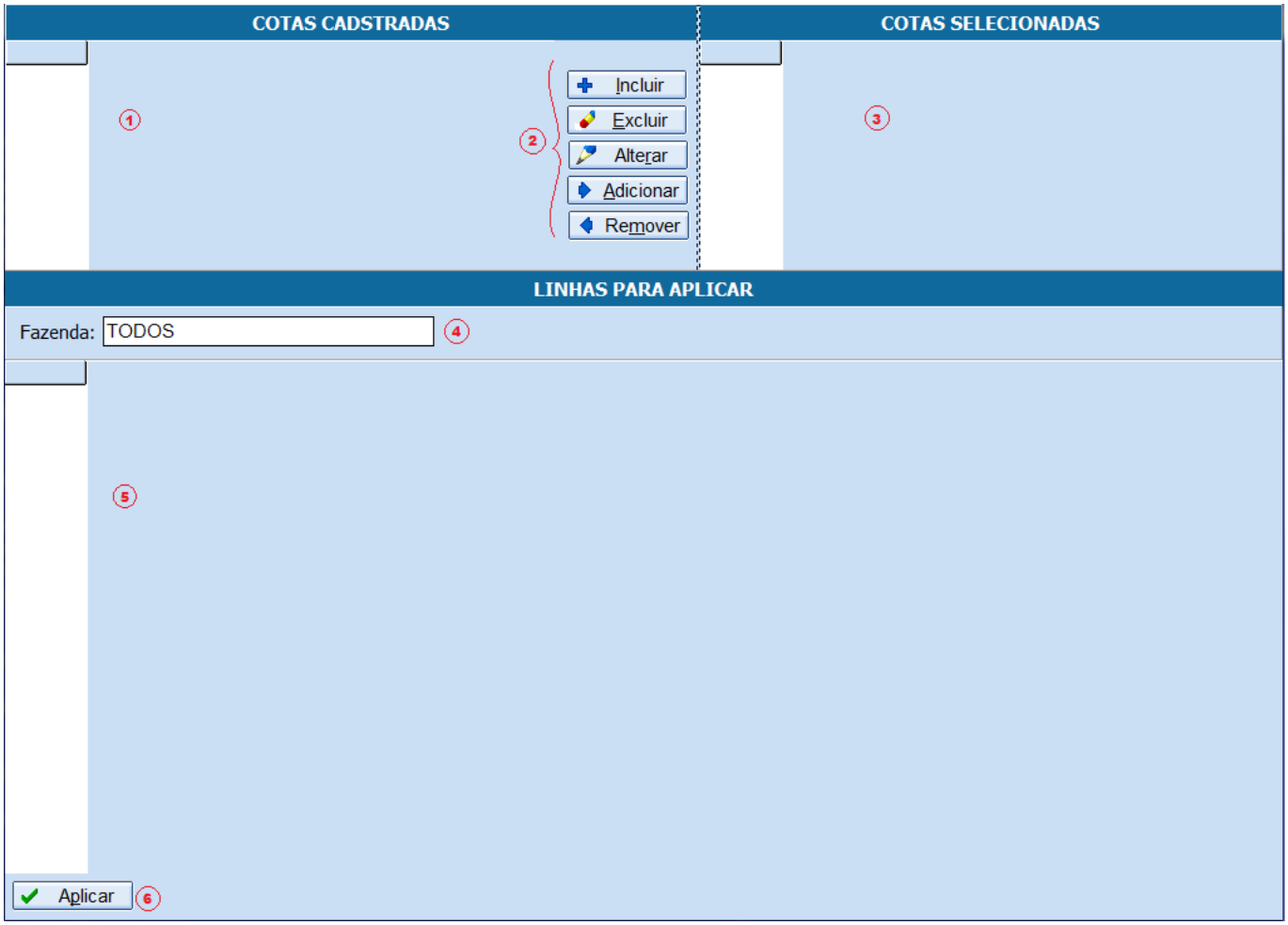

1- Lista todos os intervalos de cota já cadastrados;

2- Botões modificadores de cotas.

Botão **Incluir** permite cadastrar um novo intervalo de cota.

Botão **Excluir** permite deletar uma cota já cadastrada.

Botão **Alterar** permite alterar uma cota já cadastrada.

Botão **Adicionar** insere a cota na lista de **Cotas Selecionadas**

Botão **Remover** remove uma cota selecionada da lista de **Cotas Selecionadas**

3- **Cotas Selecionadas** exibe quais cotas serão aplicadas para as fazendas escolhidas.

4- Campo de busca de fazendas por nome. Caso esteja em branco trará todas as fazendas cadastradas, assim como se estiver preenchido com o valor 'TODOS'.

5- Lista de fazendas encontradas na busca. Permite escolher quais fazendas sofrerão as alterações de cotas.

6- **Botão Aplicar** irá remover todas as cotas relacionadas com as fazendas marcadas na tabela acima, e posteiormente aplicara todas as cotas inseridas na tabela de **Cotas Selecionadas**

Lançamentos Diários

Novo Lançamento

Área responsável por registrar as coletas diárias de leite por cada Fazenda.

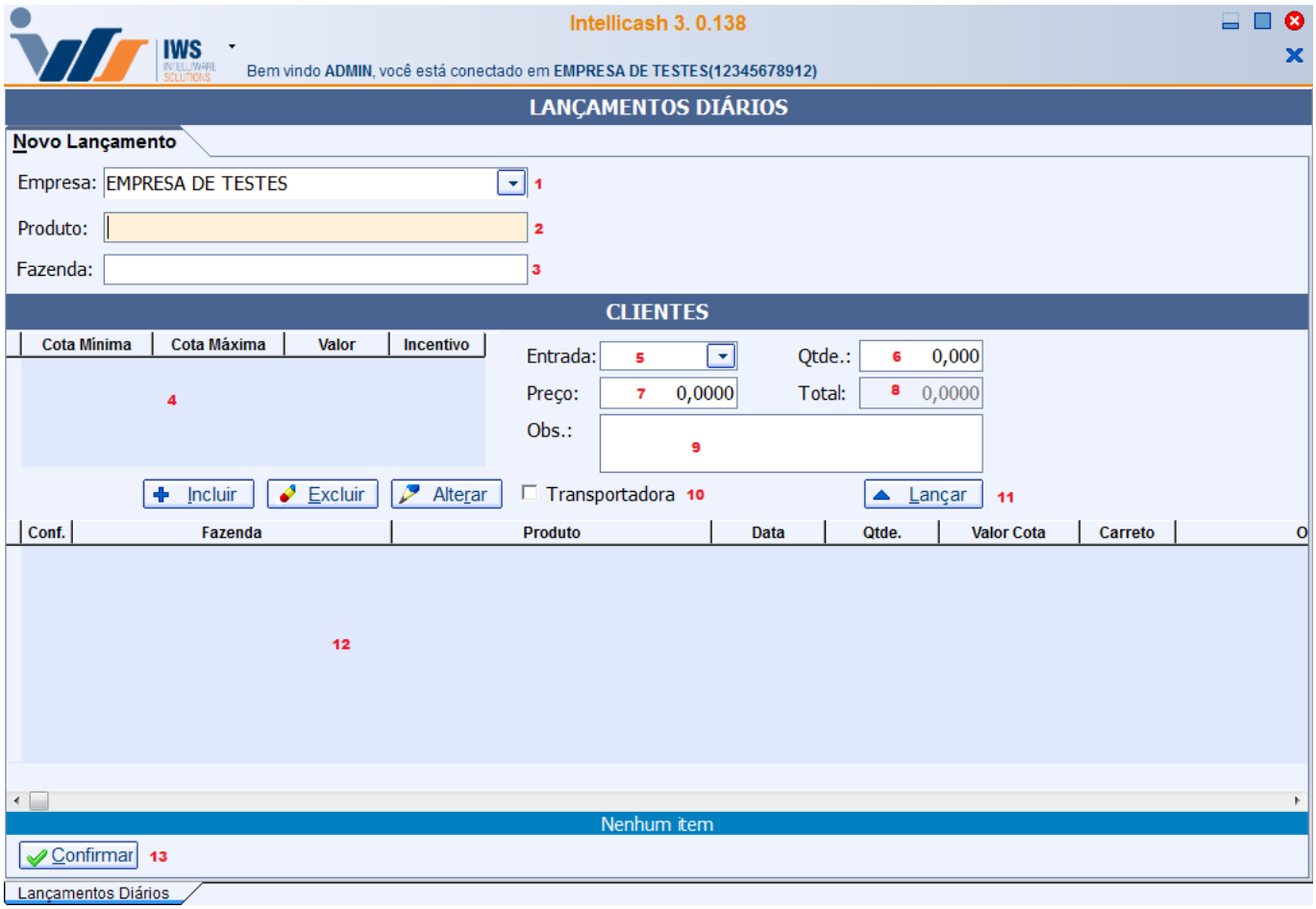

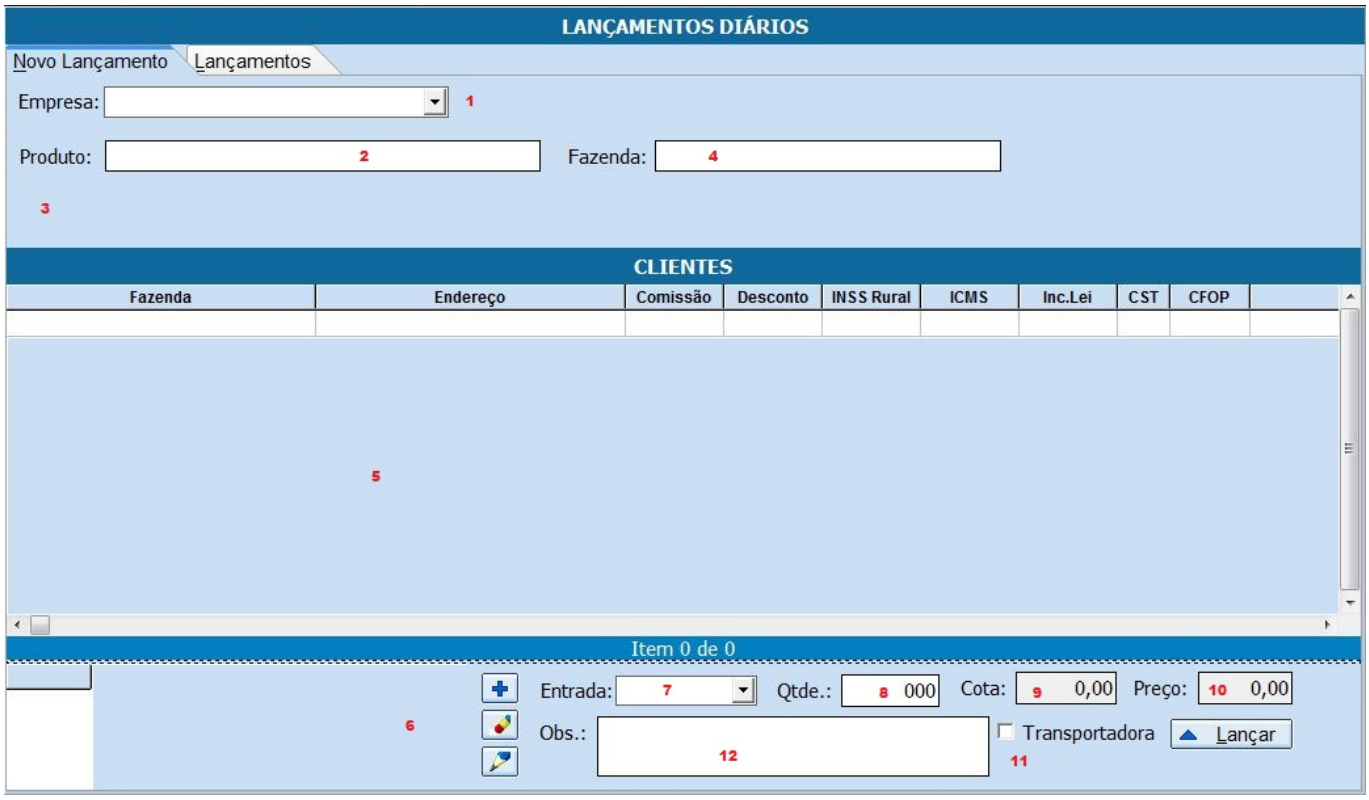

1. Campo para selecionar a empresa que está recebendo o leite.

2. Campo de busca do Produto, neste caso o produto deve estar cadastrado no sistema como é feito com qualquer outro.

3. Espaço onde é apresentado o nome do produto selecionado. O produto selecionado é armazenado em memória, de modo que das próximas vezes que esta tela for aberta, o produto já estará escolhido tendo o foco no próximo campo.

4. Campo de busca da Fazenda na qual serão feitos os lançamentos. Ao pressionar Enter o foco passa para a lista de resultados, caso haja ao menos um resultado.

5. Lista de resultados de Fazendas encontradas. Ao pressionar Enter o foco passa para e data de entrada.

6. Exibe os intervalos de cotas cadastrado para a linha, referente a fazenda. Possui três botões ao lado direito nos quais as funções são identicas aos botões de **Cadastro de Linhas**.

7. Data de entrada do produto. A data de entrada é quando o produto foi coletado, diferentemente da data de lançamento que corresponde a data em que é feito o lançamento nesta tela.

8. Quantidade de leite recebido na ocasião.

9. Exibe o valor do menor intervalo de cotas.

10. Exibe o valor do segundo intervalo de cotas.

11. Este checkbox determina se a traxa de comissão será aplicada sobre este lançamento ou não. Caso esteja selecionado, o fechamento irá considerar o frete.

12. Observações referentes ao lançamento.

Lançamentos

Exibe todos os lançamento abertos da fazenda que estiver selecionada na aba **Novo Lançamento**.

Ações com o botão direito:

Controle de seleção para edição de valores ou para confirmação: **Selecionar Todas, Desmarcar Todas e Inverter Seleção**

Excluir apaga o lançamento permanentemente.

Editar Valores Conf. permite alterar o preço de lançamento no dia de vários lançamentos ao mesmo tempo.

Há ainda a possibilidade de editar os dados de um lançamento com a opção **Editar Lançamento**.

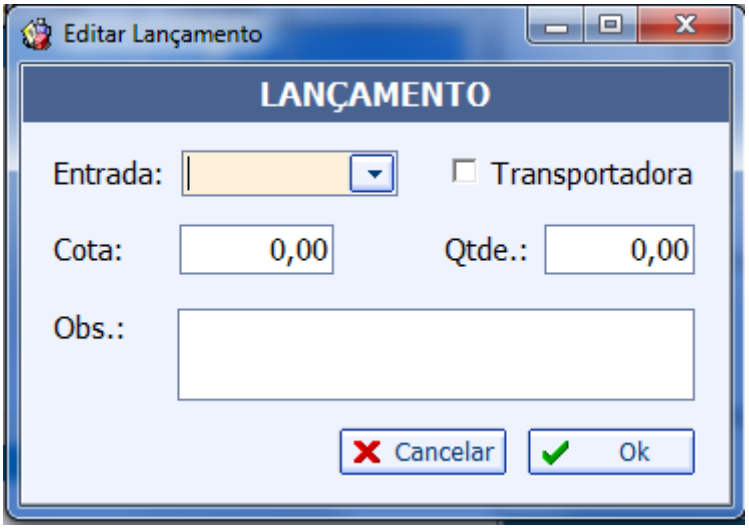

Estes lançamentos podem ser confirmados, para que possam ter relevância no fechamento mensal, para fazer isto basta selecionar quais lançamentos serão confirmados e clicar no botão **Confirmar**.

Fechamento Mensal

A tela de fechamento mensal tem a função de relatório de lançamentos confirmados, além de possibilitar gerar as notas fiscais a partir dos filtros estabelecidos.

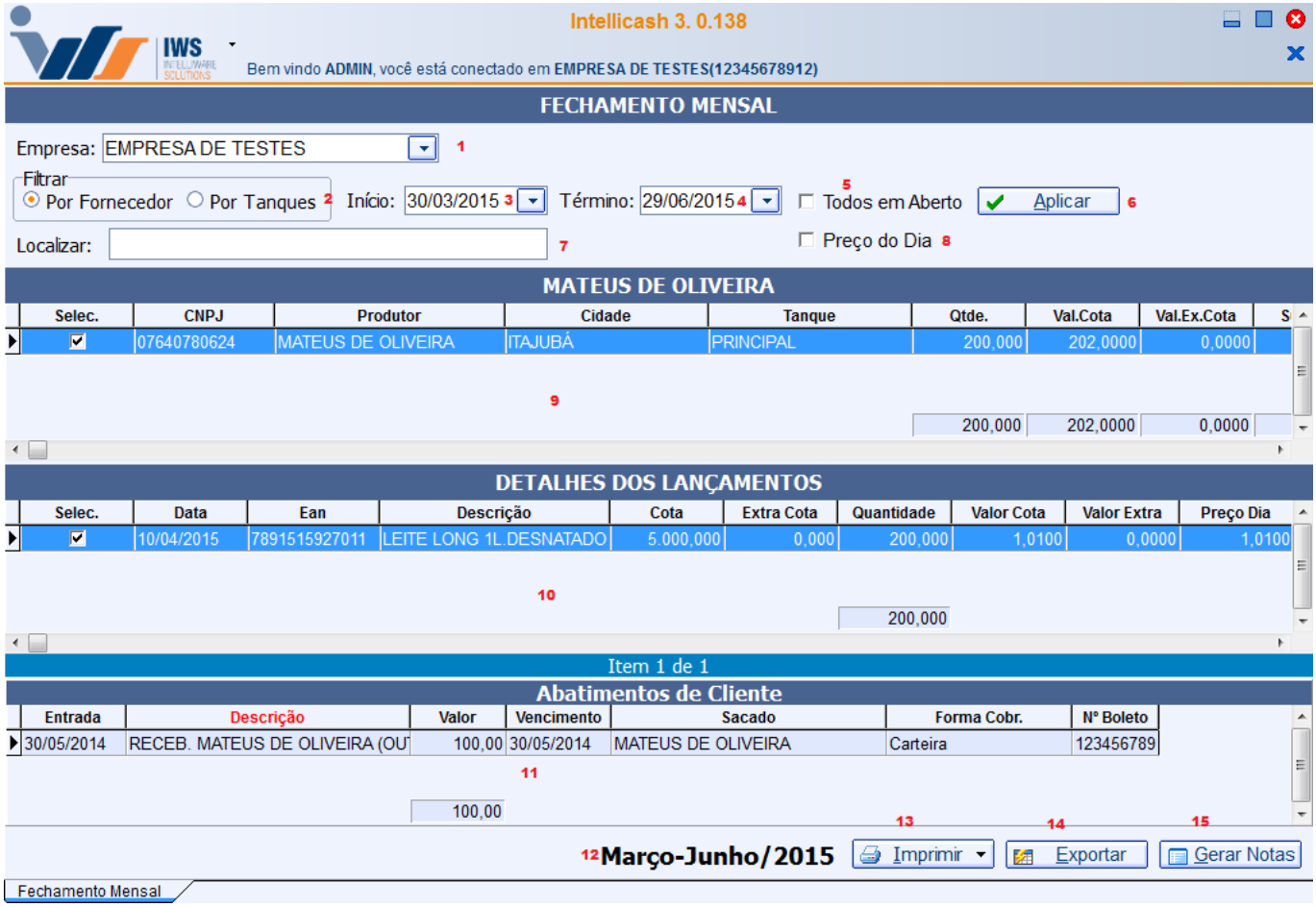

1. Campo de Seleção da Empresa na qual os lançamentos foram efetuados.

2. Filtro que agrupa os lançamentos por Fazenda ou por tanques.

3. Intervalo de validação da data de entrada dos lançamentos.

4. Opção de Exibir todos o s lançamentos em aberto.

Existe a opção **Todos em Aberto** que não considera o intervalo de tempo, mostrando todos os lançamentos que ainda não foram lançados em nota fiscal.

5. Botão “Aplicar” buscará os lançamentos em aberto.

6. Campo para Localizar um fechamento pelo nome da fazenda.

7. Este campo altera a forma como será calculado o total dos lançamentos onde, quando desmarcado, aplica os valores de intervalos de cotas, e quando marcado ignora os intervalos de cotas e calcula pelo preço lançado no dia especificamente.

8. Exibe uma lista de totalidades do agrupamento, seja dos lançamentos feitos em uma Fazenda ou em um determinado Tanque.

9. Exibe os lançamentos discriminadamente, pela data. Caos o agrupamento seja feito pelo tanque, o nome da fazenda é acrescido a frente do nome do produto, para distinguir de qual fazenda se

originou o lançamento.

10. Exibe a soma dos Incentivos das Cotas, fornecidos pela cooperativa. O incentivo da cooperativa está embutido no valor do lançamento, mas aqui temos discriminado quanto de incentivo foi dispendido.

11. Exite o total de Incentivo de Lei calculado sobre o valor de base de calculo.

12. É a soma dos valores obtidos com os lançamentos diários. É considerada a base de cálculo.

13. Soma de Subtotal e Incentivo de Lei. Incentivo de cota já embutido no valor diário.

14. Valor do INSS sobre valor de base de calculo, taxa especificada no cadastro de linhas.

15. Valor do ICMS sobre valor de base de calculo, taxa especificada no cadastro de linhas.

16. Soma de Total do Frete com lançamentos efetuados em contas a receber do Cliente, neste caso, o proprietário da Fazenda. Os lançamentos abatidos no fechamento em questão podem ser selecionados na janela de **Descontos a Lançar**.

O rótulo **Descontos** está sublinhado pois é clicável, neste caso, é exibida a janela de **Descontos a Lançar**.

17. Resultado obtido pela soma dos lançamentos em contas a receber, frete e INSS.

18. Observação de Fechamento. Observação da Nota Fiscal.

19. Diferença entre Total de Receitas e Total de Descontos.

20. Botão **Gerar Notas** inicia os procedimentos para a abertura de uma nota fiscal. As notas serão geradas separadamente para casa agente separadamente, independente se o agrupamento é feito por fornecedor ou por tanque. Para cara nota é solicitado o modelo da mesma, e então, caso seja possível gerar a nota, é exibida a nota, não confirmada ainda.

Os lançamentos Fiscais de Contas a Pagar podem se efetuados após a confirmação da nota.

21. Exporta o fechamento no formato Excel.

22. Imprime o fechamento.

Descontos a Lançar

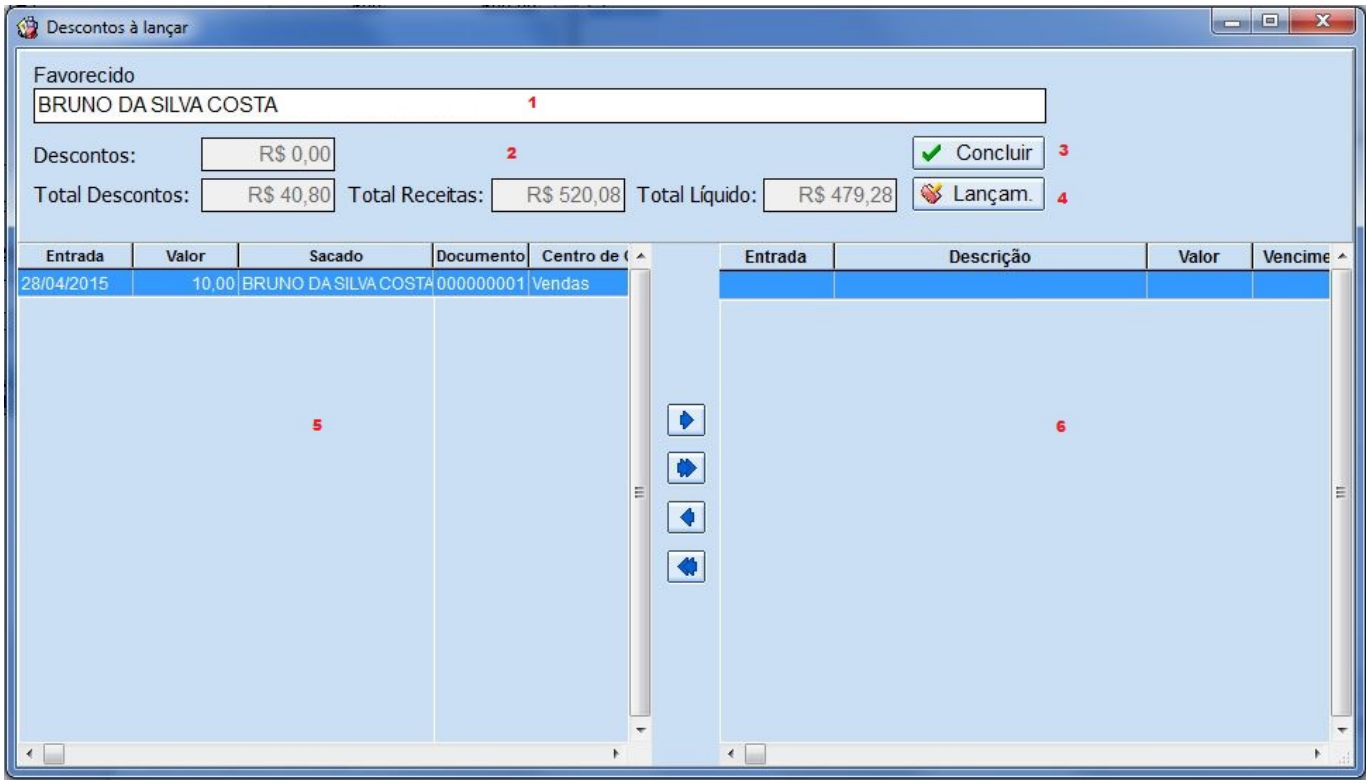

1. Nome do favorecido.

2. Valores do fechamento, para simular a situação dos lançamentos.

3. Finaliza o processo de edição dos lançamentos.

4. Botão que exibe a janela de **Cadastro de contas a receber** para edição de lançamentos.

5. Relação de lançamentos da conta do Cliente.

6. Relação de lançamentos que serão abatidos no fechamento.

Relatório

O Relatório permite buscar todas as notas fiscais geradas a partir do módulo de laticínio.

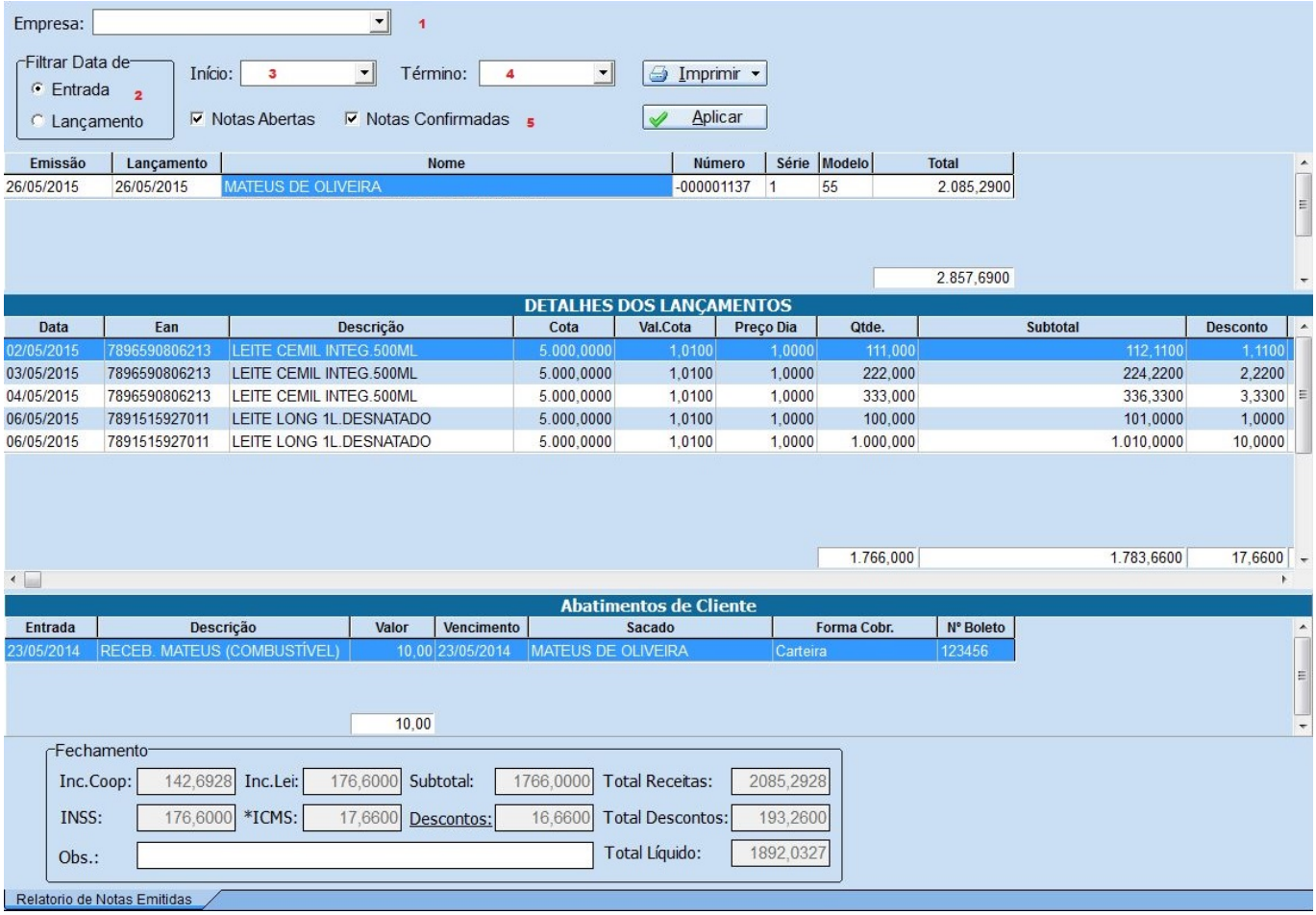

1. Empresa emitente da nota.

2. Filtro que permite definir o intevalo pelo data de entrada da nota ou pela data de lançamento da nota.

3. Data de início do filtro.

4. Data de termino do filtro

5. Determina se serão exibidas Notas Abertas, Notas Convirmada ou ambas.

É possível visualizar a nota clicando duas vezes no resultado desejado.

From:
http://wiki.iws.com.br/ - **Documentação de software**

Permanent link:
http://wiki.iws.com.br/doku.php?id=intellicash:manuais:contole_laticinios&rev=1435581822

Last update: **2015/06/29 13:43**