

CONTROLE DE COLETA DE LATICÍNIOS

Cadastro de Fazendas

Acessado em **Gerenciamento** → **Laticínio** → **Cadastro de Fazendas**.

Esta opção é visível quando o campo **LATICINIO** da tabela **EMPRESAS** esta com valor 1 (verdadeiro).

Fazenda é a denominação dada para a relação entre um Agente cadastrado como Cliente ou Fornecedor e um ou vários endereços nos quais possuem Inscrições Estaduais próprias.

O controle de coleta de leite é feito então por estas propriedades, denominadas fazenda, entretanto o controle fiscal dos lançamentos de contas a pagar e contas a receber serão geridos pelo cadastro do cliente.

Localizar

CADASTRO DE FAZENDAS			
Localizar	Cadastro	1	
Fazenda:	TODOS	2	
FAZENDAS			
Fazenda	Nome	Fantasia	Logradouro
3			

1. Existem duas abas: Localizar e Cadastro. Na primeira podemos encontrar as fazendas já cadastradas, a segunda exibe o formulário com os dados da fazenda selecionada;

2. Campo onde se insere o nome da fazenda para localiza-la, ou em branco ou com a palavra 'TODOS' para buscar todos os registros. Após inserir o nome, basta pressionar a telca Enter;

3. Exibe todas os resultados encontrados. A seleção por duplo click ou pressionando enter leva para a aba Cadastro contendo os dados da seleção.

Cadastro

Imprimir Novo Alterar Excluir Duplicar Anterior Próximo

CADASTRO DE FAZENDAS

Localizar Cadastro

Nome:

Produtor

Nome/R.S:

Nome Fantasia:

CPF/CNPJ: Tipo:

Endereço

Formulário com todos os dados cadastrais da fazenda.

Novo/Alterar

- Nome da Fazenda:** A text input field with a red circle containing the number 1 next to it.
- Produtor:** A section header with a red circle containing the number 2 next to it.
- Nome/R.S:** A text input field.
- Nome Fantasia:** A text input field.
- CPF/CNPJ:** A text input field.
- Tipo:** A dropdown menu.
- Editar:** A button with a pencil icon and a red circle containing the number 3 next to it.
- Endereço:** A large text area with a red circle containing the number 4 next to it.
- Trocar:** A button with a globe icon and a red circle containing the number 4 next to it.
- Editar:** A button with a pencil icon and a red circle containing the number 5 next to it.
- Cancelar:** A button with a red 'X' icon and a red circle containing the number 6 next to it.
- Salvar:** A button with a green checkmark icon.

1. Campo para inserção ou edição do nome da Fazenda selecionada;
2. Exibe os dados do Produtor, neste caso um cliente ou fornecedor cadastrado no sistema.
3. Botão de **Editar** permite selecionar ou trocar o Produtor selecionando através de uma janela de seleção de agentes.

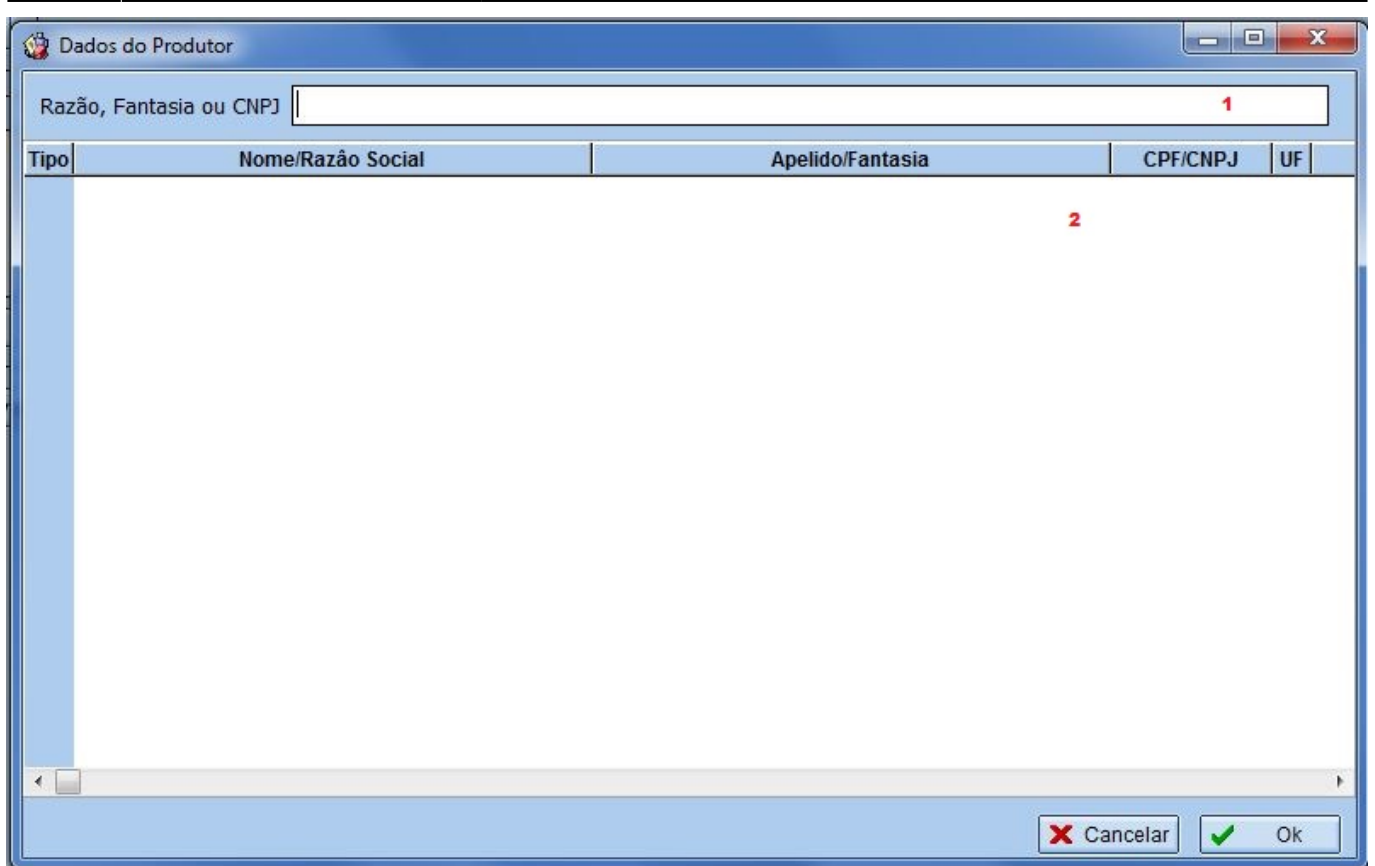

3.1. Campo para inserir os nome de busca do cliente;

3.2. Lista de Clientes encontrados para ser escolhido.

4. Botão **Trocar** aparece habilitado quando há mais de um endereço cadastrado para o Agente escolhido. Neste caso a Janela de Endereços é exibida com a relação destes, possibilitando a escolha.

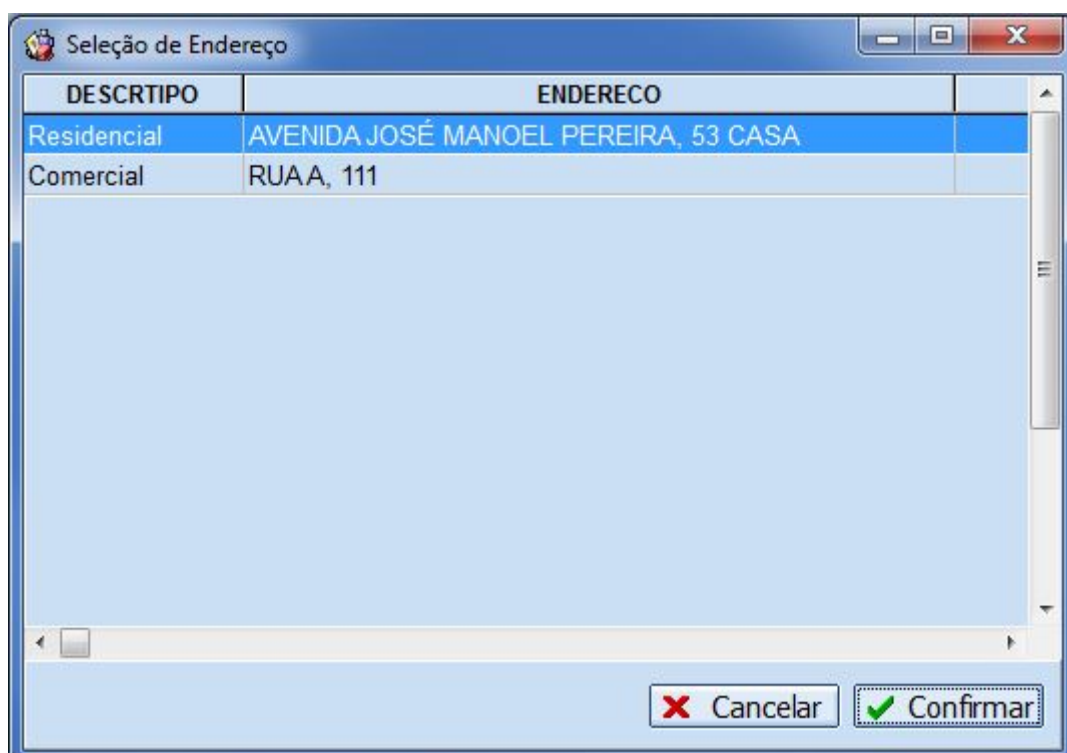

5. Botão **Editar** abre a janela de Cadastro de Endereço onde é possível fazer as devidas alterações.

Cadastro de Endereço

Tipo: COMERCIAL

CEP: 3750000

Logradouro: RUA A Nº: 111

Complemento: Bairro: TESTE

Cidade: ITAJUBÁ UF: MG País: BR

Ponto de Referência:

I.E. Isento I.E.: 55522441 Cadastrar Endereço

Cancelar Ok

6. Os botões **Cancelar** e **Salvar** finalizam o processo de cadastro de acordo com a função sugerida por cada botão.

Cadastro de Tanques

Os tanques são formas de agrupar a produção de várias linhas. Possibilitam visualizar a produção total de um tanque em um período de tempo e também expedir as notas fiscais pelos mesmos, para cada produtor separadamente.

Descrição	Tamanho	Obs.	Ativo
TANQUE1	100.000,000		<input checked="" type="checkbox"/>
PRÓPRIO	0,000		<input checked="" type="checkbox"/>

1. Campo para buscar um tanque pelo nome.
2. Filtros de tanques Ativos e Inativos. Quando excluimos um tanque ele apenas passa a ficar inativo. Alterando as propriedades de um tanque inativo, automaticamente ativamos o mesmo.
3. Lista os tanques cadastrados de acordo com as especificações de busca. Pode-se **Alterar** ou **Excluir** um tanque clicando com o botão direito sobre um tanque desta lista.

Novo/Alterar

Exibe uma janela para cadastro ou edição dos dados do tanque.

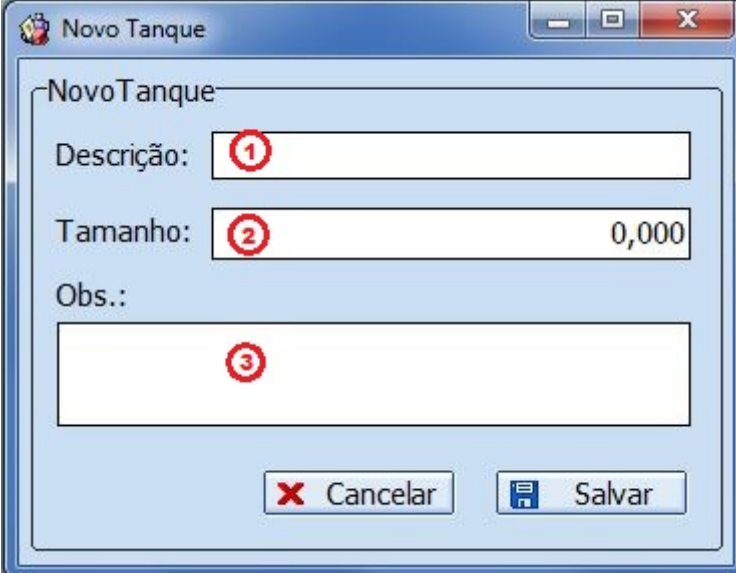

Novo Tanque

NovoTanque

Descrição: ①

Tamanho: ② 0,000

Obs.: ③

Cancelar Salvar

1. Campo de Descrição, onde é inserido o nome do Tanque. Esta caixa “Novo Tanque” apresenta-se tanquto para cadastrar um **Novo** tanque quanto para **Alterar** um tanque já cadastrado
2. É o campo onde é descrita a capacidade volumétrica do tanque.
3. Campo para inserir observações.

Cadastro de Linhas

A **Linha** é a relação dos fatores que envolvem o processo de coleta do leite, como a fazenda, as cotas, os incentivos, a transportadora e o tanque.

Localizar

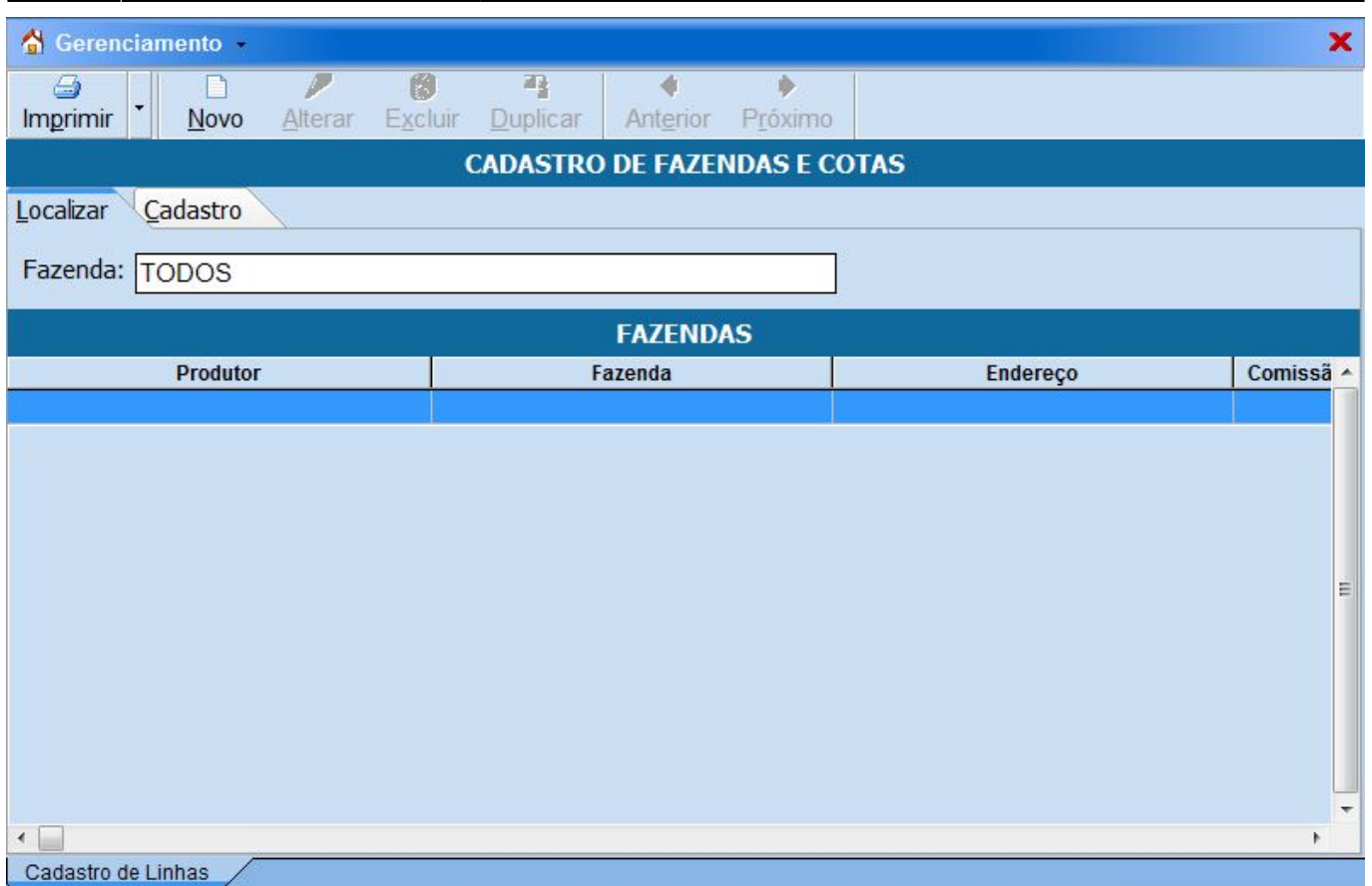

1. Campo onde para buscar as linhas cadastradas pelo nome da Fazenda.
2. Relação de Fazendas cadastradas correspondentes a busca.

Cadastro

Novo/Alterar

Exibe uma janela para cadastro ou edição da linha.

Cadastro de Linha

Dados da Fazenda

Fazenda: Endereço:
Nome: 1

Dados da Cota

7

Outros

Desconto: 0,00 2

Inc.Lei (%): 0,000% 3

4

Dados Fiscais

Dados Fiscais

CST: INSS Rural: 0,000%

CFOP:

ICMS: 0,000% 12

Observações:

Dados do Tanque

Dados do Tanque

Tanque

Transportadora

Comissão: 0,000% 15

Dados da Fazenda

1. Área contendo dados da Fazenda na qual fará parte da linha. O botão trocar exibe uma lista das Fazendas cadastradas para seleção e troca.

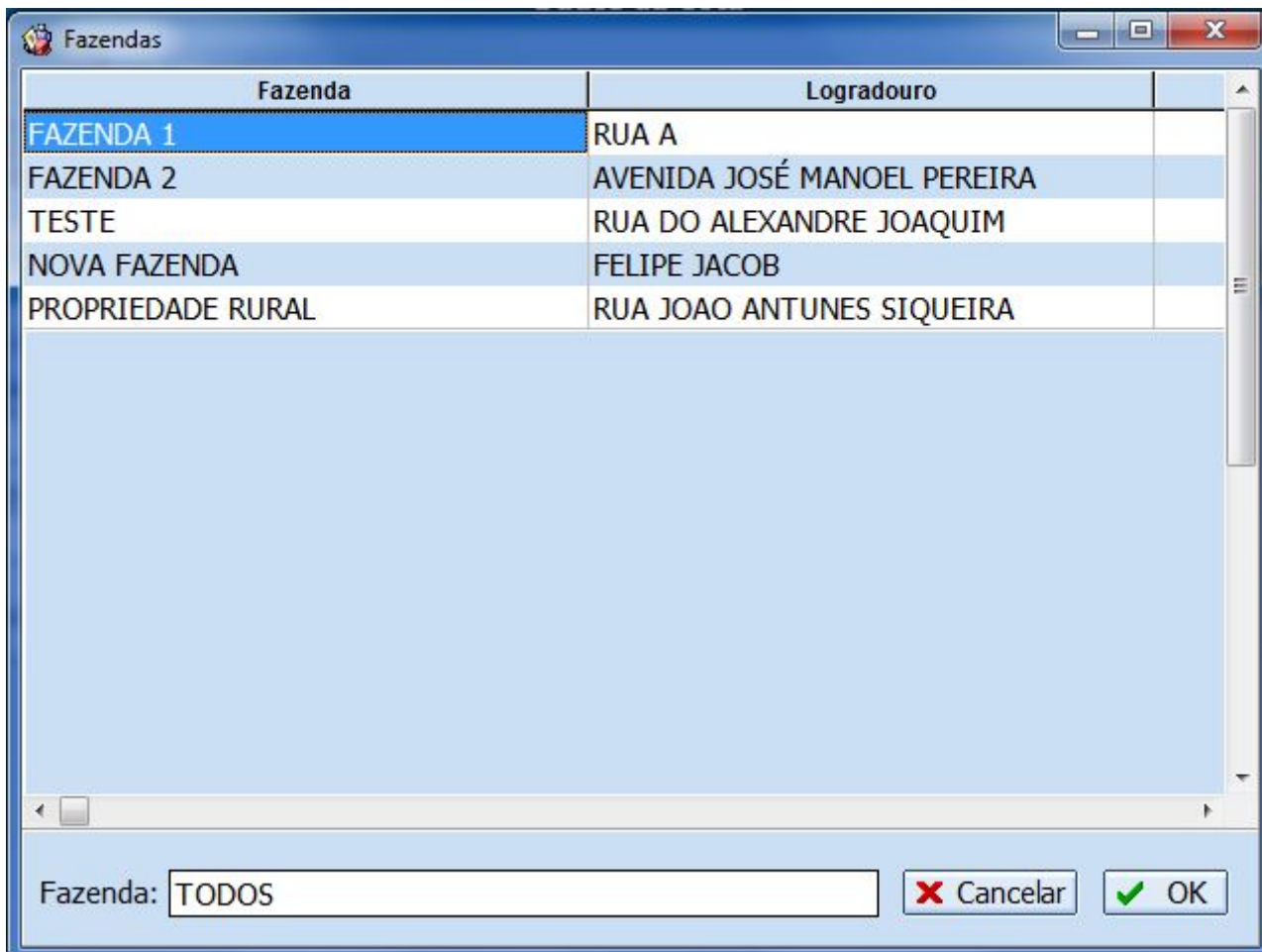

Caso uma linha tenha sido selecionada na aba Localizar, os dados da fazenda e todo os outros dados cadastrados serão preenchidos nos devidos campos.

Dados da Cota

2. O botão **Incluir** possibilita adicionar um intervalo de cota já cadastrado, ou ainda criar um novo intervalo.
3. Botão **Excluir** remove um intervalo de cota que esteja selecionado no item 7.
4. **Alterar** exibe a janela de cotas com a cota selecionada no item 7.
5. Este desconto é um valor em reais dado sobre a unidade de cota. Ou seja ele é aplicado sobre Quantidade * (Preço - Desconto).
6. O Incentivo da Lei é uma taxa aplicada sobre o valor calculado com o desconto e com a adição do incentivo da cota.

Exemplo:

Cota = 1335
Ex. Cota = 100
Valor Cota = 0,78
Valor Ex. Cota = 0,78
Inc. Cota = 1%

Inc.Ex. Cota = 0.5%
Inc. Lei = 2,5%

Modo de Cálculo:

Incentivo de lei sobre: $(\text{cota} + \text{Incentivo_cota}) + (\text{Ex.Cota} + \text{Incentivo_Ex.Cota})$

$((\text{Cota} * \text{Valor_Cota} + \text{Inc.Cota}) + (\text{Ex.Cota} * \text{Valor_Ex.Cota} + \text{Inc.Ex.Cot})) + \text{Inc.Lei}$
 $((1041,30 + 1\%) + (78,00 + 0,5\%)) + (2,5\%)$
 $(1051,71 + 78,39) + 2,5\%$
1130,10 (Base de Cálculo) + 28,25 (Outros Custos)
1158,35 --

Cadastro de Cotas

As cotas são definidas por intervalos, ou seja, existe um valor inferior e um valor superior onde a diferença de V2 e V1 define o intervalo onde o valor da cota, bem como o incentivo da cota, serão aplicados (intervalo = V2 - V1).

Por um princípio lógico, o primeiro intervalo de cota de uma linha deve ter o valor inferior igual a zero (0).

Os intervalos seguintes devem ter o valor inferior igual ou maior do que o intervalo superior da cota anterior, de forma que não haja uma quantidade sendo calculada por dois preços diferentes.

Caso haja duas cotas cuja os intervalos máximo e mínimos deixem uma lacuna, este volume não será calculado por nenhum preço. Ex.: 0 -| 1000 , 1500 -| 3000. Neste exemplo as quantidades entre 1000 e 1500 não serão calculados.

Intervalos superiores iguais a zero definem que qualquer valor acima do intervalo mínimo da cota será calculado com base no preço e incentivo desta cota.

Ex.: cota: 1000 -| 0 = R\$ 1,20

Isso quer dizer que qualquer quantidade acima de 1000 será calculado com o preço de 1,20.

Mínimo	Máximo	Valor	Incentivo
0,00	10.000,00	1,50	%1,00
10.000,00	0,00	1,00	%1,00

Below the table, there is a section titled "Intervalo de Cotas" with the following fields and buttons:

- Mínimo: 0,00
- Máximo: 0,00
- Valor: 0,00
- Inc.(%): 0,00
- Buttons: 5 and 6

6.1. Define o valor mínimo da cota. Por convenção uma linha deve receber uma cota cujo intervalo mínimo seja igual a zero;

6.2. Valor máximo do intervalo de cota. Quando recebe valor igual a zero;

6.3. É o valor da cota;

6.4. É o taxa somada ao valor da cota;

6.5. **Novo**, botão que habilita a edição dos campos anteriores a fim de salvar um novo intervalo de cotas;

6.6. **Salvar**, acrescenta ao banco de dados o registro da cota;

6.7. Relação de cotas referentes a fazenda;

7. Lista de cotas selecionadas para a linha;

Dados Fiscais

8. Valor da taxa de INSS, emitina na nota.

9. ICMS sobre a base de calculo.

10. Código de Situação Tributária.

11. CÓDIGO FISCAL DE OPERAÇÕES E PRESTAÇÕES.

12. Botão **Alterar** abre a janela para seleção de tipo de tributação. Os dados **9, 10 e 11** serão

preenchidos com os valores selecionados da tabela.

CFOP	CST	Origem/Destino	Aliq.	Red.B.Calc.	Aliq.Final	CST Pis/Cofins	Aliq.Pis	Aliq.Cofins	Pauta
1101	40	0	0%	0,0000%	0%	98	0%	0%	<input type="checkbox"/>
1101	90	0	0%	0,0000%	0%	73	0%	0%	<input type="checkbox"/>
1101	90	0	0%	0,0000%	0%	50	1,65%	7,6%	<input type="checkbox"/>
1101	0	0	7%	0,0000%	7%	73	0%	0%	<input type="checkbox"/>
1101	0	0	7%	0,0000%	7%	50	1,65%	7,6%	<input type="checkbox"/>
1101	0	0	12%	0,0000%	12%	50	1,65%	7,6%	<input type="checkbox"/>
1101	0	0	12%	0,0000%	12%	73	0%	0%	<input type="checkbox"/>
1101	0	0	18%	0,0000%	18%	50	1,65%	7,6%	<input type="checkbox"/>
1101	0	0	18%	0,0000%	18%	73	0%	0%	<input type="checkbox"/>
1102	40	0	0%	0,0000%	0%	98	0%	0%	<input type="checkbox"/>
1102	40	0	0%	0,0000%	0%	50	1,65%	7,6%	<input type="checkbox"/>
1102	40	0	0%	0,0000%	0%	73	0%	0%	<input type="checkbox"/>
1102	90	0	0%	0,0000%	0%	98	0%	0%	<input type="checkbox"/>
1102	90	0	0%	0,0000%	0%	50	1,65%	7,6%	<input type="checkbox"/>
1102	90	0	0%	0,0000%	0%	73	0%	0%	<input type="checkbox"/>
1102	0	0	1,25%	0,0000%	1,25%	50	1,65%	7,6%	<input type="checkbox"/>
1102	0	0	1,25%	0,0000%	1,25%	73	0%	0%	<input type="checkbox"/>
1102	0	0	1,86%	0,0000%	1,86%	50	1,65%	7,6%	<input type="checkbox"/>
1102	0	0	1,86%	0,0000%	1,86%	73	0%	0%	<input type="checkbox"/>
1102	0	0	2,33%	0,0000%	2,33%	50	1,65%	7,6%	<input type="checkbox"/>

Nesta janela é possível editar, adicionar ou excluir um tipo de tributação pelo botão **Gerenciar** no canto superior direito da janela.

Dados do Tanque

13. Exibe o tanque escolhido.

14. A transportadora escolhida possui uma comissão que será calculada a partir da base de calculo.

15. O botão **Alterar** exibirá duas janelas auxiliares sequencialmente:

I. Seleção de Tanque

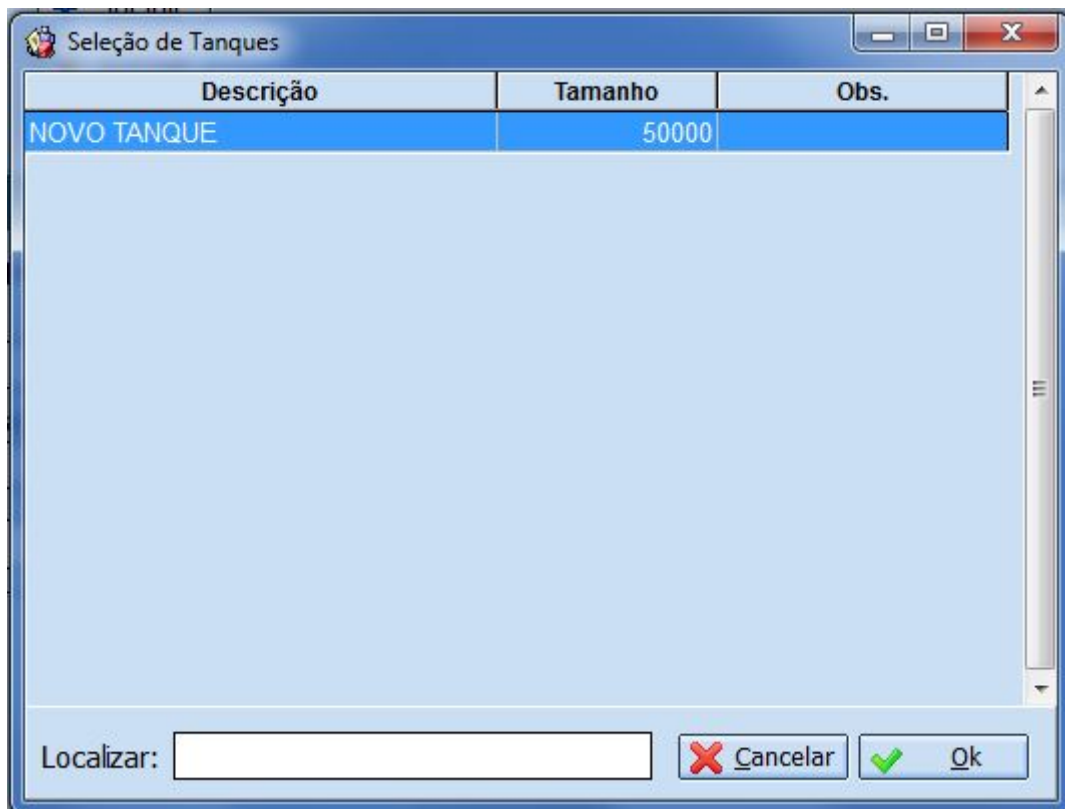

II. Seleção de Transportadora

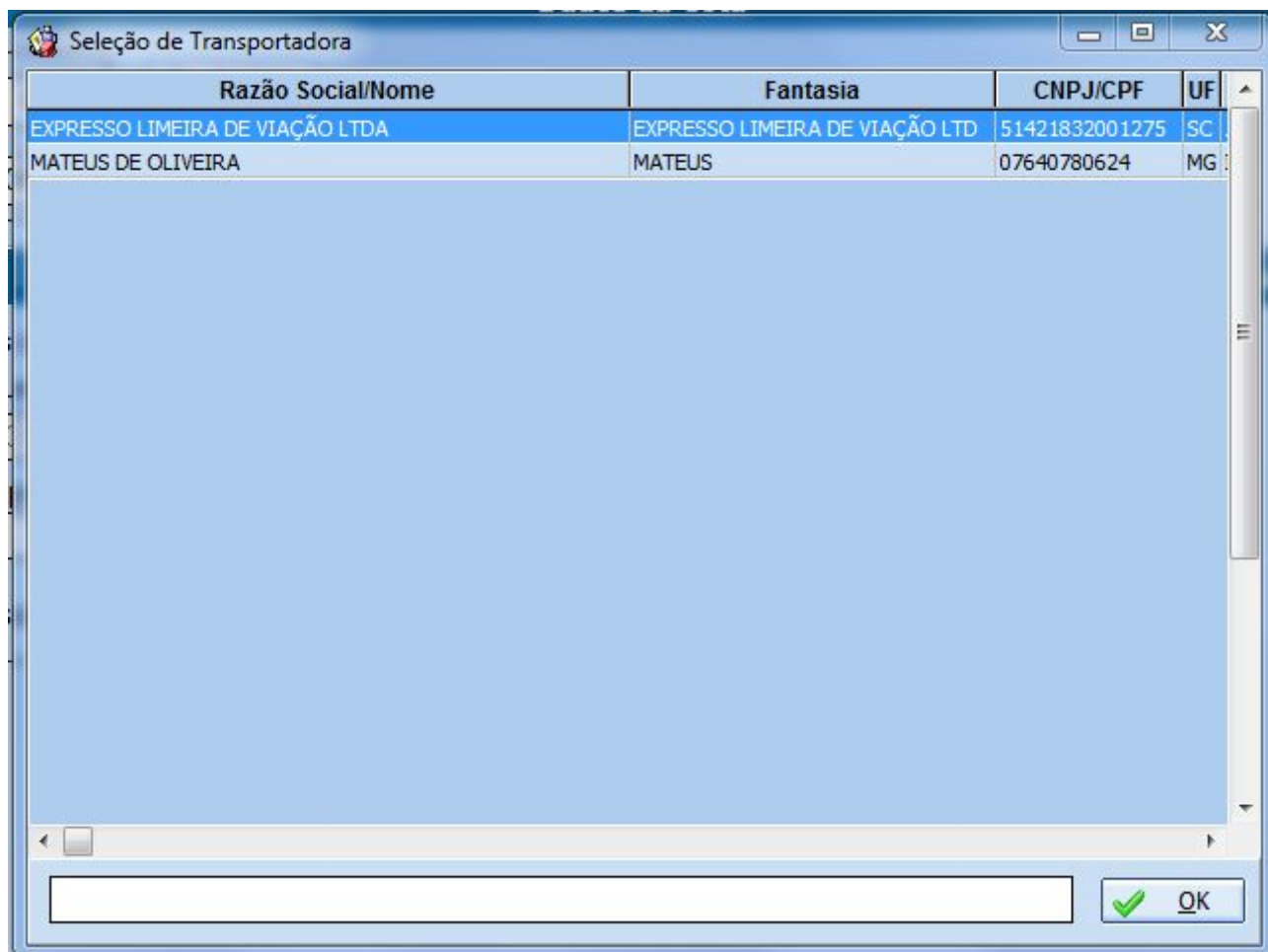

Gestão de Cotas

Acessado em **Gerenciamento** → **Laticínio** → **Gestão de Cotas**.

Este ambiente permite visualizar, editar, adicionar, remover e principalmente, aplicar vários intervalos de cotas para várias fazendas ao mesmo tempo.

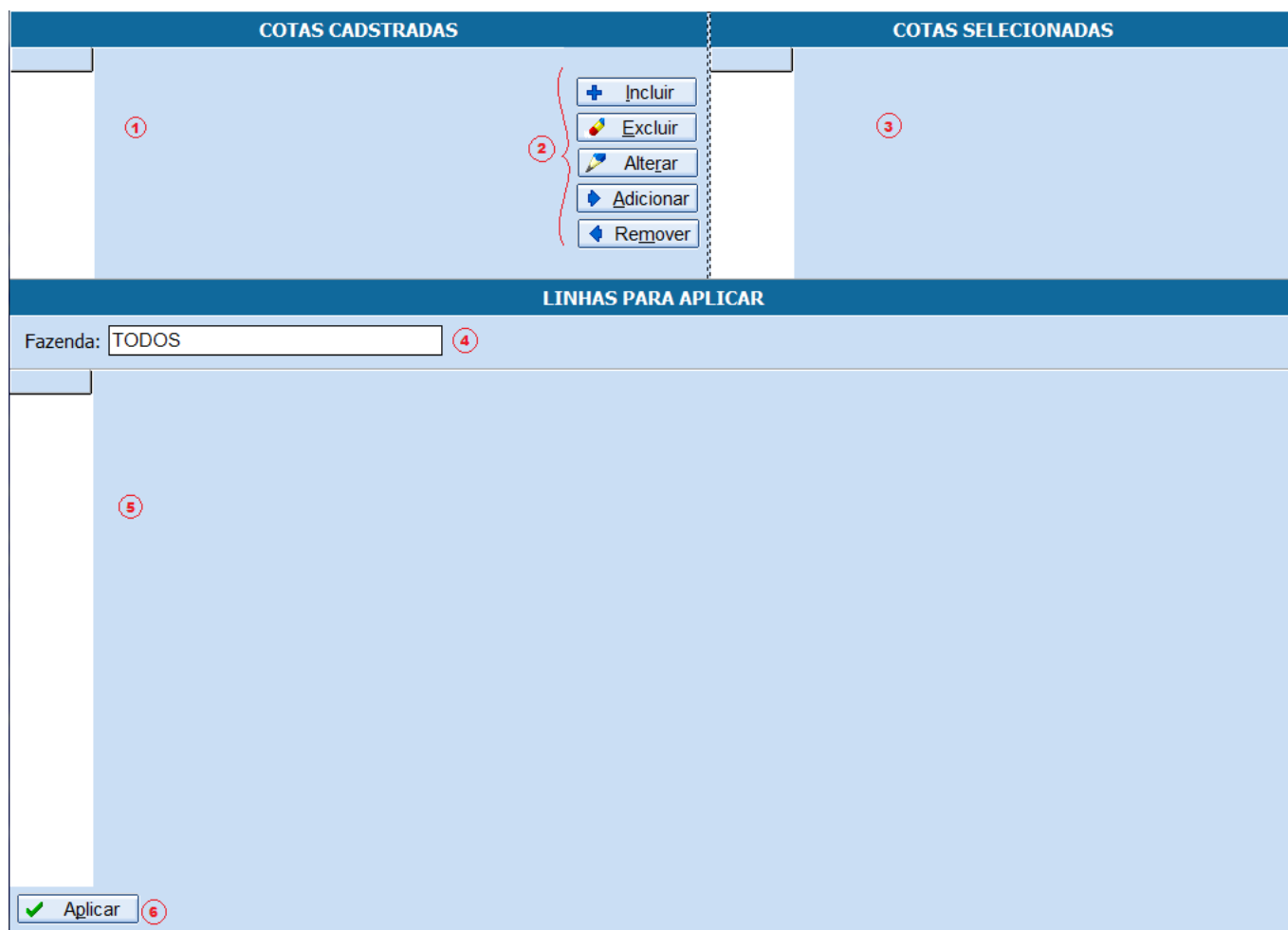

1- Lista todos os intervalos de cota já cadastrados;

2- Botões modificadores de cotas.

Botão **Incluir** permite cadastrar um novo intervalo de cota.

Botão **Excluir** permite deletar uma cota já cadastrada.

Botão **Alterar** permite alterar uma cota já cadastrada.

Botão **Adicionar** insere a cota na lista de **Cotas Seleccionadas**

Botão **Remover** remove uma cota selecionada da lista de **Cotas Seleccionadas**

3- **Cotas Seleccionadas** exhibe quais cotas serão aplicadas para as fazendas escolhidas.

4- Campo de busca de fazendas por nome. Caso esteja em branco trará todas as fazendas cadastradas, assim como se estiver preenchido com o valor 'TODOS'.

5- Lista de fazendas encontradas na busca. Permite escolher quais fazendas sofrerão as alterações de cotas.

6- **Botão Aplicar** irá remover todas as cotas relacionadas com as fazendas marcadas na tabela acima, e posteriormente aplicará todas as cotas inseridas na tabela de **Cotas Selecionadas**

Classificação do Leite

Disponível a partir da versão 3.0.141.003

Na interface de cadastro ou edição da linha foi adicionado um campo chamado **Classificação**, na seção **Dados da Cota**.

Dados da Cota				
	Cota Mínima	Cota Máxima	Valor	Incentivo
	0,000	500.000,000	1,254	0,000%

Classificação:	0,000	+ Incluir
Desconto:	0,000	Excluir
Inc.Lei (%):	0,000	Alterar

O rótulo é clicável e sua ação exibe uma interface com as categorias de classificação do leite. Os rótulos de cada categoria também são clicáveis, o que permite o cadastro e edição dos intervalos de valores para cada classificação.

Classificação do Leite

Gordura	0,000	=	0,000
Proteína	0,000	=	0,200
CCS céls/ml	0,000	=	0,001
CBT ufc/ml	0,000	=	0,000
Volume	0,000	=	1,000
Fidelidade	00	=	0,000
		+	
Total de Acréscimo:			1,201

Cancel Salvar

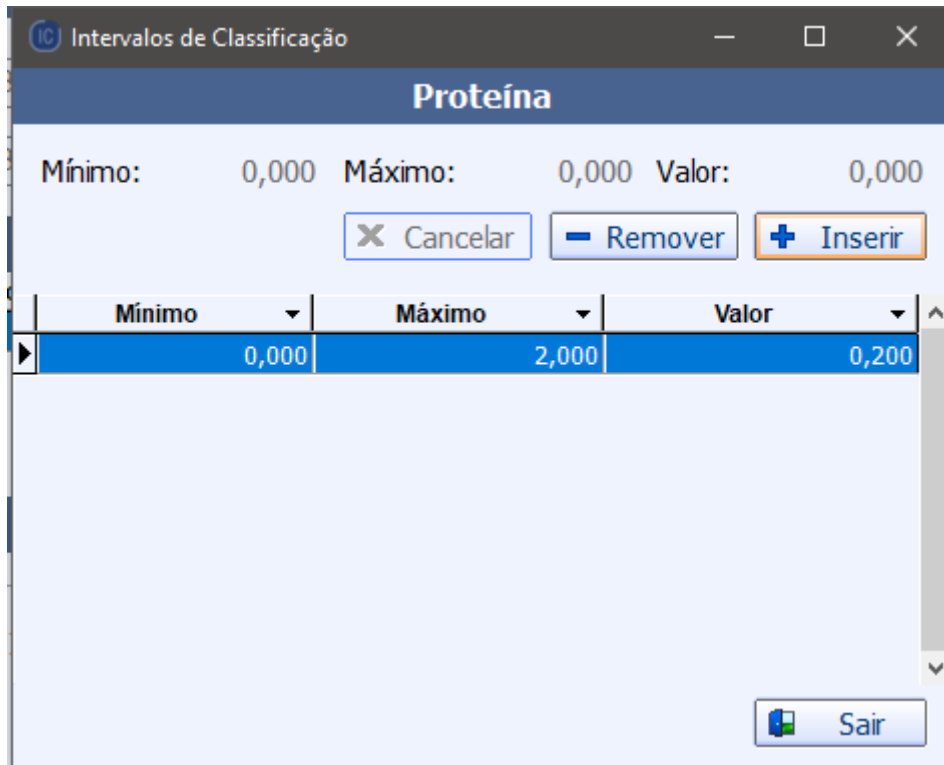

Para editar um intervalo de classificação, há um menu acionável pelo clique do botão direito do mouse.

ALTERAÇÕES DE VALORES NOS INTERVALOS TEM EFEITO GLOBAL NO SISTEMA, OU SEJA, TODAS AS LINHAS TERÃO O CLÁUCULO DOS VALORES REALIZADOS COM A MESMA TABELA.

Lançamentos Diários

Novo Lançamento

Área responsável por registrar as coletas diárias de leite por cada Fazenda.

Intellicash 3.0.138
Bem vindo ADMIN, você está conectado em EMPRESA DE TESTES(12345678912)

LANÇAMENTOS DIÁRIOS

Novo Lançamento

Empresa: EMPRESA DE TESTES 1
 Produto: 2
 Fazenda: 3

CLIENTES

Entrada: 5 Qtde.: 6 0,000
 Preço: 7 0,0000 Total: 8 0,0000
 Obs.: 9

Transportadora 10 11

Conf.	Fazenda	Produto	Data	Qtde.	Valor Cota	Carreto	O
12							

Nenhum item

13

Lançamentos Diários

1. Campo para selecionar a empresa que está recebendo o leite.

2. Campo de busca do Produto, neste caso o produto deve estar cadastrado no sistema, ao pressionar enter será feita uma busca pelo produto, caso não encontre exatamente o produto descrito, uma janela de busca de produtos será exibida. Uma vez escolhido o produto, seu nome será salvo no sistema e na próxima exibição da janela este produtos será carregado automaticamente.

3. Campo de busca da Fazenda na qual serão feitos os lançamentos. Ao pressionar Enter uma busca de Fazendas cadastradas será realizada, caso não encontre a fazenda, uma janela de busca de fazendas será exibida.

Versão 3.0.141.001

A partir desta versão só são exibidas fazendas que estejam cadastradas em linhas, uma vez que é necessário que valores de cota e frete estejam associados à fazenda.

4. Exibe os intervalos de cotas cadastrado para a linha, referente a fazenda. Possui três botões ao lado direito nos quais as funções são idênticas aos botões de **Cadastro de Linhas**.

5. Data de entrada do produto. A data de entrada é quando o produto foi coletado, diferentemente da data de lançamento que corresponde a data em que é feito o lançamento nesta tela.

6. Quantidade de leite recebido na ocasião.

7. Correspondente ao **preço do dia**, caso haja a necessidade de considerar o preço diário do leite,

possibilita efetuar o fechamento pelo preço lançado especificamente no dia da coleta.

8. Multiplicação da quantidade pelo valor da cota mínima.

9. Observações referentes ao lançamento..

10. Este checkbox determina se a taxa de comissão será aplicada sobre este lançamento ou não. Caso esteja selecionado, o fechamento irá considerar o frete.

11. Lança o recebimento que aparecerá na lista de lançamentos. Porém estes lançamentos ainda não estarão confirmados.

12. Lista de lançamentos não confirmados.

Ações com o botão direito:

Controle de seleção para edição de valores ou para confirmação: **Selecionar Todas, Desmarcar Todas e Inverter Seleção**

Excluir apaga o lançamento permanentemente.

Editar Valores Conf. permite alterar o preço de lançamento no dia de vários lançamentos ao mesmo tempo.

Há ainda a possibilidade de editar os dados de um lançamento com a opção **Editar Lançamento**.

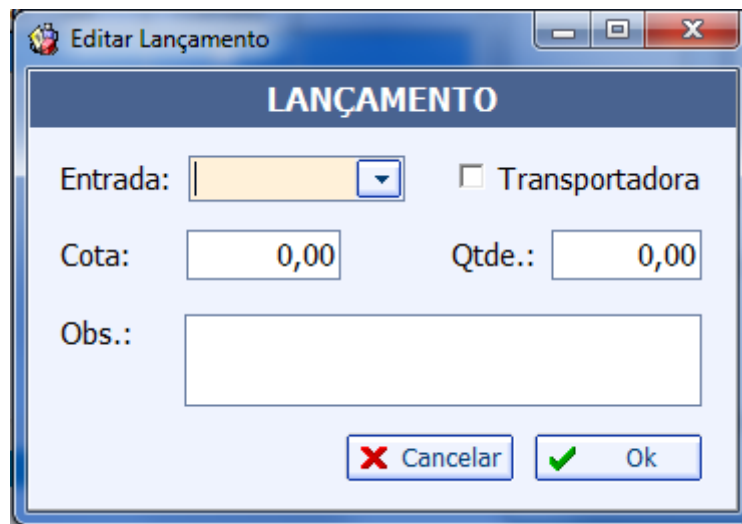

A imagem mostra uma janela de diálogo intitulada "Editar Lançamento". No topo, há uma barra de título com o ícone do sistema e o texto "Editar Lançamento". Abaixo, o título "LANÇAMENTO" está centralizado. O formulário contém os seguintes elementos: "Entrada:" seguido de um menu suspenso; "Cota:" seguido de um campo de texto contendo "0,00"; "Qtde.:" seguido de um campo de texto contendo "0,00"; "Obs.:" seguido de uma área de texto vazia; um checkbox rotulado "Transportadora"; e dois botões de ação: "Cancelar" com um ícone de X vermelho e "Ok" com um ícone de checkmark verde.

13. Botão para confirmar os lançamentos. Neste caso, os lançamentos estarão disponíveis para o fechamento.

Versão 3.0.141.001

Nesta versão o controle de tanques foi melhorado permitindo a flexibilidade de lançamentos. Nesse sentido, cada fornecedor continua tendo em seu cadastro um tanque padrão, todavia os lançamento

podem ser realizados em outros tanques.

Esse tipo de organização permite que no momento do fechamento os produtores sejam agrupados por tanque. O tanque pode representar uma indústria ou um grupo de produtores de uma região, por exemplo.

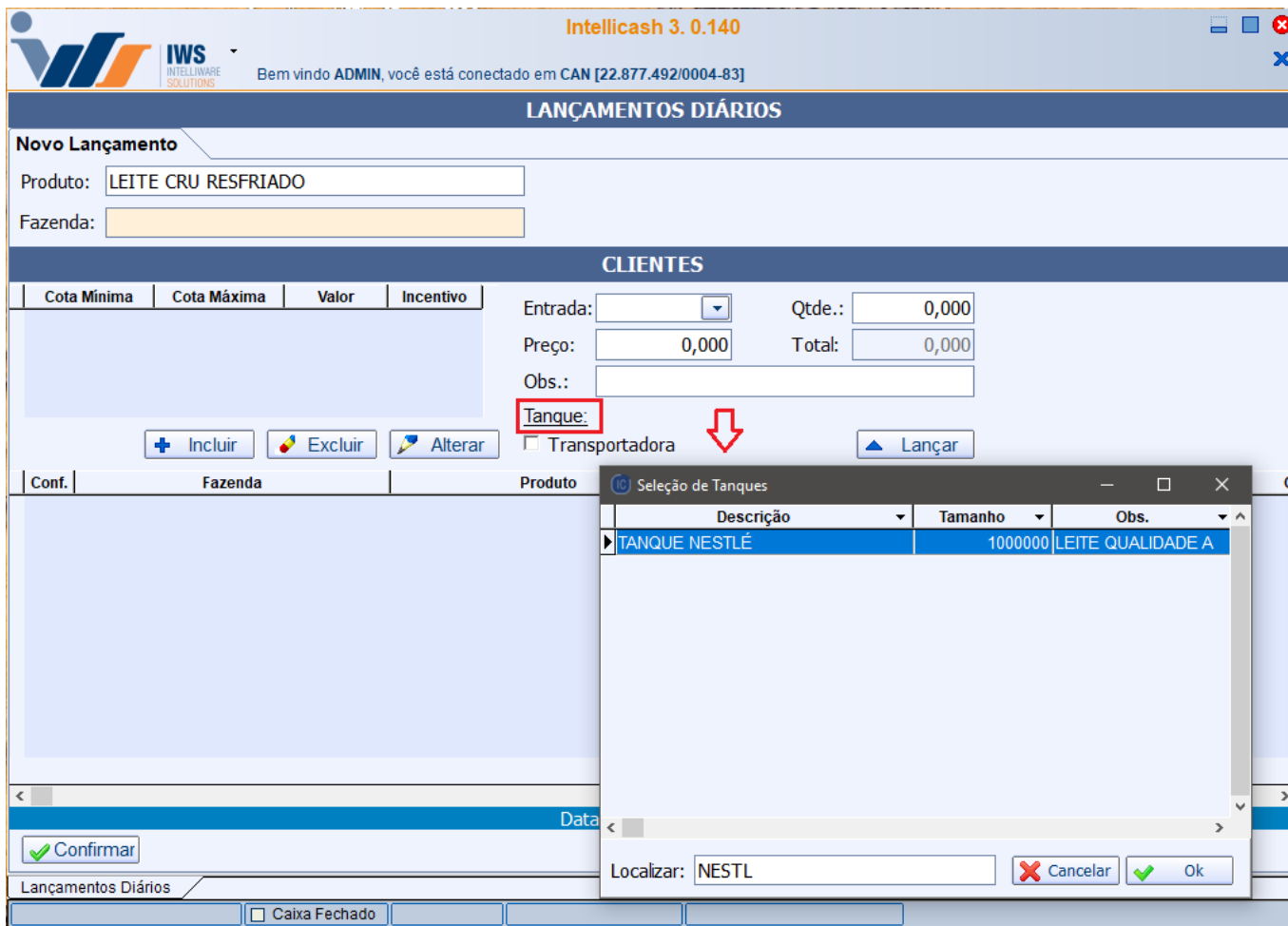

Fechamento Mensal

A tela de fechamento mensal tem a função de relatório de lançamentos confirmados, além de possibilitar gerar as notas fiscais a partir dos filtros estabelecidos.

1. Campo de Seleção da Empresa na qual os lançamentos foram efetuados.
2. Filtro que agrupa os lançamentos por Fazenda ou por tanques.
- 3/4. Intervalo de validação da data de entrada dos lançamentos.
5. Opção de Exibir todos os lançamentos em aberto.

Existe a opção **Todos em Aberto** que não considera o intervalo de tempo, mostrando todos os lançamentos que ainda não foram lançados em nota fiscal.

6. Botão "Aplicar" buscará os lançamentos em aberto.
7. Campo para Localizar um fechamento pelo nome da fazenda.
8. Este campo altera a forma como será calculado o total dos lançamentos onde, quando desmarcado, aplica os valores de intervalos de cotas, e quando marcado ignora os intervalos de cotas e calcula pelo preço lançado no dia especificamente.
9. Exibe uma lista de totalidades do agrupamento, seja dos lançamentos feitos em uma Fazenda ou em um determinado Tanque.
10. Exibe os lançamentos discriminadamente, pela data. Caso o agrupamento seja feito pelo tanque, o nome da fazenda é acrescido a frente do nome do produto, para distinguir de qual fazenda se

originou o lançamento.

11. Exibe os abatimentos selecionados para o fechamento da fazenda. Estes descontos serão abatidos no ato da emissão da nota e serão exibidos na tela de Relatório.

12. Exibe o período de fechamento por extenso.

13. Imprime o fechamento.

14. Exporta o fechamento no formato Excel.

15. Botão **Gerar Notas** inicia os procedimentos para a abertura de uma nota fiscal. As notas serão geradas separadamente para cada agente, independente se o agrupamento é feito por fornecedor ou por tanque. Para cada nota é solicitado o modelo da mesma, e então, caso seja possível gerar a nota, é exibida a nota, não confirmada ainda.

Os lançamentos Fiscais de Contas a Pagar podem se efetuados após a confirmação da nota.

Versão 3.0.141.001

A partir desta versão o fechamento por tanque foi aprimorado, permitindo que seja filtrado qual tanque seja exibido no fechamento. Isso é possível pois o tanque está associado ao lançamento diário. Assim, quando um produtor possuir algum lançamento para o tanque selecionado, dentro do período escolhido, estes lançamentos aparecerão no fechamento.

FECHAMENTO MENSAL

Tanque: Início: Término: Todos em Aberto

Localizar: Preço do Dia

PRODUTORES									
Selec.	CNPJ	Fazenda	Cidade	Tanque	Qtde.	Val.Cota	Val.Ex.Cota	Su	
<input type="checkbox"/>									
						0	0	0	

DETALHES DOS LANÇAMENTOS									
Selec.	Data	Ean	Tanque	Descrição	Cota	Extra Cota	Quantidade	Vi	
<input type="checkbox"/>									
								0	

Nenhum Registro

Julho-Agosto/2018

Lançamentos Diários / Fechamento Mensal

Descontos a Lançar

O clique com o botão direito do mouse sobre a fazenda exibe um menu de opções que permite gerenciar a seleção de fechamentos, exibir a tela de descontos ou exibir/ocultar a lista de descontos lançados na parte inferior da tela.

FECHAMENTO MENSAL

Empresa: EMPRESA DE TESTES

Filtrar: Por Fornecedor Por Tanques Início: 30/03/2015 Término: 29/06/2015 Todos em Aberto Aplicar

Localizar: Preço do Dia

MATEUS DE OLIVEIRA

Selec.	CNPJ	Produtor	Cidade	Tanque	Qtde.	Val.Cota	Val.Ex.Cota	S
<input checked="" type="checkbox"/>	07640780624	MATEUS DE OLIVEIRA	ITAJUBÁ	PRINCIPAL	200,000	202,0000	0,0000	

DETALHES DOS LANÇAMENTOS

Selec.	Data	Ean	Descrição	Cota	Extra Cota	Quantidade	Valor Cota	Valor Extra	Preço Dia
<input checked="" type="checkbox"/>	10/04/2015	7891515927011	LEITE LONG 1L DESNATADO	5.000,000	0,000	200,000	1,0100	0,0000	1,0100

Item 1 de 1

Abatimentos de Cliente

Entrada	Descrição	Valor	Vencimento	Sacado	Forma Cobr.	Nº Boleto
30/05/2014	RECEB. MATEUS DE OLIVEIRA (OU	100,00	30/05/2014	MATEUS DE OLIVEIRA	Carteira	123456789

Março-Junho/2015

Fechamento Mensal

Fechamento Mensal de Cole Caixa Fechado 81 dias Nenhum Agendamento!

A opção Descontos exibe a seguinte janela:

Descontos à lançar

Favorecido
MATEUS DE OLIVEIRA 1

Descontos: 100,0000 2

Total Descontos: 104,6460 Total Receitas: 202,0000 Total Líquido: 97,3540

Concluir 3 Lançam. 4

Descontos Pendentes					Descontos Para Abatimento			
Entrada	Valor	Sacado	Documento	Centro de Custo	Entrada	Descrição	Valor	Vencimento
23/05/2014	10,00	MATEUS DE OLIVEIRA	000119486	COMBUST	30/05/2014	RECEB. MATEUS DE OLIVEIRA (OU	100,00	30/05/2014
02/06/2014	150,00	MATEUS DE OLIVEIRA	000119488	ACCLASSIF				

1. Nome do favorecido.
2. Valores do fechamento, para simular a situação dos lançamentos.
3. Finaliza o processo de edição dos lançamentos.
4. Botão que exibe a janela de **Cadastro de contas a receber** para edição de lançamentos.
5. Relação de lançamentos da conta do Cliente.
6. Relação de lançamentos que serão abatidos no fechamento.

Relatório

O Relatório permite buscar todas as notas fiscais geradas a partir do módulo de laticínio.

Intellicash 3. 0.138

Bem vindo ADMIN, você está conectado em EMPRESA DE TESTES(12345678912)

Empresa: EMPRESA DE TESTES 1

Filtrar Data de:

- Entrada 2
- Lançamento

 Início: 30/05/2015 3 Término: 29/06/2015 4

- Notas Abertas
- Notas Confirmadas 5

 Imprimir 6 Aplicar 7

Emissão	Lançamento	Nome	Número	Série	Modelo	Lancamentos	Inc.Lei
26/06/2015	26/06/2015	LATICINIO MATOSA - ALTAIR JOSÉ FERREIRA	-000001138	1	55	721,14	18,03
26/06/2015	26/06/2015	MATEUS DE OLIVEIRA	-000001139	1	55	4.883,35	122,08
26/06/2015	26/06/2015	ARMAZEM S.SEBAS.ALIM.E TRANSP.LTDA	-000001140	1	55	2.020,00	50,50
						7.624,49	190,61

8

DETALHES DOS LANÇAMENTOS

Data	Ean	Descrição	Cota	Ct.Extra	Val.Cota	Val.Ct.Ex.	Preço Dia
09/05/2015	7891515927011	LEITE LONG 1L.DESNATADO	5.000,00	0,00	1,01	0,00	1,01
08/05/2015	7891515927011	LEITE LONG 1L.DESNATADO	5.000,00	0,00	1,01	0,00	1,01
09/05/2015	7891515927011	LEITE LONG 1L.DESNATADO	5.000,00	0,00	1,01	0,00	1,01
09/05/2015	7891515927011	LEITE LONG 1L.DESNATADO	5.000,00	0,00	1,01	0,00	1,01
10/05/2015	7891515927011	LEITE LONG 1L.DESNATADO	5.000,00	0,00	1,01	0,00	1,01
06/05/2015	7891515927011	LEITE LONG 1L.DESNATADO	5.000,00	0,00	1,01	0,00	1,01
				0,00		0,00	

9

Abatimentos de Cliente

Entrada	Descrição	Valor	Valor PG	Vencimento	Sacado	Forma Cobr.
30/05/2014	RECEB. MATEUS DE OLIVEIRA (OU	100,00	0,00	30/05/2014	MATEUS DE OLIVEIRA	CRÉDITO REF. NF.

10

100,00 0,00

Fechamento Mensal Relatorio de Notas Emitidas

Relatório Caixa Fechado 81 dias Nenhum Agendamento!

1. Empresa emitente da nota.
2. Filtro que permite definir o intervalo pelo data de entrada da nota ou pela data de lançamento da nota.
3. Data de início do filtro.
4. Data de termino do filtro
5. Determina se serão exibidas Notas Abertas, Notas Convirmada ou ambas.
6. Imprime o relatório.
7. Aplica os filtros para exibir as notas.
8. Lista de notas encontradas.
9. Lançamentos referentes a nota selecionada.
10. Descontos abatidos do crédito gerado pela nota. Os descontos que forem a batidos no Pagamento da Nota também aparecerão caso seja feito o abatimento do crédito.

É possível visualizar a nota clicando duas vezes no resultado desejado.

Ao gerar o lançamento financeiro da nota, a sugestão de valor do lançamento pode ser diferente do valor da nota, uma vez que considera os abatimentos selecionados, o frete e o inss. O valor da sugestão de lançamento financeiro pode ser conferido na coluna **Total Financeiro** na lista de notas buscadas.

From:

<http://wiki.iws.com.br/> - **Documentação de software**

Permanent link:

http://wiki.iws.com.br/doku.php?id=intellicash:manuais:contole_laticinios&rev=1541533645 

Last update: **2018/11/06 19:47**