

# Importação de Promoções

Em **IWS** → **Estoque** → **Promoções** foi incluído um botão **Importar** (figura 1) que abrirá uma janela (figura 2) que irá gerenciar o processo de importação de arquivos e configuração das promoções.

Área

**Atuais** | Encerradas

Data da Promoção:  Início  Término Início  Término   Aplicar

Tipo	Código	Descrição	Preço Normal	Preço Promoção	Início	Término	Encerrar
Encarte	7891000067178	ACHOCOLATADO EM PÓ NESCAU 2.0 SACHÊ 800G	11,99	10,99	19/01/2016	15/02/2016	<input type="checkbox"/>
Encarte	7896476200012	AÇÚCAR CRISTAL MINASÇÚCAR 5KG	9,99	8,99	19/01/2016	15/02/2016	<input type="checkbox"/>
Loja	7891910020119	AÇÚCAR REFINADO GRANULADO UNIÃO PREMIUM C/ 40 SACHES	2,49	1,79	22/01/2016	28/02/2016	<input type="checkbox"/>
Encarte	7896902210707	ÁGUA OXIGENADA POPY MAX CREMOSA 20 VOLUMES 70ML	1,39	1,09	19/01/2016	15/02/2016	<input type="checkbox"/>
Encarte	7896058502305	AMENDOIM DORI CHOCOLATE 200G	4,19	3,49	19/01/2016	15/02/2016	<input type="checkbox"/>
Encarte	000000000019	<b>APRESUNTADO MARBA FATIADO</b>	<b>13,99</b>	<b>11,99</b>	<b>19/01/2016</b>	<b>15/02/2016</b>	<input type="checkbox"/>
Encarte	0000000000736	APRESUNTADO MARBA PEÇA	12,99	10,99	19/01/2016	15/02/2016	<input type="checkbox"/>
Encarte	7891167021327	ARENQUES 88 COM MOLHO DE TOMATE 125G	2,79	2,00	16/04/2016		<input type="checkbox"/>
Encarte	7896372400011	BOLACHÃO BOLAMEL AÇUCARADO 400G	4,69	3,99	25/01/2016	15/02/2016	<input type="checkbox"/>

Localizar Produto

Inserir Itens  Excluir Itens  Etiquetas  Imprimir  **Importar**

**Itens** | Resultados

FIGURA 1: Botão Importar

Importação de Promoções

Tipo de Promoção:  Loja  Encarte  Encerramento Automático

Ins.	Ean	Descrição	Resumo	Un.	Custo	Preço	Mkp
<input type="checkbox"/>	0000000000030						
<input type="checkbox"/>	0000000000030						
<input type="checkbox"/>	111111111111111						
<input type="checkbox"/>	111111111111111						
<input type="checkbox"/>	111111111111111						
<input checked="" type="checkbox"/>	7896019352024	CHOCOLATE LACTA LAKA BRANCO 170G	CHOC.LACTA LAKA BCO 170G	UN	4,48	6,48	
<input checked="" type="checkbox"/>	7896019352024	CHOCOLATE LACTA LAKA BRANCO 170G	CHOC.LACTA LAKA BCO 170G	UN	4,48	6,48	
<input checked="" type="checkbox"/>	7896019352024	CHOCOLATE LACTA LAKA BRANCO 170G	CHOC.LACTA LAKA BCO 170G	UN	4,48	6,48	
<input type="checkbox"/>	7891048050262						
<input type="checkbox"/>	7891048050262						
<input type="checkbox"/>	7891048050262						
<input checked="" type="checkbox"/>	7891021006125	CAFÉ MELITTA A VACUO TRADICIONAL 500G	CAFÉ MELITTA TRADIC.500G	UN	7,84	10,78	
<input checked="" type="checkbox"/>	7891021006125	CAFÉ MELITTA A VACUO TRADICIONAL 500G	CAFÉ MELITTA TRADIC.500G	UN	7,84	10,78	
<input checked="" type="checkbox"/>	7891021006125	CAFÉ MELITTA A VACUO TRADICIONAL 500G	CAFÉ MELITTA TRADIC.500G	UN	7,84	10,78	
<input checked="" type="checkbox"/>	7622300807399	CHOCOLATE BIS LACTA AO LEITE 126G	CHOC.BIS LACTA	UN	3,20	4,89	
<input checked="" type="checkbox"/>	7622300807399	CHOCOLATE BIS LACTA AO LEITE 126G	CHOC.BIS LACTA	UN	3,20	4,89	
<input checked="" type="checkbox"/>	7891021006125	CAFÉ MELITTA A VACUO TRADICIONAL 500G	CAFÉ MELITTA TRADIC.500G	UN	7,84	10,78	
<input checked="" type="checkbox"/>	7896019352024	CHOCOLATE LACTA LAKA BRANCO 170G	CHOC.LACTA LAKA BCO 170G	UN	4,48	6,48	
<input checked="" type="checkbox"/>	7896019352024	CHOCOLATE LACTA LAKA BRANCO 170G	CHOC.LACTA LAKA BCO 170G	UN	4,48	6,48	
<input checked="" type="checkbox"/>	7622300807399	CHOCOLATE BIS LACTA AO LEITE 126G	CHOC.BIS LACTA	UN	3,20	4,89	
<input checked="" type="checkbox"/>	7622300807399	CHOCOLATE BIS LACTA AO LEITE 126G	CHOC.BIS LACTA	UN	3,20	4,89	

Item 41 de 41

## FIGURA 2: Lista de Item Importação

### Janela Importação de Promoção

Na janela **Importação de Promoção** existem alguns recursos que facilitarão na hora de se elaborar as promoções e adicioná-las à lista de promoções pendentes.

A princípio a tabela de itens carrega todos os itens que já foram importados de arquivos mas que ainda não foram confirmados. Algumas cores ajudarão a identificar o Status do processo de importação.

**Vermelho:** Itens não cadastrados; **Amerelo:** Itens sem preço de Promoção;

Quando o item estiver devidamente cadastrado e precificado, este assume a cor natural da tabela e permite sua confirmação.

### Botões e Funcionalidades

**Tipos de Promoção:** ( ) Loja ( ) Encarte;

Determinam para qual será o tipo de promoção aplicado para todos os itens da lista que estiverem selecionados na hora de inserir a promoção;

**Encerramento Automático:** Quando marcado, encerrará automaticamente as promoções de acordo com a data de encerramento. Necessita que todos os itens selecionados da lista tenham uma data de encerramento definida.

**Browse:** Abre uma janela de seleção de arquivo de texto. Qualquer arquivo de texto com formato csv cujo primeiro campo seja o EAN funciona como arquivo de importação de promoções.

Caso o nome do arquivo comece com '**PR**....txt' a importação entenderá que se trata de um arquivo de promoções. Neste caso o segundo campo será lido como o campo **Preço Promo**.. Assim, arquivos com EAN;PREÇO geram uma lista de promoções já com os preços promocionais.

**Atualizar:** Recarrega as promoções importadas;

**Inserir Promo:** Insere as promoções na lista de itens de promoções pendentes e exibe a promoções pendentes;

**Fechar:** Fecha a janela.

A tabela de promoções possui os seguintes campos editáveis: **Preço Prom.**, **Mkp Prom.**, **Início**, **Término**.

O Clique duplo em uma linha abre a janela de cadastro de produtos.

### Inserindo Itens

Durante a inserção de itens podem existir alguns conflitos, e algumas validações são feitas:

- Itens sem preço promocional definido;
- Itens não cadastrados;
- Itens já inseridos na lista de promoções pendentes com datas conflitantes (FIGURA 4);

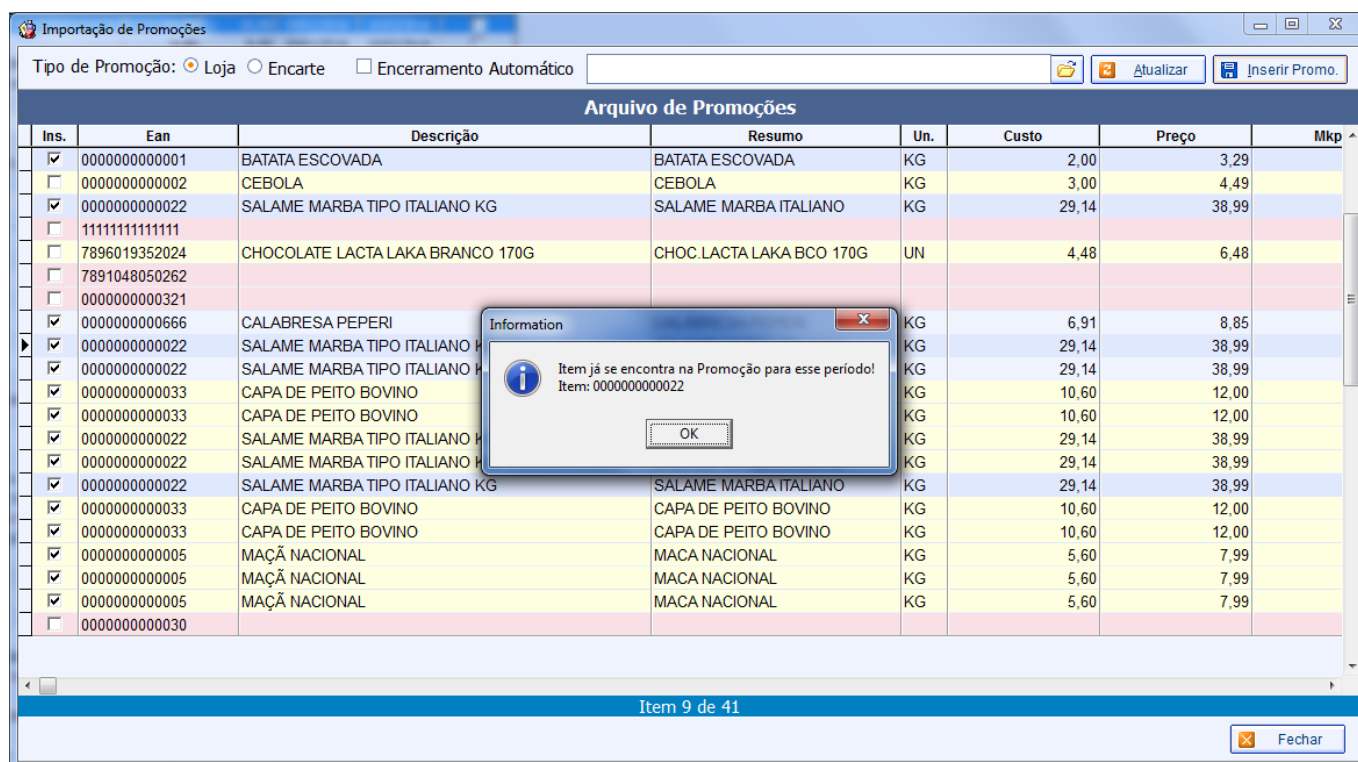

FIGURA 4: Conflito de datas com promoções já existentes;

From: <http://wiki.iws.com.br/> - Documentação de software

Permanent link: [http://wiki.iws.com.br/doku.php?id=intellicash:manuais:importacao\\_promocoas](http://wiki.iws.com.br/doku.php?id=intellicash:manuais:importacao_promocoas)

Last update: 2019/02/04 13:38