Importação de Promoções

Em **IWS → Estoque → Promoções** foi incluído um botão **Importar** (figura 1) que abrirá uma janela (figura 2) que irá gerenciar o processo de importação de arquivos e configuração das promoções.

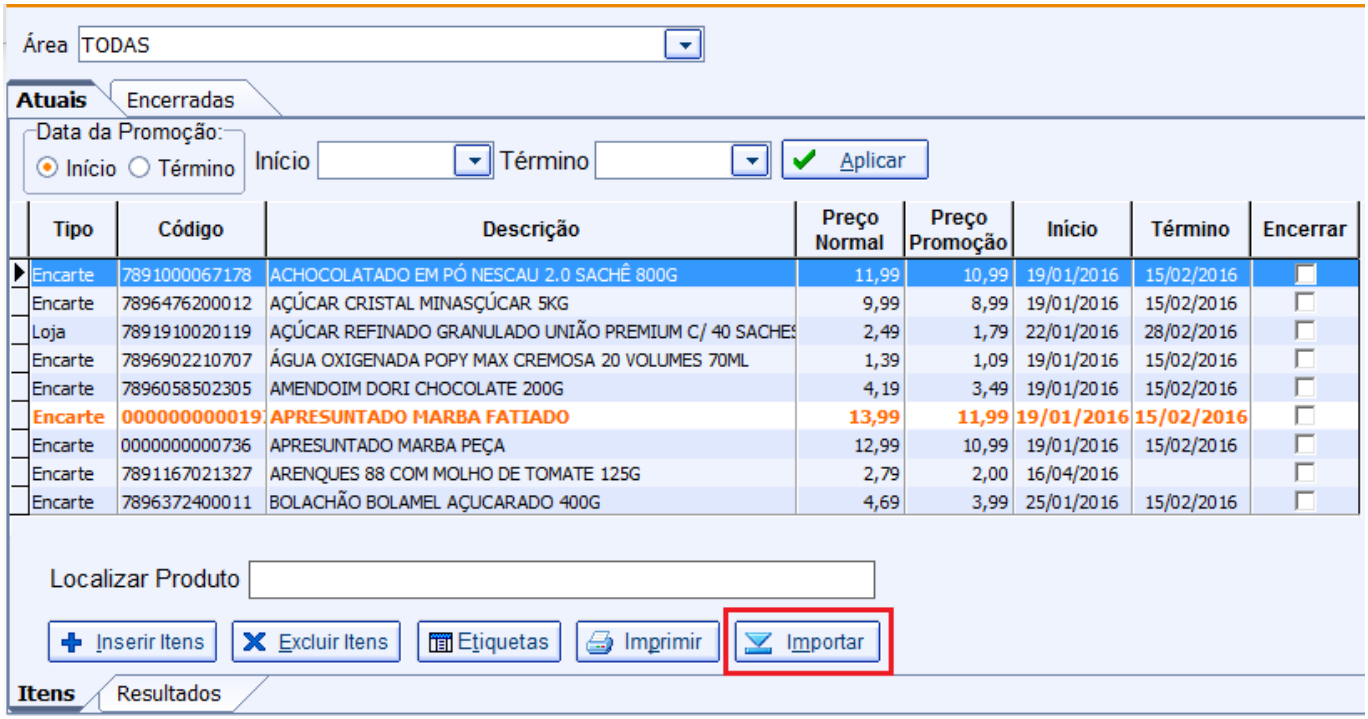

FIGURA 1: Botão Importar

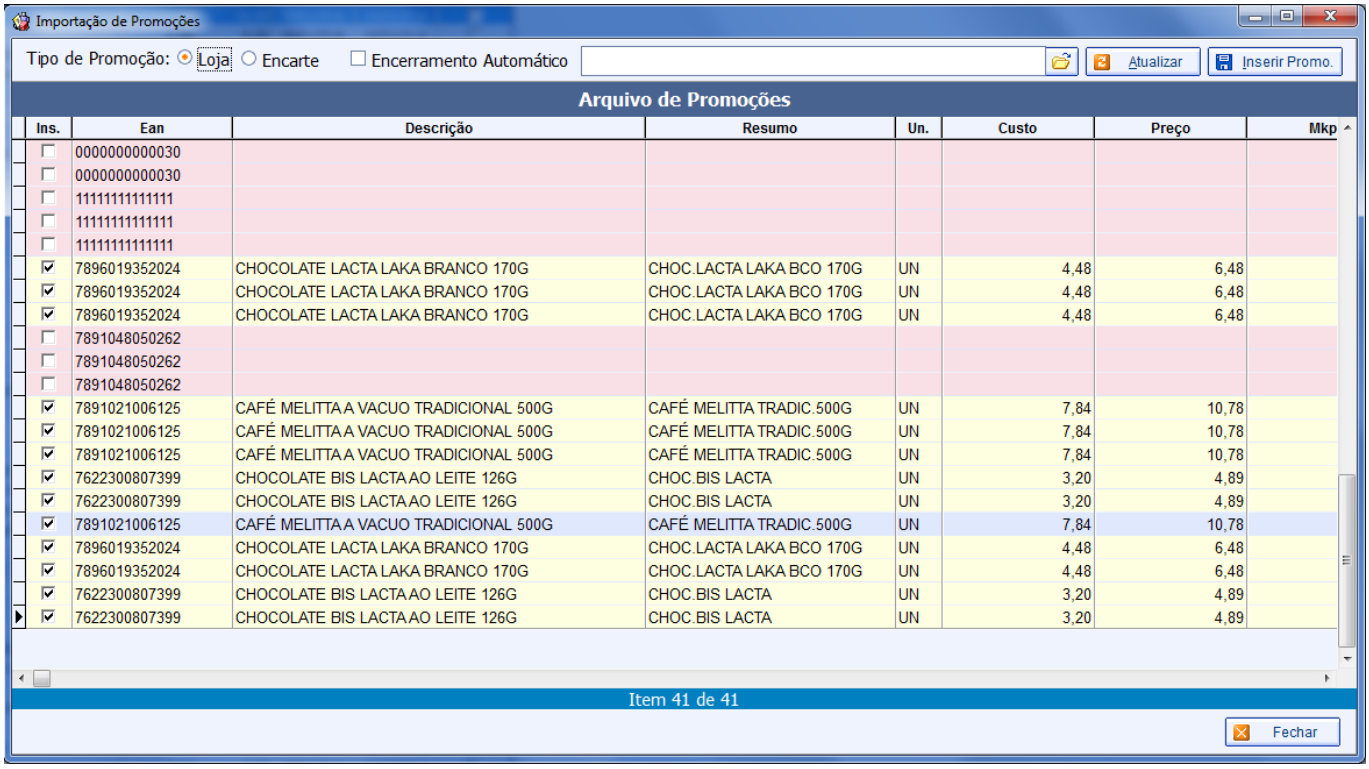

```
    FIGURA 2: Lista de Item Importação
```

Janela Importação de Promoção

Na janela **Importação de Promoção** existem alguns recursos que facilitarão na hora de se elaborar as promoções e adicioná-las à lista de promoções pendentes.

A princípio a tabela de itens carrega todos os itens que já foram importados de arquivos mas que ainda não foram confirmados. Algumas cores ajudarão a identificar o Status do processo de importação.

Vermelho: Itens não cadastrados; **Amerelo**: Itens sem preço de Promoção;

Quando o item estiver devidamente cadastrado e precificado, este assume a cor natural da tabela e permite sua confirmação.

Botões e Funcionalidades

Tipos de Promoção: ()Loja () Encarte;
Determinam para qual será o tipo de promoção aplicado para todos os itens da lista que estiverem selecionados na hora de inserir a promoção;

Encerramento Automático: Quando marcado, encerrará automaticamente as promoções de acordo com a data de encerramento. Necessita que todos os itens selecionados da lista tenham uma data de encerramento definida.

Browse: Abre uma janela de seleção de arquivo de texto. Qualquer aruivo de texto com formato csv cujo primeiro campo seja o EAN funciona como arquivo de importação de promoções.

Caso o nome do arquivo comece com '**PR**….txt' a importação entenderá que se trata de um arquivo de promoções. Neste caso o segundo campo será lido como o campo **Preço Promo.**. Assim, arquivos com EAN;PREÇO geram uma lista de promoções já com os preços promocionais.

Atualizar: Recarrega as promoções importadas;

Inserir Promo: Insere as promoções na lista de itens de promoção pendentes. e exibe a promoções pendentes;

Fechar: Fecha a janela.

A tebela de promoções possui os seguintes campos editáveis: **Preço Prom., Mkp Prom., Início, Término**.

O Clique duplo em uma linha abre a janela de cadastro de produtos.

Inserindo Itens

Durante a inserção de itens podem exixtir alguns conflitos, e algumas validações são feitas:

- Itens sem preço promocional definido;
- Itens não cadastrados;
- Itens já inseridos na lista de promoções pendentes com datas conflitantes (FIGURA 4);

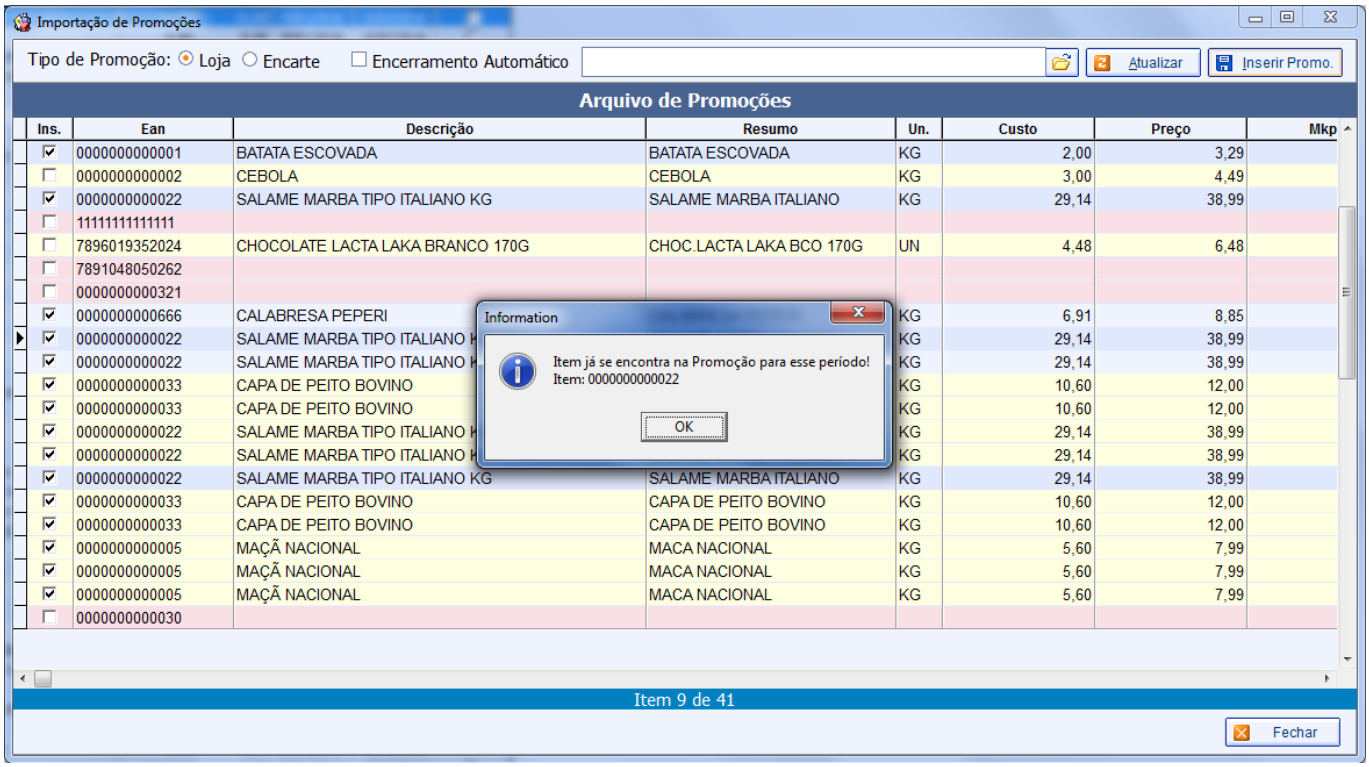

FIGURA 4: Conflito de datas com promoções já existentes;

From:
http://wiki.iws.com.br/ - **Documentação de software**

Permanent link:
http://wiki.iws.com.br/doku.php?id=intellicash:manuais:importacao_promocoes&rev=1549287361

Last update: **2019/02/04 13:36**