Laboratório Fiscal

O laboratório Fiscal é um serviço desenvolvido e mantido pelo **Grupo Imendes**, cuja finalidade é a classificação tributária online no seu cadastro de produtos, no que diz respeiro à ICMS, PIS e a COFINS.

O serviço é executado em 3 etapas

Análise dos dados atuais na base do cliente

```
1- Recebimento dos dados do Cliente;
2- Entendimento do contexto e cenário do cliente;
3- Entendimento sobr possiveis benefícios fiscais.
```

Realizar o cadastramento tributário
Atualizar os dados referentes à:

```
1- NCM;
2- Classificação de PIS e Cofins;
3- Natureza de Rec. Isenta PIS/COFINS(Código EFD);
4- Classificação e Alíquota de ICMS;
5- MVA ICMS.
```

Análise dos dados obtidos
Após a conclusão do estudo, realizar um comparativo entre os dados atualizados x dados anteriores.

Graças a integração do **IntelliCash** ao **Laboratório Fiscal**, é possivel automatizar o processo, facilitando a atualização e manutenção, além de reduzir o custo operacional.

Integração IntelliCash

A integração com o IntelliCash é feita usando o arquivo “LabFiscalIMendes.dll” que deve estar junto ao arquivo IntelliCash3.exe. Caso esse arquivo esteja corretamente instalado será exibido o menu **IWS→Cadastros→Produtos→Laboratório Fiscal**.

Ao acessar o menu, será exibido a janela abaixo

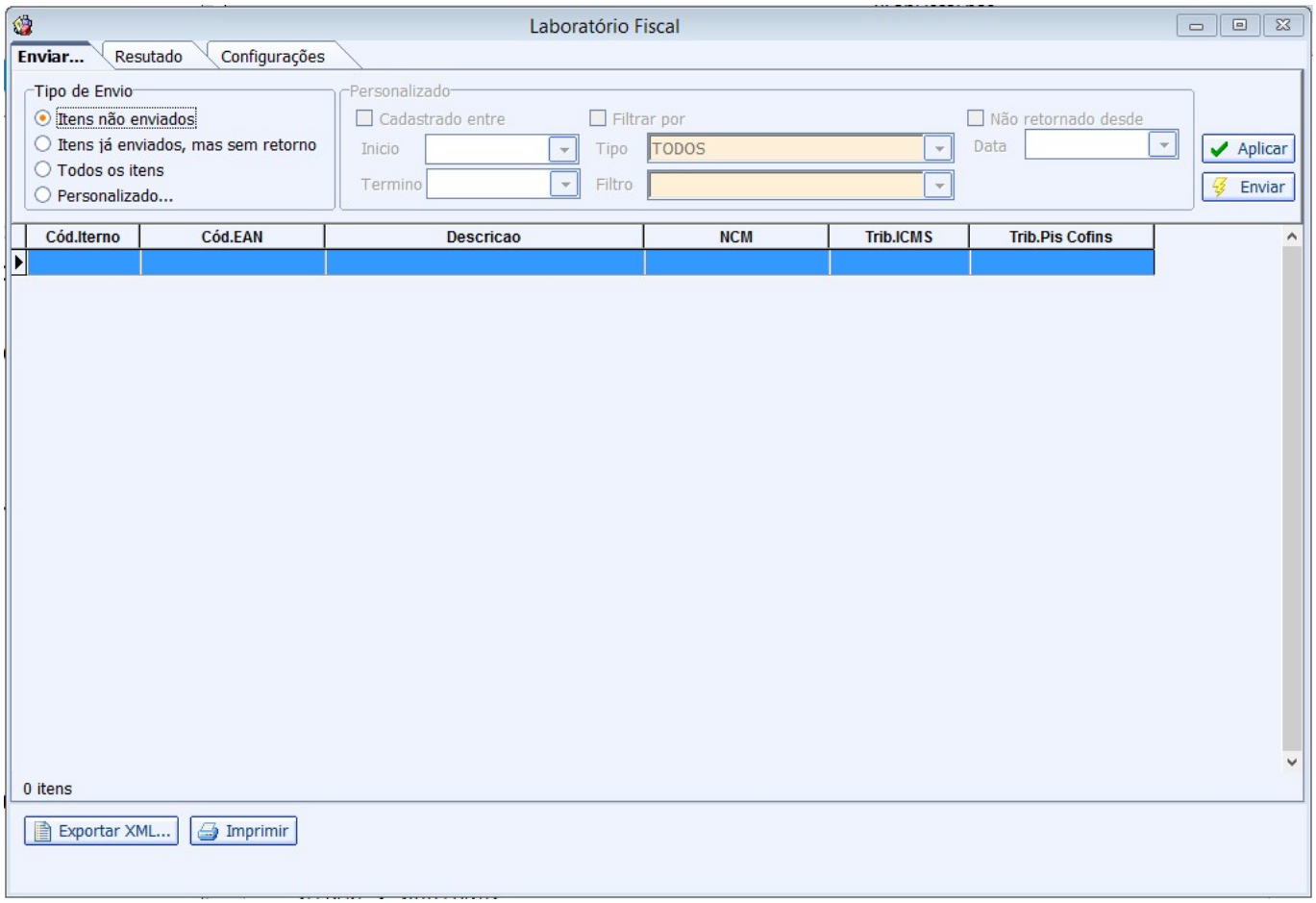

Configurações

Antes de qualquer coisa é preciso fazer as configurações da comunicação com o Laboratório Fiscal, para isso vá a aba **Configurações**

Serão exibidas as informações do cadastro da empresa, caso possua mais de uma empresa cadastrado no banco de dados, deverá informar qual a empresa que possui cadastro no **Laboratório Fiscal** junto a **Imendes**.

Ao clicar em **Alterar** será exibida a janela abaixo

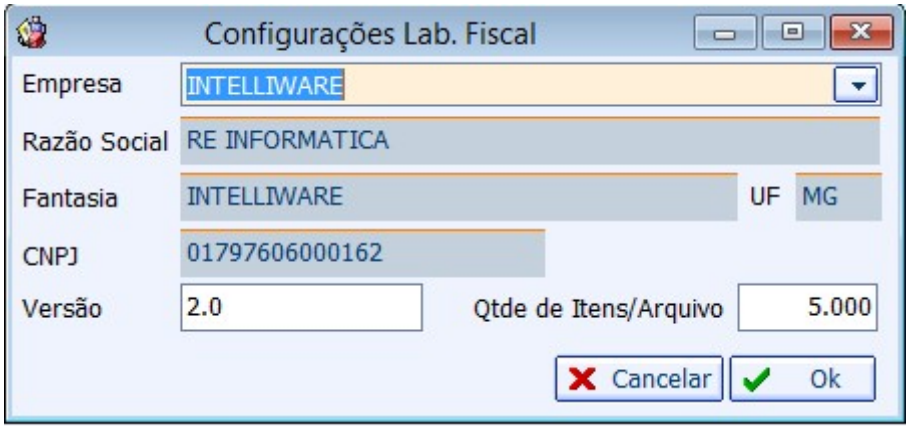

note que estão disponivel para edição apenas o campo **Empresa**, que é permitido apenas selecionar uma das empresas cadastradas no banco de dados, caso haja mais de uma, e os campos **Versão** e **Qtde de Itens/Arquivo**.

O campo **Versão** deverá ser informado de acordo com as intruçoes da **Imendes**, sendo a versão atual a 2.0.
O campo **Qtde de Itens/Arquivo** é usado para informar quantos itens serão enviado por vez para o servidor do **Laboratório Fiscal**. Quanto mais itens, maior o tamanho do arquivo, e isso pode impossibilitar a comunicação dependendo da velocidade da internet. Segundo a **Imendes**, não é aconselhado a quantidade ser superior a 10.000 itens. Segundo testes realizados na **IWS**, constatamos que para internet pouco veloz o ideal é não exceder 2.000 itens.

Caso os envios não gerem retorno, tente diminuir essa quantidade, pode estar ocorrendo do arquivo não estar conseguindo receber as informações a tempo.

Enviar...

Após feitas as configurações é possivel realizar a integração com o **Laboratório Fiscal**.
Primeiramente é preciso definir quais produtos devem ser analisados. Podem ser selecionados **Itens**

não enviados - Gera uma lista de todos os produtos que ainda não tenham sido enviados ao **Laboratório Fiscal**; **Itens já enviados, mas sem retorno** - Alguns itens podem demorar um pouco mais para serem analisados e por isso não ter a resposta imediata, nesse caso será preciso reenviar os itens, essa opção serve para enviar todos os itens que já foram enviado, mas que ainda não obtiveram retorno ; **Todos os itens** - Caso queira fazer uma consulta completa de todos os itens ativos; **Personalizado...** - Essa opção deve ser usada caso queira faezr a consulta em um grupo especifico de produtos, pode ser usado um ou mais dos critérios abaixo:

```
__Cadastrado entre__ - Para enviar apenas produtos que foram cadastrados no
intervalo de data solicitado;
__Filtrar por__ - Caso queira enviar apenas os produtos pertencentes a um
atributo do produto, por exemplo, os produtos de uma determinada seção;
__Não retornado desde__ - caso queria selecionar produtos que foram enviado,
mas que não teve retornado desde um certa data. Esse caso é um complemento
para a opção de "Itens já enviado, mas sem retorno", pois podem ocorrer de
um item precisar de um tempo maior para analise, porem já teve algum retorno
tempos atrás.
```

From:
http://wiki.iws.com.br/ - **Documentação de software**

Permanent link:
http://wiki.iws.com.br/doku.php?id=intellicash:manuais:laboratorio_fiscal&rev=1470069541

Last update: **2016/08/01 17:39**