

Pedidos de Compras

Ferramenta para gerar, disponibilizar e monitorar o andamento de pedidos de um grupo ou associação para seus associados.

Gerenciamento → Estoque → Criar Pedidos de Compra

Exportar Pedidos de Compra em Duas Modalidades (Consolidado ou Segmentado)

A ferramenta **Criar Pedidos de Compra** acessado em **Gerenciamento → Estoque → Criar Pedidos de Compra** possibilita ao usuário dispor aos associados pedidos de compra que serão preenchidos por estes na página web do intelligroup, e ao finalizar o prazo de compras o gestor do pedido poderá exportar o resultado das compras obtidos através da convergência dos orçamentos enviados pelos associados e enviá-los aos respectivos representantes comerciais. Neste ponto, temos duas modalidades de Exportação:

Consolidado

Esta modalidade exporta um arquivo Excel por cada fornecedor, contendo a lista de produtos pedidos. Esta lista de produtos terá as quantidades correspondente a soma de todos os pedidos feitos pelos associados.

Segmentado

Esta modalidade exporta um arquivo excel por cada fornecedor com uma aba do arquivo para cada associado. As abas terão o nome do associado que fez o pedido. Em cada aba há um cabeçalho com os dados do fornecedor e os dados do associado, seguido da lista de produtos pedidos na página do intelligroup. Desta forma, o gestor da compra age como um intermediário entre o fornecedor e os associados, de forma que os pedidos estão sendo emitidos separadamente em arquivos específicos para cada fornecedor.

Escolhendo a Modalidade

Para definir qual modalidade será utilizada, basta clicar com o botão direito do mouse onde veremos a opção **Consolidar Pedidos** que fica selecionada por padrão. Caso haja interesse em exportar o pedido na modalidade *segmentada* basta **desmarcar** a opção Consolidar Pedidos e prosseguir com a exportação normalmente.

Intellcash 3.0.136

Gerenciamento

2014 / ASSOCIADO 2

Criar Lista Itens Resultado Relatório de Compras

Número	Nome	Fantasia	Usuário	Data	Total	Status	Forma Pagamento	Doc. De
000000074	ASSOCIADO 1	ASSOCIADO 1	MATEUS	07/01/2014	251,68	VENCIDO	SEM PLANO DE PAGAMEN	
000000072	ASSOCIADO 2	ASSOCIADO 2	ADMIN	07/01/2014	40,79	VENCIDO	A VISTA	

292,47

Ean	Descrição	Qtde	Vir. Unitário	Unidade	Vir. Total	Vendedor
0000000000086	COCA COLA 1,250ML	10	1,99	UN	19,90	CONSUMIDOR
7894900015133	COCA COLA 1250ML	10	1,99	UN	19,90	CONSUMIDOR
7894900031751	FANTA LAR.1,5L PET	1	0,99	UN	0,99	CONSUMIDOR

21 4,97 40,79

Novo

Confirmar Exp. Pedido

Consolidar Pedidos

Criar Pedido de Compras

Para saber com qual modalidade estamos trabalhando basta observar a barra de título da janela que é apresentada contendo a lista de Fornecedores e a respectiva lista de produtos.

A figura abaixo exibe a opção de exportar pedidos segmentados, ou seja, a caixa de opções do botão exportar não está selecionada. Caso a opção **Consolidar Pedidos** estivesse selecionada o título seria **Novo Pedido Consolidado** e não **Novo Pedido Segmentado**.

Fornecedor / Itens

NOVO PEDIDO SEGMENTADO

Expt	Fornecedor	CNPJ/CPF	Qtde	Valor	Valor Total	Nº de Itens	Cartão
<input checked="" type="checkbox"/>	COCA COLA-FLUMINENSE RJ REF	07673334000337	153	4,97	292,47	3	000010760

Ean	Descrição	Qtde	Qtde por Cx.	Qtde Cx.	Valor	Total
0000000000086	COCA COLA 1,250ML	120	1	120	1,99	238,80
7894900031751	FANTA LAR.1,5L PET	12	6	2	0,99	11,88
7894900015133	COCA COLA 1250ML	21	1	21	1,99	41,79

Cancelar Imprimir Exp. PDF Exportar

Filtro de Área em Pedidos de Compras

Quando o cliente está autorizado a ter produtos e clientes cadastrados por área, é possível destinar pedidos para uma determinada área selecionando-as no campo “**Área**”.

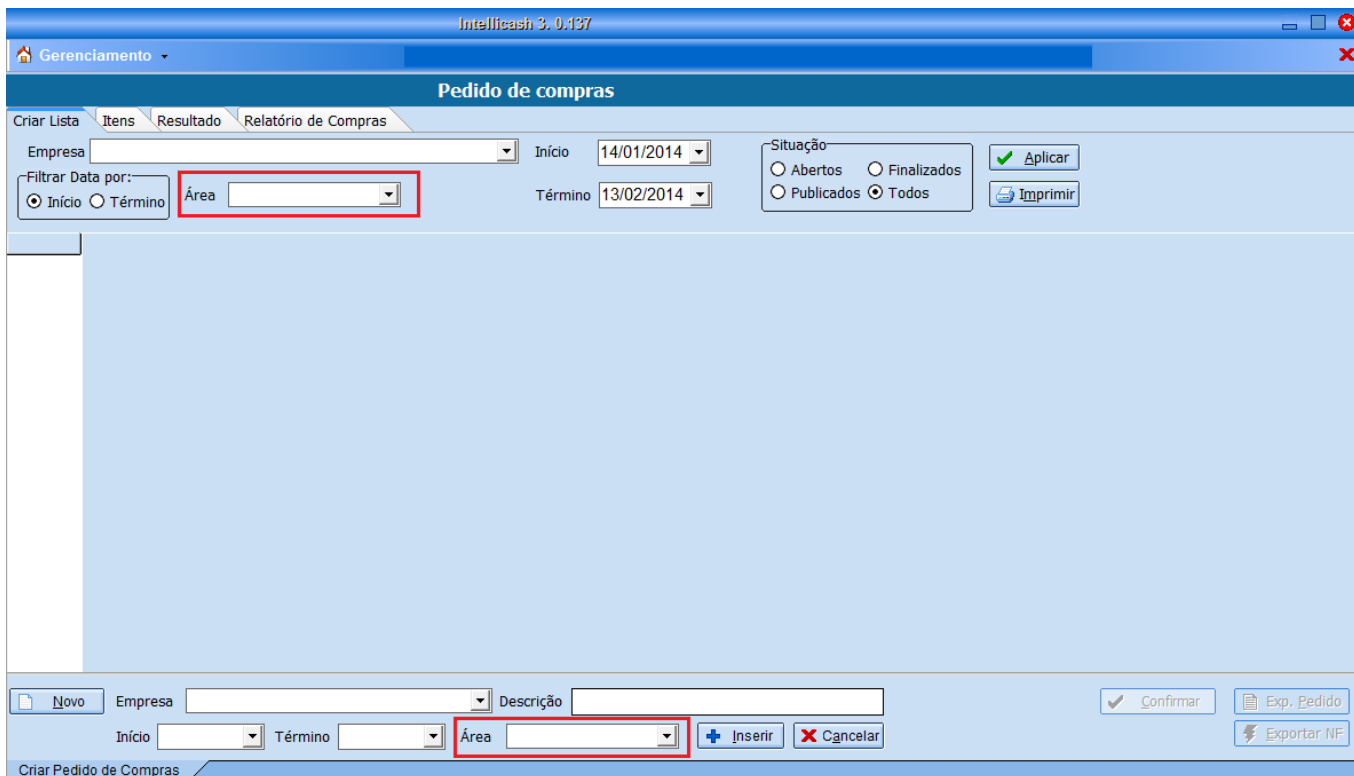

Relatório de Pedidos Exportados

Quando o gestor dos pedidos faz a exportação lhe é perguntado se deseja enviar o arquivo por email para o fornecedor, caso o envio do arquivo seja confirmado pelo gestor a ferramenta irá interpretar que este pedido está confirmado e finalizado, desta forma aparecendo no relatório de compras.

O Relatório de compras se encontra em uma nova aba chamada **Relatório de Compras** que nos mostra os pedidos confirmados e enviados para os fornecedores. Podemos observar cinco divisões nesta tela: **Filtro de datas, Pedidos, Clientes, Fornecedores, Produtos.**

Filtro de Data (1)

Este filtro permite selecionar o intervalo de tempo em que serão buscados os pedidos. Este filtro exibe dois campos: **Início** e **Término**; Encontra-se no canto superior esquerdo da aba juntamente com o botão **Aplicar** que aplica o filtro determinado pelo usuário.

Pedidos (2)

Exibe uma lista de todos os pedidos confirmados no intervalo de tempo determinado no filtro de datas.

Cientes (3)

Exibe a lista de Clientes a quem foram emitidos os pedidos, ou seja, aqui é possível identificar se o pedido foi exportado de foram segmentada ou consolidada. Quando o pedido é feito de forma Consolidada teremos apenas um Cliente que por sua vez é o cliente gestor das compras. Por outro lado, quando o pedido é Segmentado, teremos a lista de todos os associados que efetuaram a compra naquele pedido selecionado na área anterior.

Fornecedores (4)

Exibe a lista de fornecedores que contenham algum volume de compra para o cliente selecionado.

Produtos (5)

Exibe a lista de produtos pedidos, que pode conter o volume do pedido individual do cliente caso a modalidade do pedido tenha sido Segmentada, ou o montate de todos os pedidos caso a modalidade tenha sido Consolidada.

Intellcash 3.0.136

Gerenciamento

Relatório de Pedidos

Criar Lista | Itens | Resultado | Relatório de Compras

Início: 30/12/2013 | Término: 29/01/2014 | Aplicar (1)

Pedido de Compra /				Clientes /			
Descrição	Início	Término	Empresa	Número	Cnpj	Nome	Fantasia
PEDIDO 1	07/01/2014	08/01/2014	SUPERMERCADO (2)	000000079	12345678911	ASSOCIADO 1	ASSOCIADO 1 (3)
PEDIDO 2	20/01/2014	26/01/2014	SUPERMERCADO	000000080	12345678911	ASSOCIADO 2	ASSOCIADO 2

Fornecedor /					
Cnpj	Fornecedor	Valor	Qtde	Total	Cartão
12345678911	FORNECEDOR 1	4,85	16	77,6	000010842
12345678911	FORNECEDOR 2	8,71	23	100,16	000010839
12345678911	FORNECEDOR 3	3,49	19	66,31	000010840

Produtos				
Ean	Descrição	Qtde	Valor	Total
7891150012981	SOPAO KNORR 75GALINHA	16	4,85	77,6 (5)

Confirmar

Criar Pedido de Compras

Usuário: ADMIN | SUPERMERCADO PILAR LTDA(65212607000180) | Caixa Fechado | 256 dias

A partir da versão 3.0.140.002 este relatório exibe os dados do pedido selecionado na aba **Criar Pedido**. Agrupando por Fornecedor, Associados e por fim o itens da compra.

Intellicash 3. 0.139

Bem vindo ADMIN, você está conectado em BASE DE TESTES [04.160.375/0001-70]

MUITOS

Criar Lista / Itens / Resultado / Relatório de Compras

Fornecedor / MASCELLA_CIA LTDA

Cnpj	Fornecedor	Valor	Qtde	Total	Cartão
71447049000135	MASCELLA & CIA LTDA	8,99	22	197,78	0000000003
64426638000171	BECO	5,25	34	85,50	0000000005

Cientes

Número	CNPJ	Nome	Fantasia	Usuário	Data	Validade	S
0000000002	08006669000100	MATEUS JOSE TREVISAN	MATEUS JOSE TREVISAN	ADMIN	12/06/2017	19/06/2017	D
0000000003	08835222000136	MARILEIA DE CASTRO SILVA E CIA LTDA	LM SUPERMERCADOS	MATEUS	12/06/2017	19/06/2017	D

Produtos

Ean	Descrição	Qtde	Valor	Total
0000000002194	CERVEJA SKOLL E BRAHMA CARTAO LITRIN	10,00	8,99	89,90

Relatório de Orcamentos / Criar Pedido de Compras

Caixa Fechado | Último dia | Promoções Vencidas! | Nenhum Agendamento! | Aguardando Sincroniza

From: <http://wiki.iws.com.br/> - Documentação de software

Permanent link: http://wiki.iws.com.br/doku.php?id=intellicash:manuais:pedidos_de_compra

Last update: 2017/06/19 21:37