

# Reposições

Para acessar a tela de reposições:

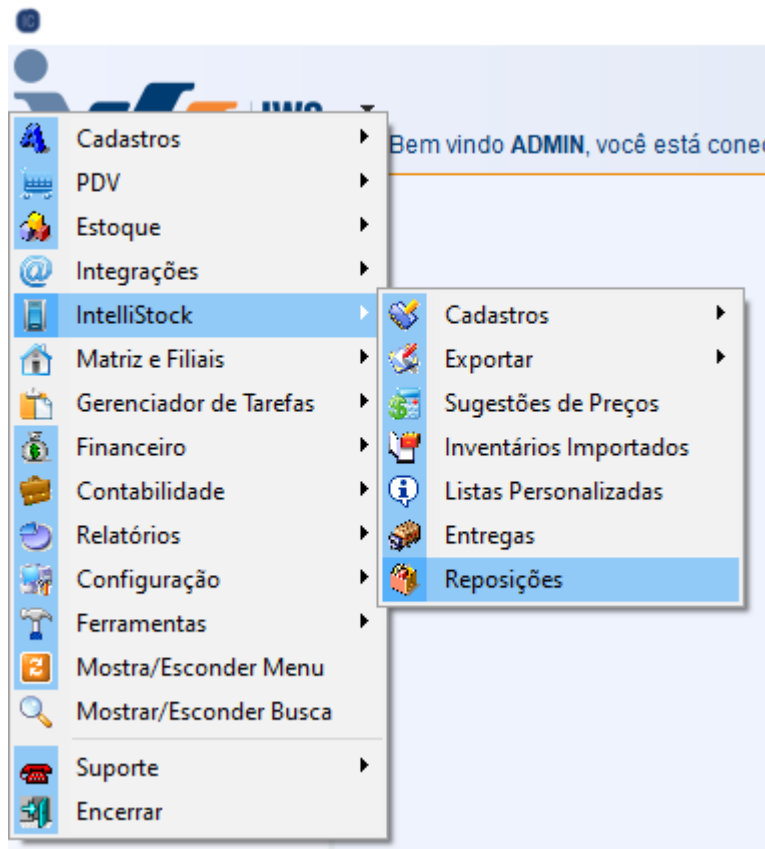

Menu IWS → Intellistock → Reposições

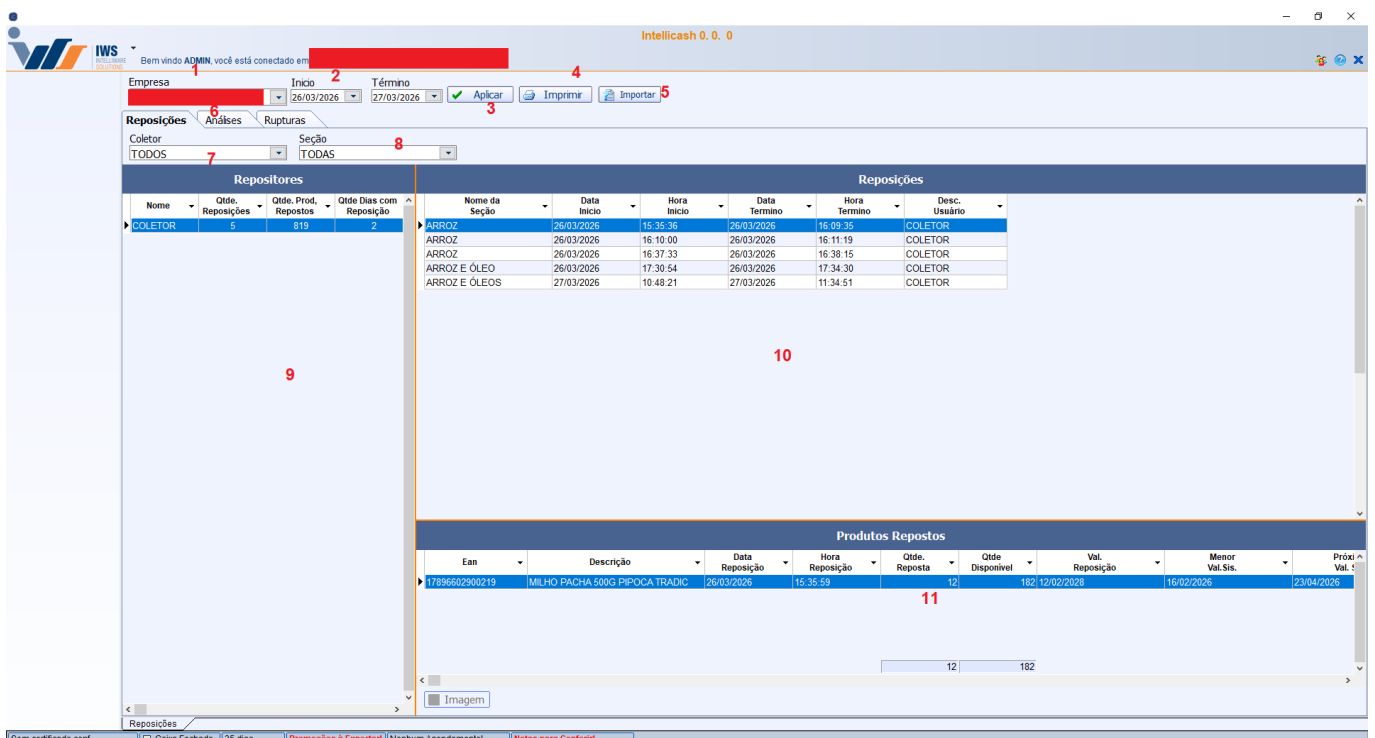

Inicialmente, o filtro de data vem pré-definido com a data atual e o dia anterior. Esse período pode

ser alterado, assim como nas demais telas do IntelliCash.

Com isso, ao abrir a tela, serão exibidas as reposições encontradas dentro do período selecionado.

## Elementos da Tela

- Seletor de empresa
- Filtro de data
- Botão para aplicar e buscar reposições
- Botão de impressão
- Importar arquivo de reposição
- Abas para separação dos resultados
- Filtro por usuários que realizaram coletas
- Filtro por seções com reposição
- Grid de reposições agrupadas por usuário
- Grid de seções por coletor
- Grid de produtos por seção/coletor

## Grid dos Repositores

1	2	3	Repositores	
Nome	Qtde. Reposições	Qtde. Prod. Repostos	Qtde Dias com Reposição	Qtde Dias Período
▶ COLETOR	5	819	4 2	5 2

1. Nome: usuário que realizou reposições
2. Qtde. Reposições: soma das reposições no período
3. Qtde. Prod. Repostos: total de itens repostos
4. Qtde. Dias com Reposição: dias em que houve reposição
5. Qtde. Dias do Período: total de dias do filtro

## Grid de Reposições

Reposições					
Nome da Seção	Data Início	Hora Início	Data Término	Hora Término	Desc. Usuário
ARROZ	26/03/2026	15:35:36	26/03/2026	16:09:35	COLETOR
ARROZ	26/03/2026	16:10:00	26/03/2026	16:11:19	COLETOR
ARROZ	26/03/2026	16:37:33	26/03/2026	16:38:15	COLETOR
ARROZ E ÓLEO	26/03/2026	17:30:54	26/03/2026	17:34:30	COLETOR
ARROZ E ÓLEOS	27/03/2026	10:48:21	27/03/2026	11:34:51	COLETOR

1. Nome da Seção: definido no aplicativo (não vinculado ao IntelliCash)
2. Data Início: data de criação da reposição
3. Hora Início: horário de criação
4. Data Término: data do envio (mesmo com erro, é mantida)
5. Hora Término: horário do envio (mesmo com erro, é mantido)
6. Desc. Usuário: nome do usuário do coletor

## Grid de Produtos Repostos

Produtos Repostos									
Ean	Descrição	Data Reposição	Hora Reposição	Qtde. Reposta	Qtde. Disponível	Val. Reposição	Menor Val. Sis.	Próxima Val. Sis.	Última Val. Sis.
17896602900219	MILHO PACHA 500G PIPOCA TRADIC	26/03/2026	15:35:59	12	182	12/02/2026	16/02/2026	23/04/2026	23/04/2026

1. EAN: código lido no aplicativo
2. Descrição: descrição do produto
3. Data/Hora Reposição: momento em que o item foi inserido
4. Qtde. Reposta: quantidade informada pelo usuário
5. Qtde. Disponível: quantidade atual no sistema
6. Val. Reposição: validade informada no app
7. Menor Val. Sis.: menor validade registrada
8. Próxima Val. Sis.: validade mais próxima da atual
9. Última Val. Sis.: maior validade registrada

## Imagens da Reposição

Caso a reposição possua fotos, o botão Imagem ficará habilitado.

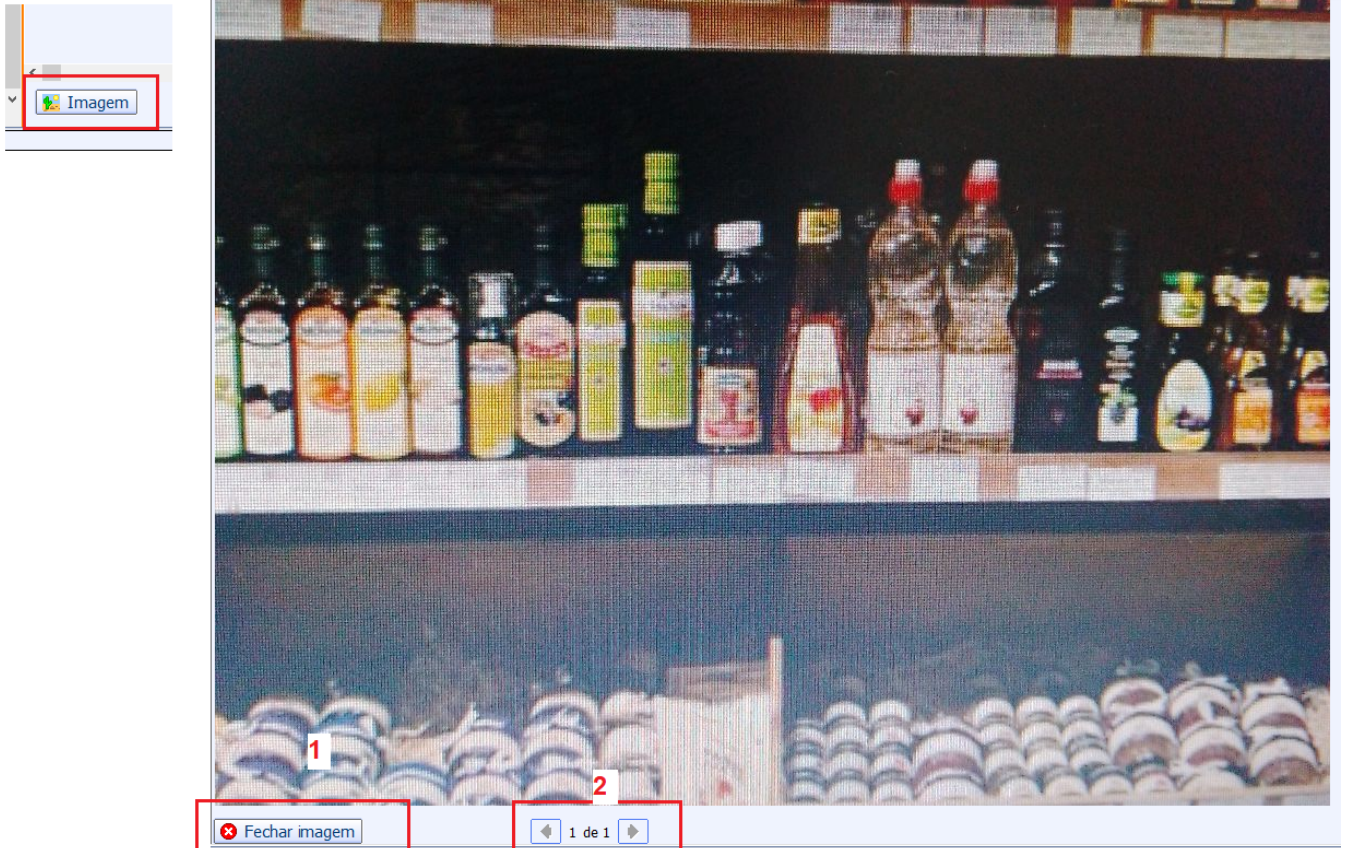

1.Fechar imagem.

2.Navegação entre imagens.

## Aba Análise

Inicialmente, existem duas subabas:

### Subaba Repositor

Exibe a quantidade de produtos repostos por cada repositor.

### Subaba Produtos

1	2	3	4	5	Produtos		7
Descrição	Ean	Qtde. Reposta	Qtde. Disponível	Qtde. Reposiç...	Total dias Período	Dias com Reposição	
▶ CR LEITE ITALAC 200G TP	07898080640222	10	12	1	55	1	
ESM RISQUE 8ML RENDA NATURAL	07891182007887	12	17	1	6	55	1
ESM RISQUE 8ML RENDA NATURAL	07891182820028	12	17	1	55	1	
ESM RISQUE 8ML RENDA NATURAL	07891182850025	12	17	1	55	1	
2A BANANA CAT/PRAT KG	00000000000001	32	-212,879	2	55	1	
BISC MARILAN 350G AGUA/SAL	07896003703245	15	0	1	55	1	
BISC MARILAN 350G AGUA/SAL	07896003738636	15	0	1	55	1	
MIL HO PACHA 500G BISCOA TRADIC	07896602900212	12	182	1	55	1	

Exibe todos os produtos com reposição no período, agrupados por produto.

Descrição: nome do produto

1. EAN: código do produto
2. Qtde. Reposta: total reposto no período
3. Qtde. Disponível: estoque atual
4. Qtde. Reposição: número de vezes que foi reposto
5. Total Dias Período: dias do filtro
6. Dias com reposição: dias em que houve reposição

## Aba Ruptura

Exibe produtos que se enquadram como ruptura no período:

Critérios de ruptura: \* Estoque maior que zero \* Existência de venda no período \* Houve reposição antes da última venda

É necessário buscar o produto pelo campo de texto.

Reposições > Análises > Rupturas												
ARROZ											Filtros	Todos
5	6	7	8	Produtos com ruptura de reposição			10	11	12	13		
Descrição	Ean	Data Ult. Venda	Qtde. venda	Desc. Ruptura	Qtde. Estoque	total dias Período	Qtde. dias com Reposição	Dias sem Reposição				
▶ ARROZ CODIL 5KG T2	07897105503436	01/12/2025	5	RUPTURA DE PROCESSO DE REPOSIÇÃO	50	420	0	420				
ARROZ PRATO FINO 5KG T1	07896290300011	01/09/2025	1	RUPTURA DE PROCESSO DE REPOSIÇÃO	3	420	0	420				
ARROZ CODIL 5KG GOLD PARB T1	05907796518878	29/11/2025	2	RUPTURA DE PROCESSO DE REPOSIÇÃO	37	420	0	420				
ARROZ CODIL 5KG GOLD PARB T1	07897105500336	29/11/2025	2	RUPTURA DE PROCESSO DE REPOSIÇÃO	37	420	0	420				
ARROZ CODISUL 5KG T1	07897105511141	01/12/2025	5	RUPTURA DE PROCESSO DE REPOSIÇÃO	54	420	0	420				
ARROZ CODIL 5KG PLUS T1	07897105500909	01/12/2025	3	RUPTURA DE PROCESSO DE REPOSIÇÃO	40	420	0	420				
MUCILON NESTLE 180G ARROZ/AVEIA SACHE	07891000035610	26/11/2025	1	RUPTURA DE PROCESSO DE REPOSIÇÃO	7	420	0	420				
MUCILON NESTLE 180G ARROZ/AVEIA SACHE	07891000251249	26/11/2025	1	RUPTURA DE PROCESSO DE REPOSIÇÃO	7	420	0	420				
MUCILON NESTLE 180G ARROZ/AVEIA SACHE	07891000319543	26/11/2025	1	RUPTURA DE PROCESSO DE REPOSIÇÃO	7	420	0	420				
MUCILON NESTLE 180G ARROZ/AVEIA SACHE	07891000368145	26/11/2025	1	RUPTURA DE PROCESSO DE REPOSIÇÃO	7	420	0	420				
ARROZ CODIL 5KG 3/4	07897105502309	06/10/2025	2	RUPTURA DE PROCESSO DE REPOSIÇÃO	36	420	0	420				
ARROZ SEPE 5KG BIANCO T1	07896000986567	01/12/2025	1	RUPTURA DE PROCESSO DE REPOSIÇÃO	69	420	0	420				
ARROZ COCAL 5KG PREMIUM T1	07896444111159	05/11/2025	1	RUPTURA DE PROCESSO DE REPOSIÇÃO	2	420	0	420				
ARROZ COCAL 5KG PREMIUM T1	17896444111156	05/11/2025	1	RUPTURA DE PROCESSO DE REPOSIÇÃO	2	420	0	420				
ARROZ CODIL 1KG PLUS T1	07897105502583	29/11/2025	3	RUPTURA DE PROCESSO DE REPOSIÇÃO	43	420	0	420				
ARROZ CODIL 1KG INT T1	07897105517013	28/11/2025	1	RUPTURA DE PROCESSO DE REPOSIÇÃO	48	420	0	420				
MUCILON NESTLE 360G ARROZ/AVEIA SACHE	07891000357019	26/11/2025	1	RUPTURA DE PROCESSO DE REPOSIÇÃO	8	420	0	420				
MUCILON NESTLE 360G ARROZ/AVEIA SACHE	07891000357023	26/11/2025	1	RUPTURA DE PROCESSO DE REPOSIÇÃO	8	420	0	420				
ARROZ CODIL 5KG MARTINS T4	07897105514029	28/11/2025	1	RUPTURA DE PROCESSO DE REPOSIÇÃO	44	420	0	420				
ARROZ CODIL 5KG MARTINS T4	07897105514036	28/11/2025	1	RUPTURA DE PROCESSO DE REPOSIÇÃO	44	420	0	420				
ARROZ CODIL 5KG MARTINS T4	07897105514050	28/11/2025	1	RUPTURA DE PROCESSO DE REPOSIÇÃO	44	420	0	420				
ARROZ CODIL 1KG GOLD PARB T1	07897105511172	01/12/2025	2	RUPTURA DE PROCESSO DE REPOSIÇÃO	33	420	0	420				
ARROZ VASCOINCELOS 5KG AGULHINHA T1	07896550750020	01/12/2025	1	RUPTURA DE PROCESSO DE REPOSIÇÃO	17	420	0	420				
ARROZ VASCOINCELOS 5KG AGULHINHA T1	07898949924074	01/12/2025	1	RUPTURA DE PROCESSO DE REPOSIÇÃO	17	420	0	420				
ARROZ PATOSUL 5KG T1	07898949924128	28/11/2025	2	RUPTURA DE PROCESSO DE REPOSIÇÃO	77	420	0	420				
ARROZ SEPE 2KG BIANCO T1	078960009863752	25/11/2025	1	RUPTURA DE PROCESSO DE REPOSIÇÃO	32	420	0	420				
ARROZ CODIL 2KG PLUS T1	07897105511189	01/12/2025	1	RUPTURA DE PROCESSO DE REPOSIÇÃO	22	420	0	420				
ARROZ VASCOINCELOS 2KG AGULHINHA T1	07898949924555	01/12/2025	1	RUPTURA DE PROCESSO DE REPOSIÇÃO	21	420	0	420				
ARROZ SEPE 1KG BIANCO T1	078960009863547	01/12/2025	1	RUPTURA DE PROCESSO DE REPOSIÇÃO	3	420	0	420				
PAPEL DOCE ARROZ A4 DIV	07899480812684	17/03/2025	1	RUPTURA DE PROCESSO DE REPOSIÇÃO	1	420	0	420				
ARROZ CODISUL 2KG T1	07897105511196	30/11/2025	1	RUPTURA DE PROCESSO DE REPOSIÇÃO	32	420	0	420				
ARROZ VASCOINCELOS 1KG AGULHINHA T1	07898949924333	01/12/2025	1	RUPTURA DE PROCESSO DE REPOSIÇÃO	34	420	0	420				
ARROZ CODIL 1KG TRADIC T1	07897105511240	01/12/2025	2	RUPTURA DE PROCESSO DE REPOSIÇÃO	42	420	0	420				
HID CORP SKALA 400ML LEITE ARROZ/ROSAS	07897042015979	28/11/2025	1	RUPTURA DE PROCESSO DE REPOSIÇÃO	2	420	0	420				

1. 2 - Filtro avançado do IntelliCash (seção, grupo, etc.)
2. 3 - Carregar produtos sem reposição
3. <note important> <note important>Essa consulta pode ser extremamente lenta</note>. </note>
4. 4 - Botão de legenda

## Grid de Produtos com Ruptura

1. Descrição: nome do produto
2. EAN: código do produto
3. Dt. Última Venda: data da última venda
4. Qtde. Últ. Venda: quantidade vendida
5. Descrição da Ruptura: motivo da ruptura
6. Qtde. Estoque: estoque atual
7. Total Dias Período: dias no filtro
8. Qtde. Dias com Reposição: dias com reposição
9. Qtde. Dias sem Reposição: dias sem reposição

Qtde. Dias sem reposição = **Total de dias do período - Dias com reposição**

From:  
<http://wiki.iws.com.br/> - **Documentação de software**

Permanent link:  
<http://wiki.iws.com.br/doku.php?id=intellcash:manuais:reposicoes&rev=1774970958> 

Last update: **2026/03/31 16:29**