Simulador de Vendas

Nesta versão é necessária a substituição da DLL do XML que acompanha o arquivo de atualização.

Figura 1 - Acesso ao Relatório:

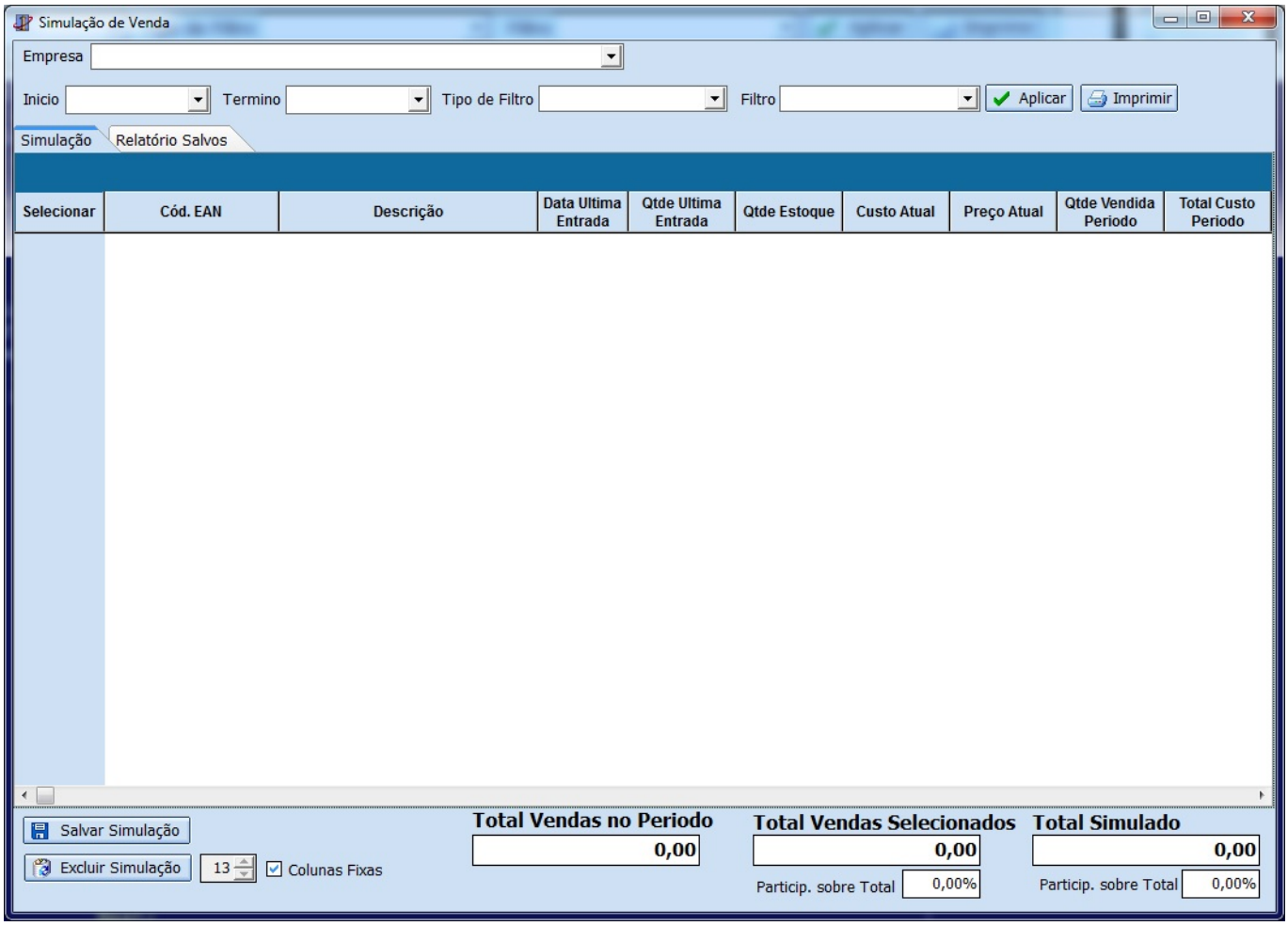

Figura 2 - Interface do Relatório:

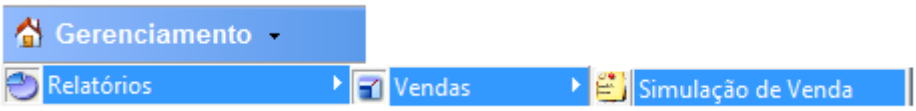

Para alimentar a interface com as informações é preciso inserir os parâmetros de busca.

Figura 3 - Campo Empresa:

O campo Empresa só ficará visível no caso de haver mais de uma empresa cadastrada.

Figura 4 - Campos Período:

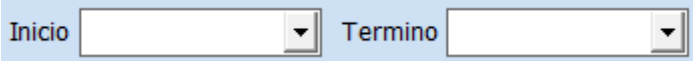

Nesses campos devem ser informados o inicio e o termino do período utilizado como base para a simulação. Esse período deve conter movimentação.

Figura 5 - Filtro de Produtos:

Deverão ser selecionado o tipo de filtro a ser utilizado, é possível escolher entre os atributos dos produtos(grupo, seção, marca, etc.) ou Promoção(Loja ou Encarte). No caso de escolher “Promoção”, o sistema irá localizar a venda dos itens que estão na promoção dentro do período escolhido no relatório, independente da promoção estar ativa no período.

From:
http://wiki.iws.com.br/ - **Documentação de software**

Permanent link:
http://wiki.iws.com.br/doku.php?id=intellicash:manuais:simulador_de_vendas&rev=1406579837

Last update: **2014/07/28 21:37**