

Integração com a API da Mercafacil



A partir da versão 1.4.016.000 do Easycash, o sistema tornou-se integrado com a API da Mercafacil.

Dependências

Para realizar a sincronização dos dados do sistema para a plataforma do Mercafacil deve-se colocar o sincronizador dentro da pasta IWS:

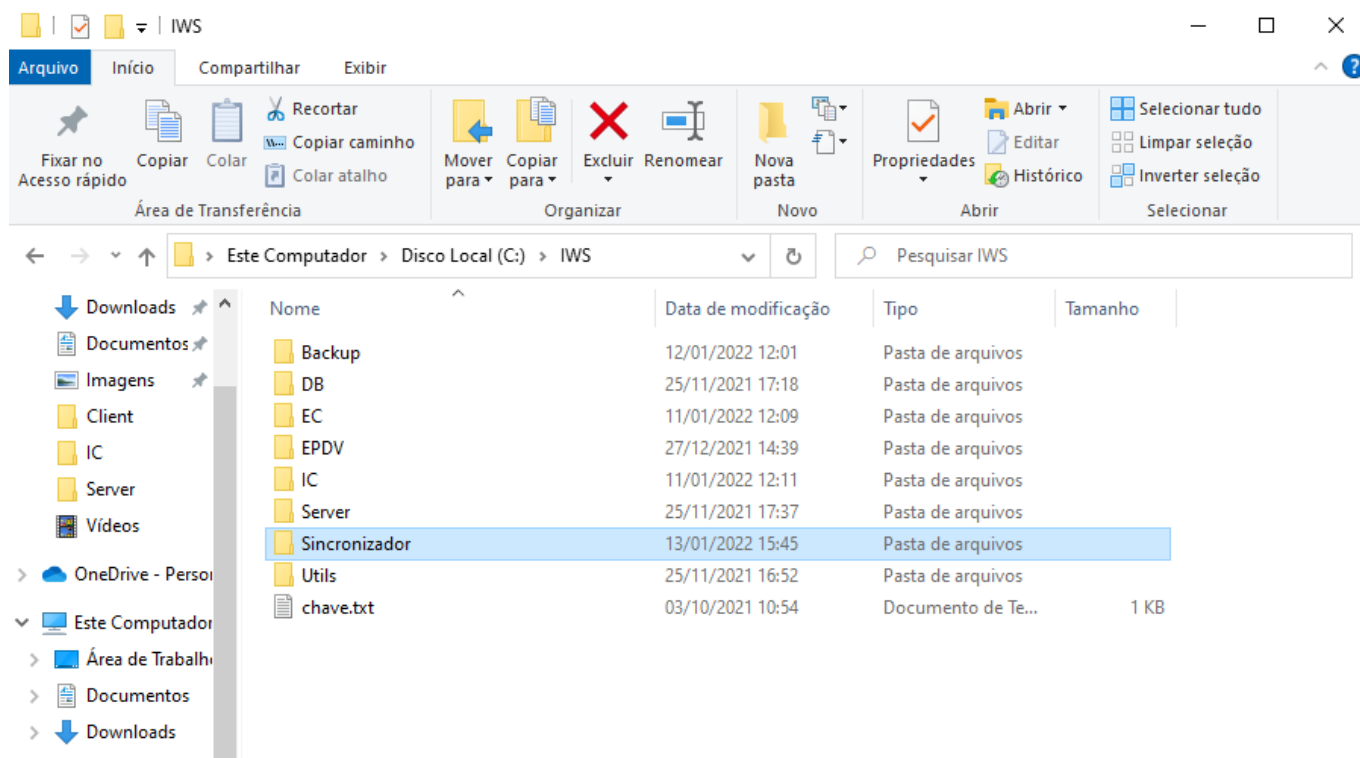

Configuração

Será necessário que o cliente disponibilize os seguintes dados para a configuração da aplicação:

1. API;
2. Loja;
3. ID;

4. Token.

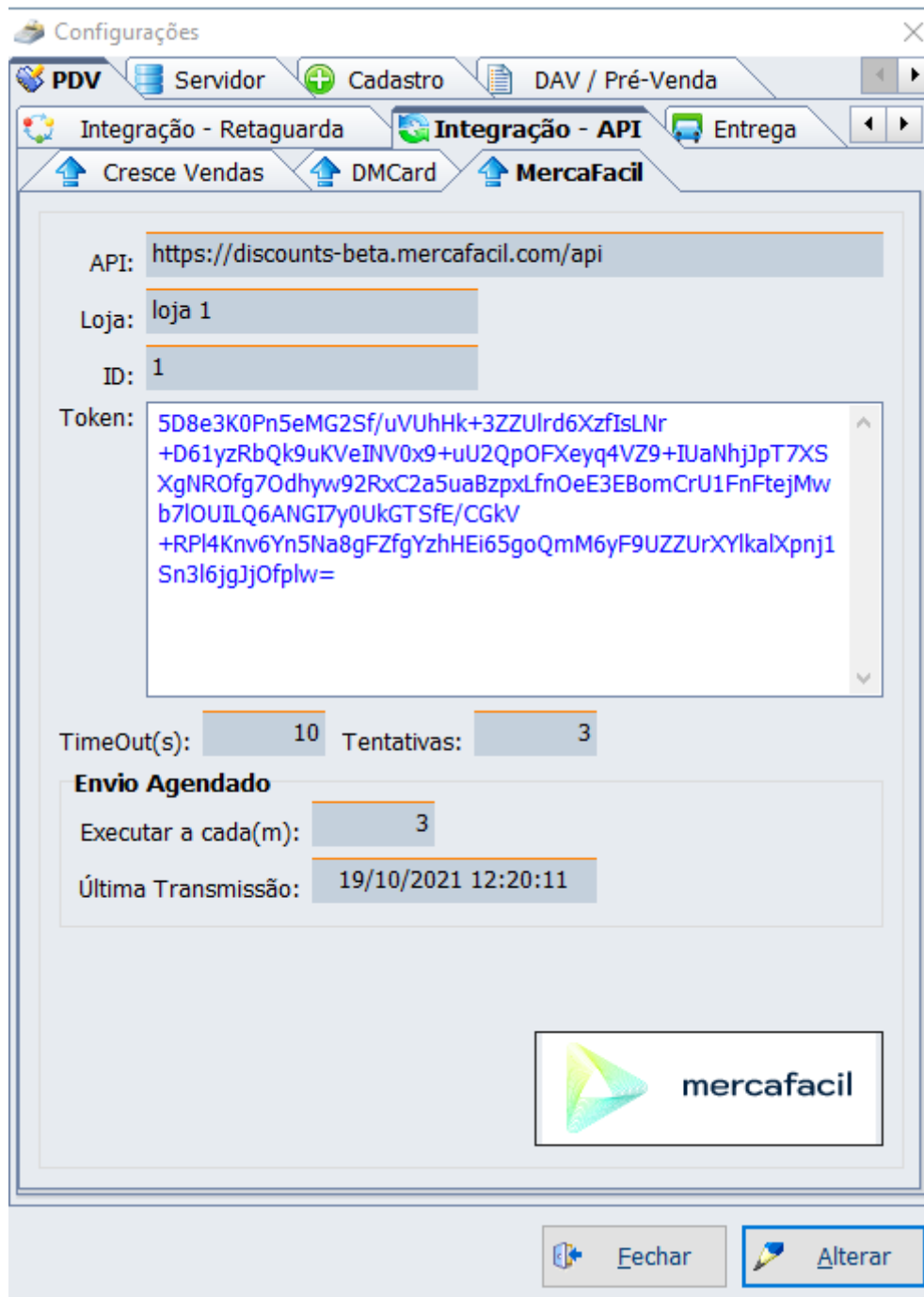

Após o recebimento dos dados, Devemos realizar a configuração no retaguarda e no frente de caixa.

Retaguarda:

Caminho Intellicash: IWS → PDV → Easycash → Configuração → Configuração do PDV → Aba PDV → Aba Integração API → Aba Mercafacil

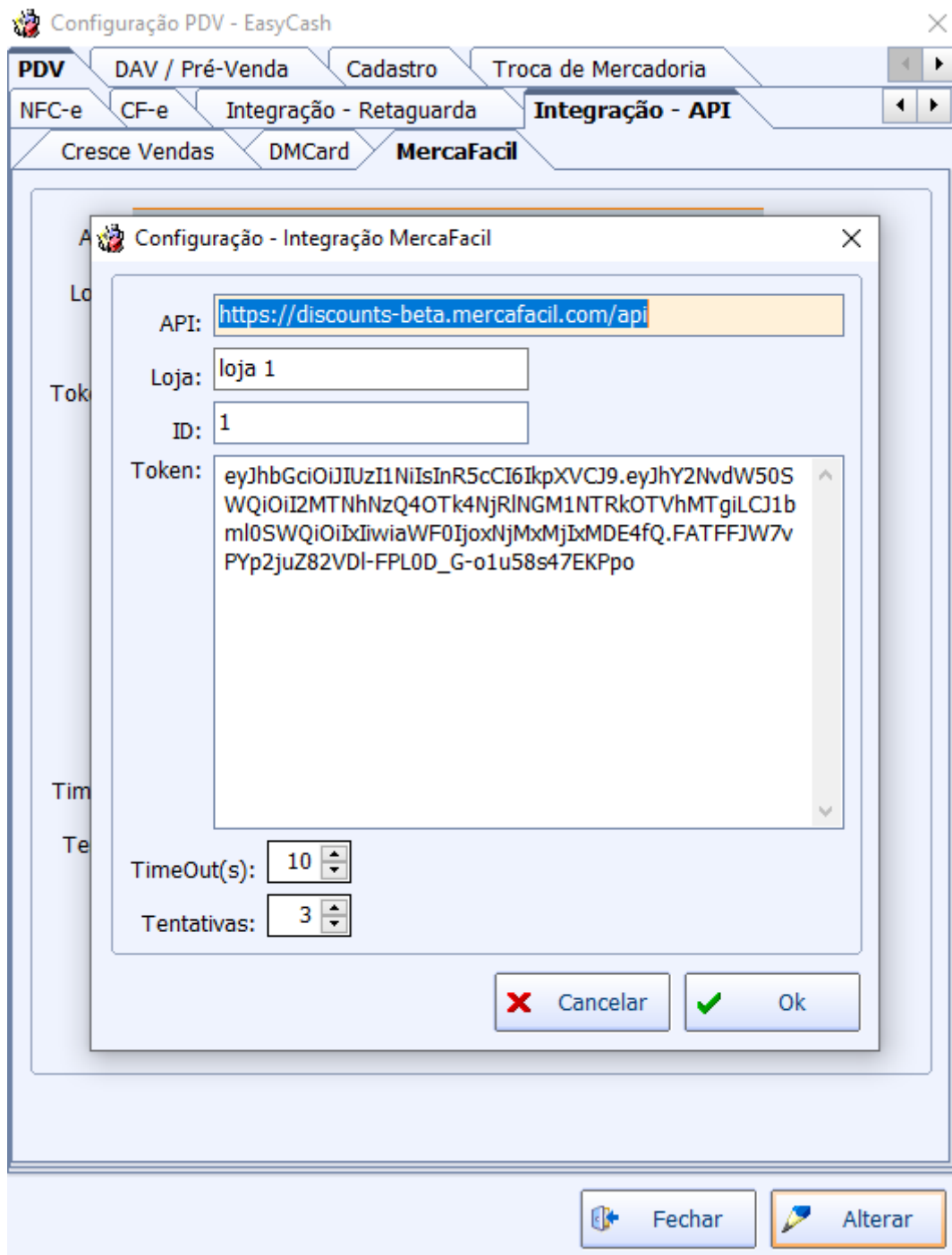

Deve-se preencher os campos com os dados fornecidos pelo cliente.

Obs.: Atentar ao link da api, onde deve-se inserir o link até a informação api, conforme a imagem acima.

Após configurar, deve-se salvar e exportar as configurações:

Caminho: IWS → PVD → Exportação para o PDV

A exportação deverá ser: "Com requisição do operador".

Para a versão 3.1.9.0 do Intellicash, deve-se executar as correções dentro do banco de dados do cliente. As correções estão dentro do FTP. Essas correções não serão necessárias para as versões

posteriores.

Nome correção: MF_OPERADORESXEMPRESAS_AIU0.trg

Frente de caixa:

No Easycash, verificar se as configurações estão iguais a do Intellicash, se caso houver alguma divergência, realizar a alteração.

Caminho: Configurações → Aba PDV → Aba Integração - API → Aba Mercafácil

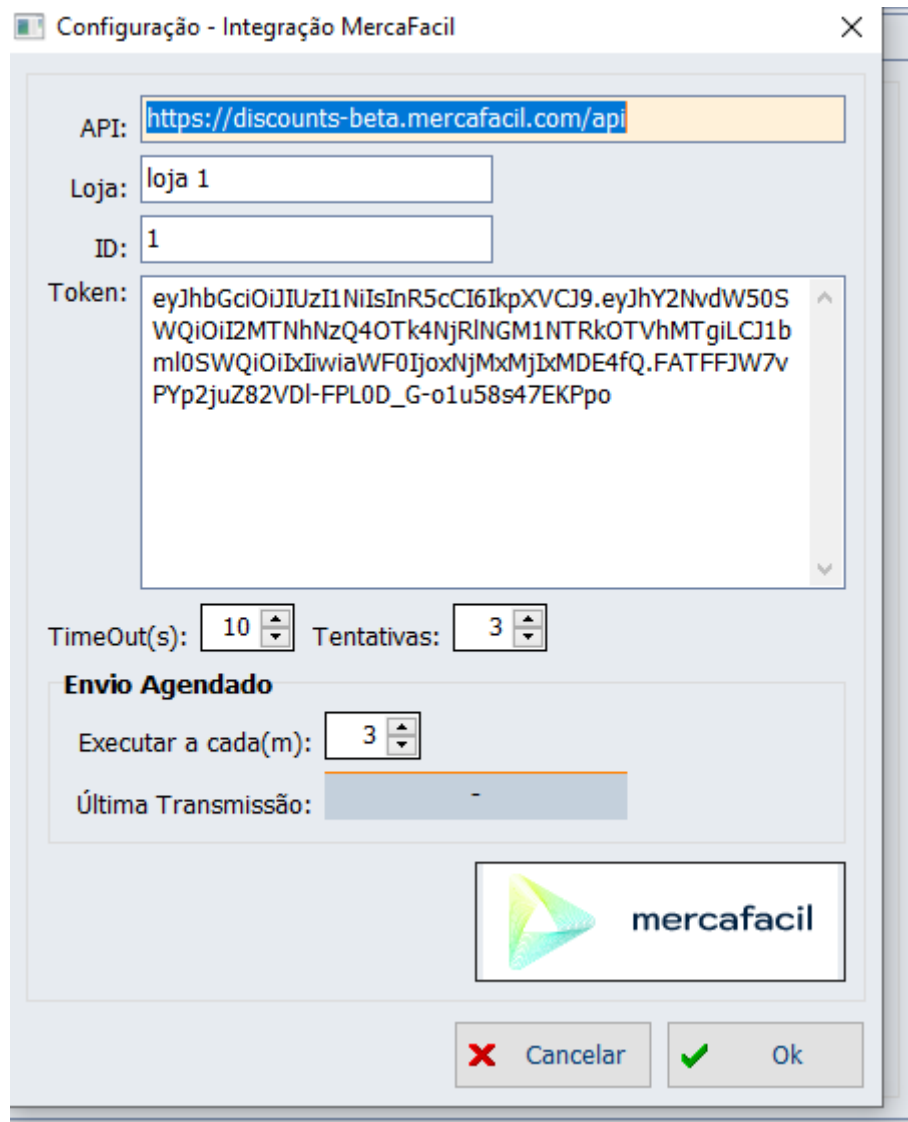

Deve-se verificar as configurações em todos os PDV's.

Sincronizador:

Primeiramente iremos configurar o arquivo: conexao.ini

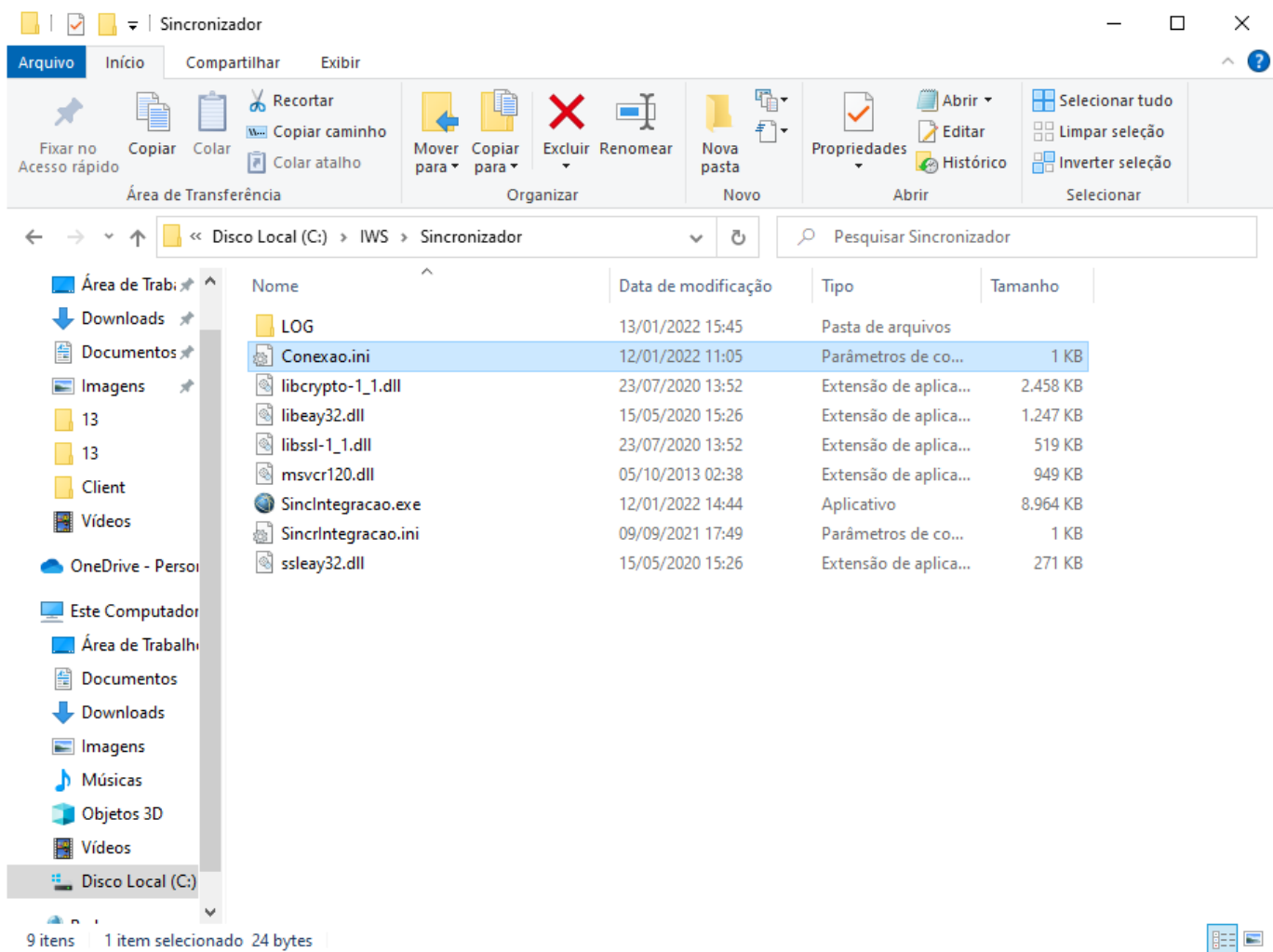

Devemos nos atentar aos seguintes pontos:

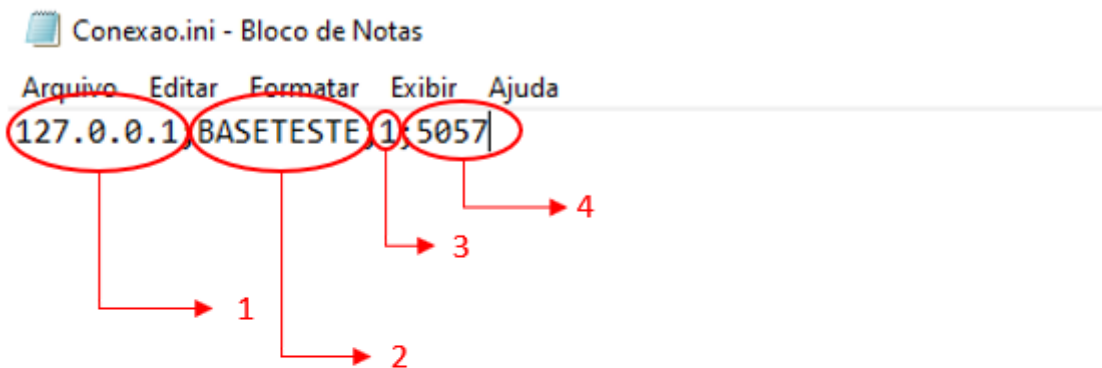

- 1. Ip do banco de dados do Intellicash;
- 2. Aliases do banco de dados do Intellicash;

3. Número da empresa;
4. Porta configurada.

Devemos configurar o arquivo: SincrlIntegracao.ini

O arquivo deve estar configurado conforme a imagem abaixo:

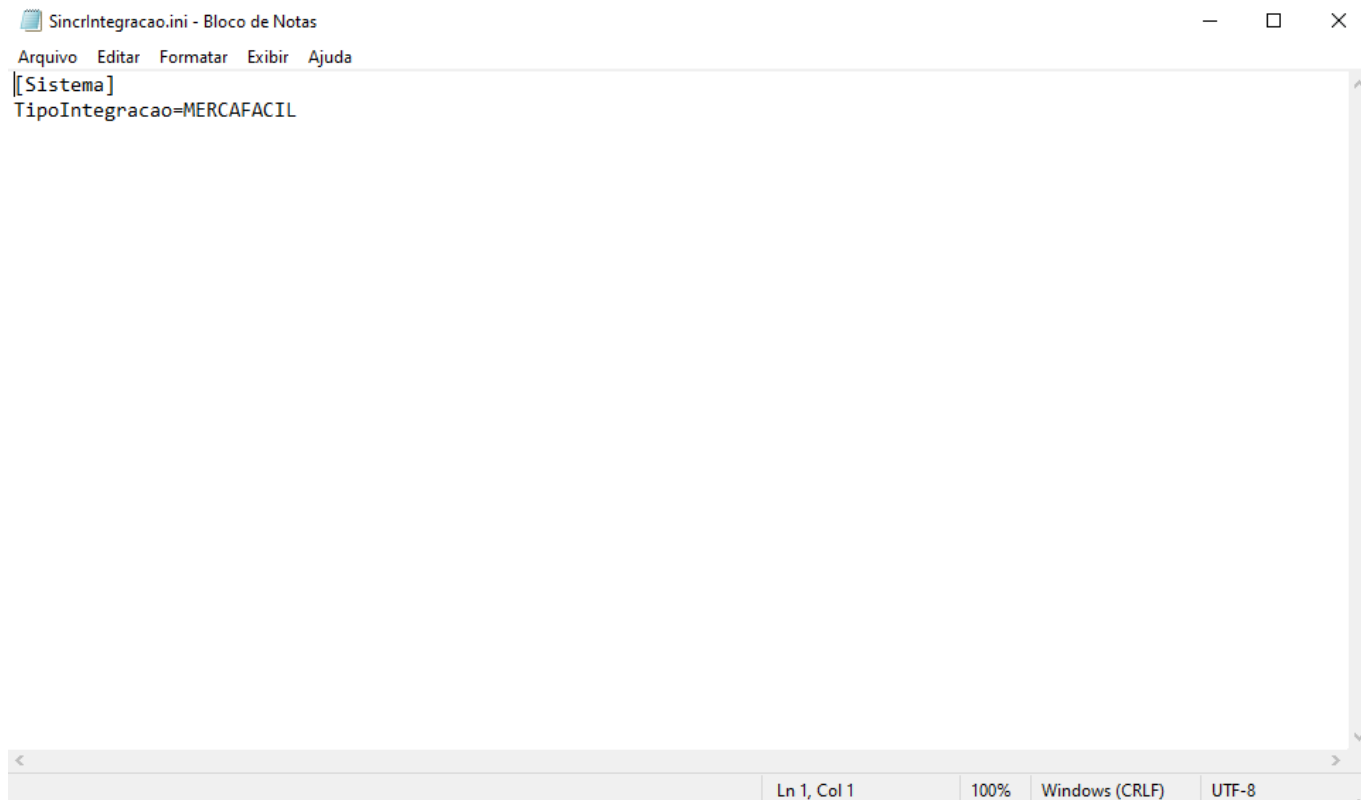

O executável do sincronizador deve estar na inicialização do windows:

Comando: `shell:common startup`

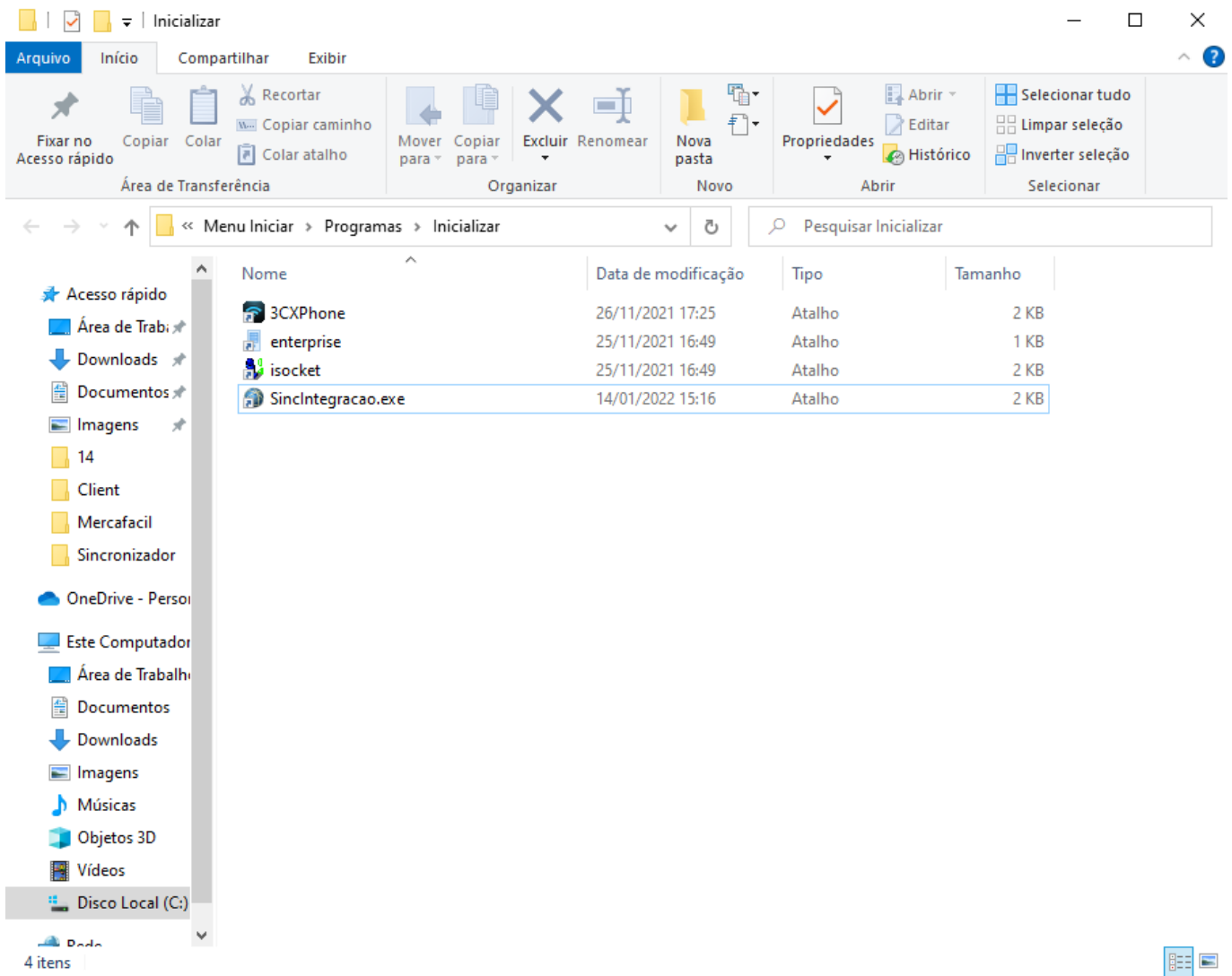

Devemos agora, realizar a primeira carga para o Mercafacil, onde serão enviados os dados para que possam ser gerado as promoções.

Primeira carga do Sincronizador:

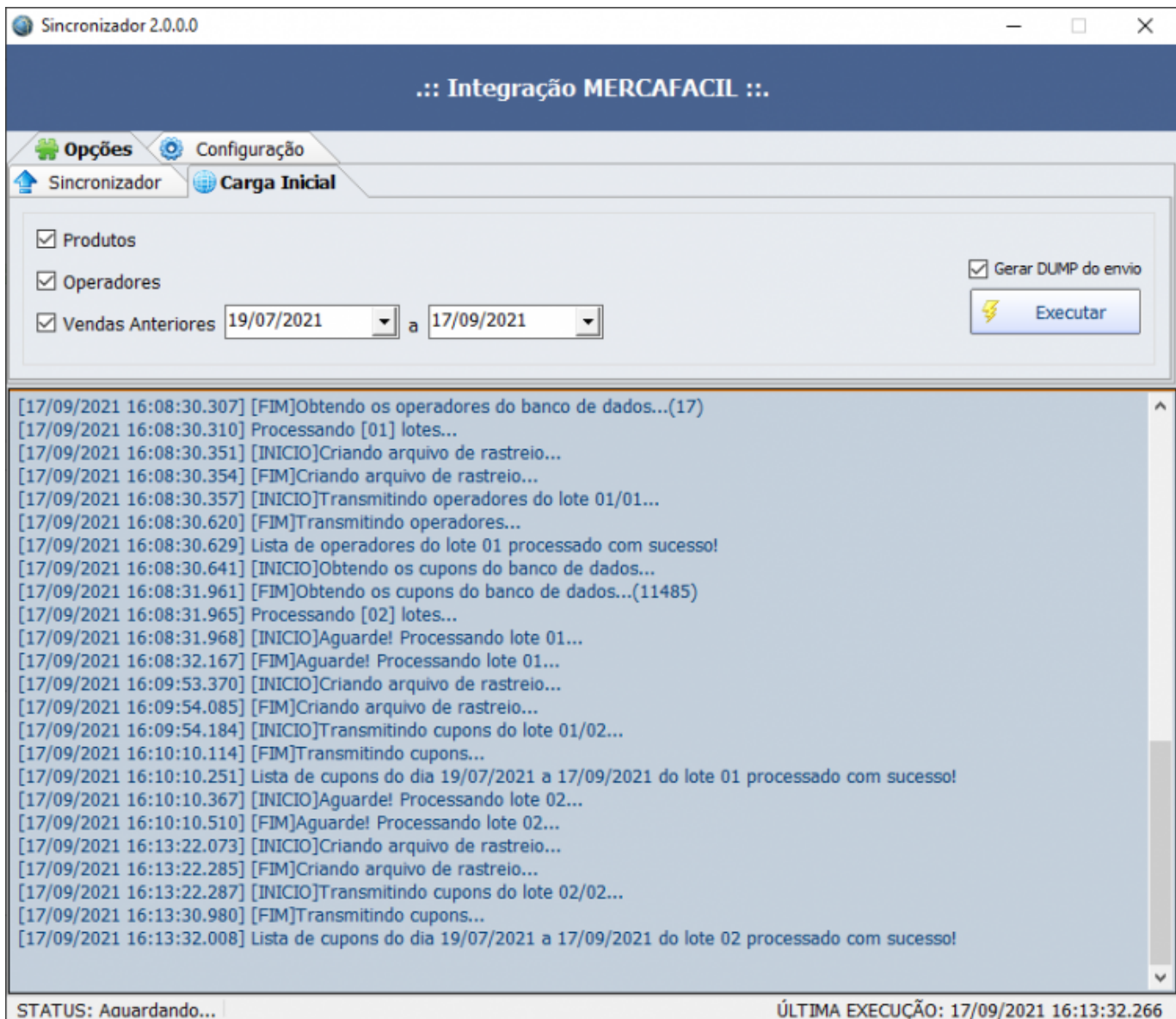

Deve-se atentar nos seguintes pontos:

1. Checkbox do produtos deve estar marcado;
2. Checkbox do operadores deve estar marcado;
3. Período de vendas anteriores deve ser de um mês da data atual;
4. Checkbox “Gerar DUMP de envio” deve estar marcado.

Após realizar as marcações acima, deve-se gerar a carga inicial.

A carga inicial só pode ser gerada uma única vez. Caso na primeira vez apresente algum erro, entrar em contato com o suporte do mercafacil.

Na aba “Sincronizador”, as configurações devem estar da forma conforme a figura abaixo:



Funcionamento

Uma vez configurado, no ato da venda, ao informar o consumidor (F6) e o produto, se houver a promoção, na tela de confirmação de venda, a promoção irá ser exibida:

TEF ONLINE **Fechamento - CUPOM: 000032**

Forma de Pagamento <input type="text"/>	Valor da Venda R\$ 10,10				
Valor Pago R\$ 10,10	(F5) Desconto R\$ 0,00				
Desconto R\$ 0,48	(F6) Acréscimo R\$ 0,00				
Pagamento	Total R\$ 10,10				
<table border="1"><thead><tr><th>Forma Pagto.</th><th>Valor Pago</th></tr></thead><tbody><tr><td> </td><td> </td></tr></tbody></table>	Forma Pagto.	Valor Pago			Total Pago R\$ 0,00
Forma Pagto.	Valor Pago				
	Resto R\$ 10,10				
	Troco R\$ 0,00				

ENTREGA (CTRL + E)
MENSAGEM (F4)

Troca Cancelar Ok

Transmissões Pendentes

Se houver alguma transmissão pendente, elas estarão no caminho: Integração → Mercafacil → Transmissões Pendentes:

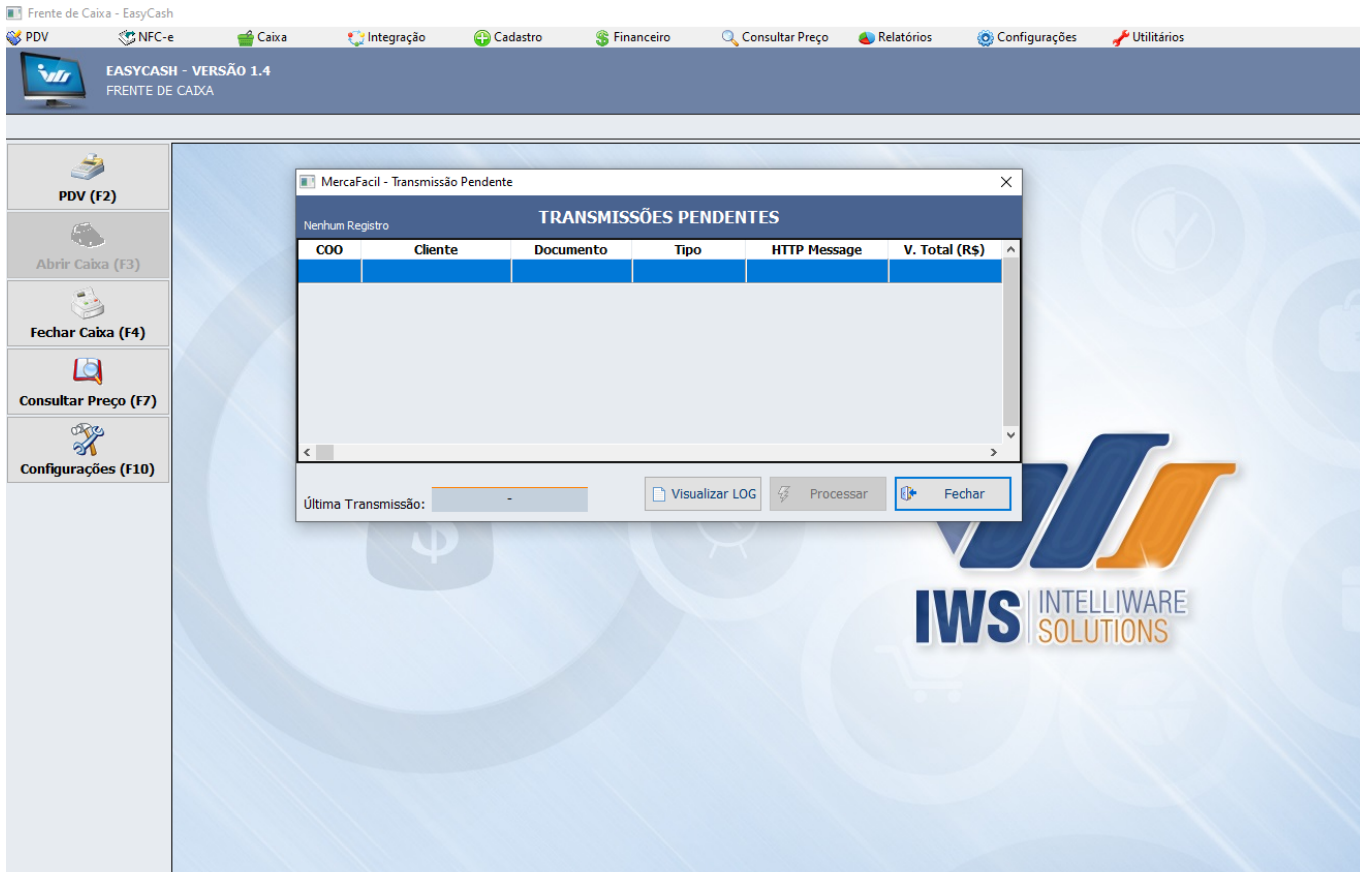

From: <http://wiki.iws.com.br/> - **Documentação de software**

Permanent link: <http://wiki.iws.com.br/doku.php?id=manuais:easycash:mercafamil&rev=1642184274>

Last update: **2022/01/14 18:17**